



COMUNE DI
BRESCIA

Anno educativo 2023-2024
**ISCRIZIONI
ASILI NIDO**



Settore Servizi per l'Infanzia

Piazzale della Repubblica, 1 - 25121 Brescia - Tel. 030.297 7460

Ufficio Iscrizioni - tel. 030.297 7482 - 030.297 7489



ISCRIZIONI ASILI NIDO

Le domande di iscrizione, **per i bambini nati dal 01.01.2021 al 31.08.2022** sia per gli asili nido comunali che per i nidi privati accreditati, con riferimento alle sole sezioni convenzionate, **dovranno essere presentate dal 01.03.2023 al 25.03.2023**. Alle **sezioni Primavera** sempre nelle medesime date **possono essere iscritti i bambini nati dal 01.01.2021 al 31.12.2021** (si fa presente che l'inserimento in sezione non può avvenire prima del compimento dei due anni). **Le domande di iscrizione per bambini nati dal 01.09.2022 al 21.05.2023 (riferite ai soli nidi comunali) dovranno essere presentate dal 01.05.2023 al 21.05.2023.**



Qualora restassero posti disponibili o comunque non vi fossero liste d'attesa tali da poter garantire la copertura di tutti i posti, a fronte di eventuali ritiri può essere prevista un'ulteriore finestra di iscrizioni, a partire dal mese di agosto (potranno presentare domanda anche **i bambini nati entro il 31 agosto 2023** i bambini con età inferiore ai tre mesi verranno ammessi solo dopo il compimento del terzo mese d'età).

Le domande pervenute in questo periodo verranno considerate "domande fuori termine". La domanda d'iscrizione al nido, sia per quanto riguarda i nidi comunali che le sezioni di nido convenzionate, dovrà essere presentata online nel **"Portale dei Servizi del Comune di Brescia - Sezione Scuola e Cultura - Iscrizioni Asili Nido"** esclusivamente utilizzando l'identità digitale SPID.

Gli utenti che avessero bisogno di assistenza per la compilazione della domanda potranno recarsi previo appuntamento telefonico allo **030.2977460** presso:

Ufficio Iscrizioni del Settore Servizi per l'Infanzia e Asili Nido

Piazzale della Repubblica n.1 (piano terra)

Per informazioni: tel. **030.2977482 - 030.2977310 - 030.2977489**

e-mail: iscrizioni.nidi@comune.brescia.it

Nella domanda deve essere espressa la preferenza per una prima struttura. Viene data inoltre la possibilità di indicare una seconda scelta e l'opzione **tutti i nidi**, che consente di essere contattati per gli eventuali posti che si rendessero disponibili nei nidi sull'intero territorio della città. Queste verranno valutate in caso di posti disponibili dopo aver accolto le prime scelte e anche in questo caso le ammissioni avverranno con riferimento ai punteggi più alti. L'amministrazione si riserva di effettuare controlli su almeno il 50% delle autodichiarazioni rese in fase d'iscrizione.



L'ordine temporale di presentazione della domanda non ha alcuna rilevanza nella formazione delle graduatorie.

I criteri per la formazione delle graduatorie e per le ammissioni sono quelli approvati dalla Giunta Comunale con deliberazione n. 152 del 26.10.2015 e la successiva modificazione n. 798 del 28.12.2018.

Le domande presentate nelle finestre di marzo e di maggio verranno ordinate in graduatorie:

- bambini di età inferiore all'anno
- bambini di età superiore all'anno

stilate sulla base del punteggio ottenuto in ordine decrescente. In caso di parità di punteggio all'interno delle graduatorie hanno la precedenza i bambini con maggiore età anagrafica.

La residenza presa in considerazione è quella del nucleo familiare del minore. In caso di minori in affido farà fede la residenza della famiglia affidataria.

Eventuali iscrizioni di bambini non residenti verranno collocate in una specifica graduatoria dalle quale si attingerà solo una volta esaurite tutte le altre.

Gli interessati potranno prendere visione delle graduatorie sul sito del Comune di Brescia e presso il Settore Servizi per l'Infanzia - asili nido.



Iscrizioni di marzo: la graduatoria provvisoria verrà pubblicata entro il giorno 14.04.2023. Eventuali ricorsi motivati vanno presentati, in forma scritta, indirizzati al Responsabile del Settore Servizi per l'Infanzia - Scuole dell'Infanzia e Asili Nido entro il 20.04.2023. La graduatoria definitiva sarà resa nota entro il 26.04.2023.

Iscrizioni di maggio: la graduatoria provvisoria verrà pubblicata entro il 29.05.2023. Eventuali ricorsi motivati vanno presentati, in forma scritta, indirizzati al Responsabile del Settore Servizi per l'Infanzia - Scuole dell'Infanzia e Asili Nido entro il 03.06.2023. La graduatoria definitiva sarà resa nota entro il 09.06.2023.





AMMISSIONI

Le ammissioni ai singoli nidi avvengono sulla base della preferenza espressa per la struttura indicata nella domanda, in relazione ai posti disponibili in ordine di punteggio. Ai bambini/e in situazione di disabilità fisiche e/o psico-sensoriali certificati ai sensi della L.104/1992, viene garantita la priorità di accesso al nido, indipendentemente dal punteggio, assegnando se necessario personale aggiuntivo per garantirne la piena integrazione. L'individuazione del nido viene effettuata in modo da garantire al bambino il contesto più idoneo.

Verificati i requisiti richiesti per l'accesso, con particolare riguardo alla residenza e all'assolvimento degli obblighi vaccinali prescritti dalla normativa vigente, l'ufficio provvede a comunicare via mail alla famiglia l'ammissione; quest'ultima avrà tempo cinque giorni lavorativi per accettare la proposta di inserimento. La mancata comunicazione di accettazione del posto mediante compilazione dell'apposito modulo entro i termini di cui sopra, è considerata rinuncia al posto assegnato e darà diritto a procedere con lo scorrimento della graduatoria.



Costituisce condizione necessaria per essere ammessi alla frequenza, l'eliminazione di eventuali situazioni debitorie pregresse per i servizi educativi e scolastici gestiti dal Comune di Brescia, anche relative a fratelli.

Le ammissioni dei bambini al nido saranno possibili, di norma, fino alla fine di febbraio 2024.

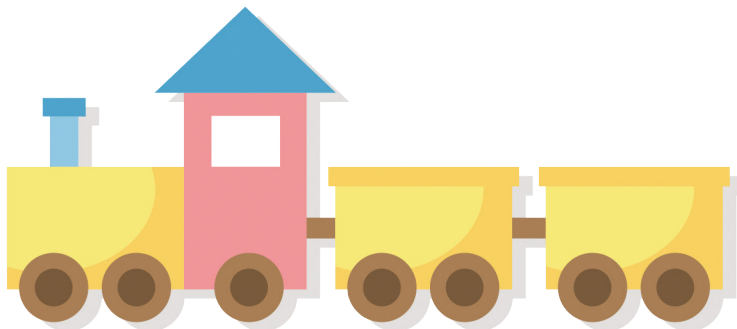

RETTE

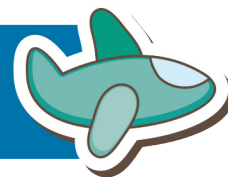

I bambini frequentanti gli asili nido comunali e le strutture accreditate nei posti in convenzione sono tenuti al versamento di un contributo, a parziale copertura dei costi di fruizione del servizio, il cui ammontare varia in relazione all'Indicatore della Situazione Economica Equivalente (ISEE).

Per l'ottenimento della riduzione della tariffa in relazione alle diverse fasce ISEE, concessa soltanto ai residenti nel Comune di Brescia, sarà necessario presentare entro il 30/06/2023 apposita richiesta con riferimento all'attestazione ISEE in corso di validità.

Le rette mensili per la fruizione del servizio asilo nido sono comprensive di materiale per l'igiene, biancheria, pannolini (esclusivamente quelli forniti dal Comune, eventuali pannolini diversi dovranno essere forniti dalla famiglia e non daranno comunque diritto a riduzioni sulla retta).





ANNO EDUCATIVO 2023 - 2024

QUOTA MENSILE INTERA			QUOTA MENSILE	
			ANTIMERIDIANA CON PASTO (8.00- 12.30)	POMERIDIANA (14.00 fino all'orario di chiusura)
(IVA esente art. 10 - DPR. 633/72)				
FASCIA ISEE	€	RETТА	RETТА	RETТА
Da 0 a 2.900,00	€	109,00	65,00	44,00
Da 2.900,01 a 4.000,00	€	112,00	67,00	45,00
Da 4.000,01 a 5.000,00	€	115,00	69,00	46,00
Da 5.000,01 a 6.000,00	€	125,00	75,00	50,00
Da 6.000,01 a 7.000,00	€	140,00	84,00	56,00
Da 7.000,01 a 8.000,00	€	150,00	90,00	60,00
Da 8.000,01 a 9.000,00	€	165,00	99,00	66,00
Da 9.000,01 a 10.000,00	€	180,00	108,00	72,00
Da 10.000,01 a 11.000,00	€	190,00	114,00	76,00
Da 11.000,01 a 12.000,00	€	200,00	120,00	80,00
Da 12.000,01 a 13.000,00	€	210,00	126,00	84,00
Da 13.000,01 a 14.000,00	€	225,00	135,00	90,00
Da 14.000,01 a 15.000,00	€	240,00	144,00	96,00
Da 15.000,01 a 16.000,00	€	255,00	153,00	102,00
Da 16.000,01 a 17.000,00	€	270,00	162,00	108,00
Da 17.000,01 a 18.000,00	€	280,00	168,00	112,00
Da 18.000,01 a 19.000,00	€	290,00	174,00	116,00



QUOTA MENSILE INTERA			QUOTA MENSILE	
			ANTIMERIDIANA CON PASTO (8.00 - 12.30)	POMERIDIANA (14.00 fino all'orario di chiusura)
(IVA esente art. 10 - DPR. 633/72)				
FASCIA ISEE	€	RETTA	RETTA	RETTA
Da 19.00,01 a 20.000,00	€	305,00	183,00	122,00
Da 20.000,01 a 21.000,00	€	325,00	195,00	130,00
Da 21.000,01 a 22.000,00	€	340,00	204,00	136,00
Da 22.000,01 a 23.000,00	€	360,00	216,00	144,00
Da 23.000,01 a 24.000,00	€	380,00	228,00	152,00
Da 24.000,01 a 25.000,00	€	400,00	240,00	160,00
Da 25.000,01 a 26.000,00	€	420,00	252,00	168,00
Da 26.000,01 a 27.000,00	€	440,00	264,00	176,00
Da 27.000,01 a 28.000,00	€	460,00	276,00	184,00
Da 28.000,01 a 29.000,00	€	480,00	288,00	192,00
Da 29.000,01 a 30.000,00	€	500,00	300,00	200,00
Da 30.000,01 a 31.000,00	€	520,00	312,00	208,00
Da 31.000,01 a 32.000,00	€	540,00	324,00	216,00
Oltre 32.000,00 e residenti che non presentano l'attestazione ISEE	€	560,00	336,00	224,00
Non residenti	€	580,00	348,00	232,00



SEZIONI PRIMAVERA

QUOTA MENSILE		
FASCIA ISEE	€	RETTA
Da 0 a 2.900,00	€	65,00
Da 2.900,01 a 4.000,00	€	67,00
Da 4.000,01 a 5.000,00	€	70,00
Da 5.000,01 a 6.000,00	€	75,00
Da 6.000,01 a 7.000,00	€	80,00
Da 7.000,01 a 8.000,00	€	90,00
Da 8.000,01 a 9.000,00	€	100,00
Da 9.000,01 a 10.000,00	€	105,00
Da 10.000,01 a 11.000,00	€	115,00
Da 11.000,01 a 12.000,00	€	120,00
Da 12.000,01 a 13.000,00	€	130,00
Da 13.000,01 a 14.000,00	€	135,00
Da 14.000,01 a 15.000,00	€	145,00
Da 15.000,01 a 16.000,00	€	150,00
Da 16.000,01 a 17.000,00	€	160,00



ANNO EDUCATIVO 2023 - 2024

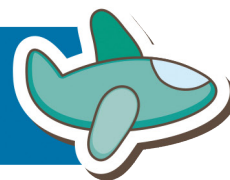

QUOTA MENSILE		
FASCIA ISEE	€	RETTA
Da 17.000,01 a 18.000,00	€	170,00
Da 18.000,01 a 19.000,00	€	180,00
Da 19.000,01 a 20.000,00	€	190,00
Da 20.000,01 a 21.000,00	€	200,00
Da 21.000,01 a 22.000,00	€	210,00
Da 22.000,01 a 23.000,00	€	220,00
Da 23.000,01 a 24.000,00	€	230,00
Da 24.000,01 a 25.000,00	€	240,00
Da 25.000,01 a 26.000,00	€	250,00
Da 26.000,01 a 27.000,00	€	260,00
Da 27.000,01 a 28.000,00	€	270,00
Da 28.000,01 a 29.000,00	€	280,00
Da 29.000,01 a 30.000,00	€	290,00
Oltre 30.000,00 e residenti che non presentano l'attestazione ISEE	€	310,00
Non residenti	€	345,00

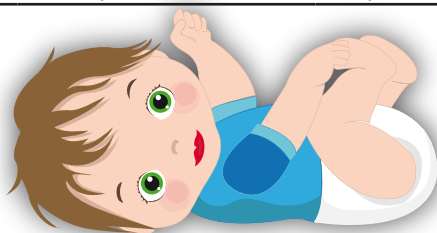



SERVIZI INTEGRATIVI ASILI NIDO COMUNALI

TEMPO ANTICIPATO ASILI NIDO E SEZIONI PRIMAVERA

Per servizio di tempo anticipato si intende la possibilità di accedere dalle ore 7.30, a fronte dell'apertura ordinaria alle ore 8.00.

TEMPO PROLUNGATO ASILI NIDO

Per servizio di tempo prolungato si intende la possibilità di lasciare il/la bambino/a al servizio oltre l'orario di apertura ordinaria, Il tempo prolungato termina alle ore 17.00, 17.30 o 18.00, a seconda del nido.

L'ammissione al servizio avverrà, nei limiti dei posti disponibili, dando priorità alle famiglie in cui entrambi i genitori o l'unico genitore presente, lavorano. A seguire saranno ammesse le altre situazioni, fino ad esaurimento dei posti e con riferimento alla data di presentazione della domanda di ammissione al servizio.



QUOTA ANNUA			
RESIDENTI		NON RESIDENTI	
servizio tempo anticipato:	€ 164,00	servizio tempo anticipato:	€ 313,00
servizio tempo prolungato:	€ 406,00	servizio tempo prolungato:	€ 558,00
per entrambi i servizi:	€ 500,00	per entrambi i servizi:	€ 780,00

Per l'ammissione ai servizi è necessario non avere alcun debito con il Comune per la frequenza di servizi educativi e scolastici, anche relativi ad anni precedenti e/o a fratelli.

L'ammissione è confermata dal pagamento di un acconto di € 100,00, non rimborsabile.

Le successive rate saranno emesse rispettivamente nei mesi di gennaio e aprile.

Eventuali iscrizioni al servizio in corso d'anno, se effettuate entro il mese di dicembre, comporteranno il versamento dell'acconto di € 100,00 all'atto dell'iscrizione e delle altre due rate riproporzionate con le scadenze di cui sopra. Se effettuate a partire da gennaio le quote da versare saranno due: la prima di € 100,00 all'atto dell'iscrizione e la seconda, corrispondente al saldo, ad aprile. Eventuali ritiri nel corso dell'anno non comportano il rimborso delle quote già versate: nel caso quanto versato non dovesse coprire i mesi fruiti il Comune provvederà a richiedere la differenza. I ritiri dal servizio dovranno essere comunicati per iscritto al Settore Servizi per l'Infanzia.

SERVIZI INTEGRATIVI ASILI NIDO ACCREDITATI CONVENZIONATI

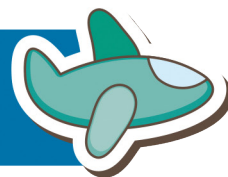

Il servizio di prolungato e anticipato per gli asili nido convenzionati è gestito direttamente dagli stessi, per qualsiasi informazione (attivazione, orari, costi, ecc.) devono essere contattate direttamente le strutture.

RIDUZIONI E RITIRI

Per i bambini frequentanti gli asili nido comunali e la sezione primavera per assenze mensili superiori al 50% dei giorni utili, la retta è ridotta del 30%. Il contributo di frequenza è dovuto dalla data di inserimento in quanto il periodo di ambientamento è considerato parte integrante del servizio. In caso di posticipo, su richiesta scritta della famiglia, dell'inserimento rispetto alla data programmata è comunque previsto il regolare versamento della retta a far data dall'inserimento, come programmato inizialmente. Per i soli nidi comunali la retta del mese di dicembre sarà ridotta del 30%.

Per i bambini frequentanti i nidi accreditati, nei posti in convenzione sarà applicata una riduzione dell'1% a partire dall'undicesimo giorno di assenza. L'importo della retta a carico dell'utente per l'asilo nido, detratte tutte le riduzioni e/o detrazioni spettanti a qualunque titolo, non potrà essere inferiore a 80,00 € mensili.



L'importo della retta a carico dell'utente per la sezione primavera, detratte tutte le riduzioni e/o detrazioni spettanti a qualunque titolo, non potrà essere inferiore a 50 € mensili. Gli utenti dei nidi comunali che decideranno di pagare la retta dei servizi attraverso l'addebito sul conto corrente (SDD) potranno ottenere uno sconto del 2% sulle rette dovute. Le modalità di versamento delle rette dovute, per quanto riguarda i nidi comunali saranno comunicate successivamente.

Sconto fratelli: per le famiglie con più figli, residenti nel Comune di Brescia, sarà applicato uno sconto del 25% della retta dal secondo fratello in poi iscritto al servizio e sarà applicato al fratello maggiore.

Gratuità famiglie numerose: per famiglie, residenti nel Comune di Brescia, con 4 o più figli di età compresa tra 0 e 18 anni non compiuti entro la data di presentazione della domanda, con un ISEE fino ad un massimo di € 21.000,00, si applica la gratuità al servizio/servizi

frequentati dal quarto figlio nato in poi.

Si considerano come componenti il nucleo anche bambini e ragazzi in affido.

Il beneficio è valido esclusivamente per l'anno educativo di riferimento ed è attivato previa presentazione di apposita richiesta presso l'ufficio iscrizioni del Comune di Brescia. L'agevolazione sarà applicata a far data dalla retta relativa al mese di presentazione della richiesta.

Ritiri dal servizio: eventuali ritiri dal servizio dovranno essere comunicati per iscritto al Settore Servizi per l'Infanzia e/o alla struttura convenzionata frequentata, la sospensione della retta avverrà dal mese successivo, per le comunicazioni di ritiro presentate entro il 15 del mese (es. ritiro entro il 15 gennaio - sospensione retta dal mese di febbraio). In assenza di ritiro scritto il bambino verrà considerato frequentante e applicata regolarmente la retta.

ASILI NIDO PRIVATI ACCREDITATI



POSTI IN CONVENZIONE - REQUISITI PER L'AMMISSIONE

Per l'anno educativo 2023/2024 potranno essere iscritti nei posti in convenzione i bambini residenti nel Comune di Brescia nati dal 01.01.2021 al 31.08.2022. I nidi privati accreditati sui posti in convenzione garantiscono una graduazione delle rette in base alle medesime fasce ISEE in vigore nei nidi comunali grazie al contributo che il Comune eroga a favore degli enti gestori dei nidi stessi. Sconto fratelli – Gratuità famiglie numerose: sono valide le indicazioni descritte al paragrafo "riduzioni e ritiri".

POSTI PRIVATI

I criteri di accesso per i posti privati sono definiti autonomamente da ciascun ente gestore del nido stesso.



ASILI NIDO/SEZIONI PRIMAVERA COMUNALI E CONVENZIONATI SUL TERRITORIO



ZONA NORD	QUARTIERI		ASILI E INDIRIZZI
	San Racchino	S. Eustacchio	Battibaleno - Via Maiera 21 Abbraccio - Via Lipella 41 Girasole - Via Casazza 38 Corte Chiara - Via Trento 155 Sezione Primavera c/o Tadini - Via Gadola 14 Sezione Primavera c/o Berther - Via Gaggia 23 Sezione Primavera c/o Piaget - Via Tofane 33 Sezione Primavera c/o Santa Giulia - Via Tovini 6
	Villaggio Prealpino	Borgo Trento	
	San Bartolomeo	Mompiano	
	Casazza		
ZONA CENTRO	Brescia Antica	Porta Venezia	L'Albero dei Sogni - Contrada S. Giovanni 25 Girotondo - Via M. Franchi 25 Pollicino - Vicolo Medici 6 Abracadabra - Via Castellini 9 Sole - Viale Piave 46 Abbraccio - Via Lipella 41
	Porta Milano	Crocifissa di Rosa	
	Centro Storico Nord	San Racchino	
	Centro Storico Sud		
OVEST	Villaggio Badia	Chiusure	S. Antonio / Piccolo Principe - Via Chiusure 83 Mondo del Colore - Via Panigada 4 La Giostra - Via Ercoli 1
	Villaggio Violino	Fiumicello	
	Primo Maggio	Urago Mella	
ZONA SUD	Don Bosco	Villaggio Sereno	S. Filippo Neri - Villaggio Sereno Trav. XIV 187 Passerini - Via Belvedere 26 Arcobaleno - Via Mantice 5 Primavera - Via Micheli 2 S.M. della Vittoria / Castello Incantato - Via Zanelli 5 Scoiattolo - Via Noce 69 Crescere Assieme - Via Cernaia 2 Sezione Primavera c/o San Rocco - Via Fornaci 66/D Sezione Primavera c/o San F. Neri - Vill. Sereno Trav. XIV 187
	Folzano		
	Fornaci		
	Lamarmora		
	Porta Cremona		
	Chiesanuova		
ZONA EST	San Polo		Magicomondo - Via Cimabue 275 Cucciolo - Via Raffaello 200 La Fabbrica dei Sogni - Via Bramante 272 G. Segà / I Paperini - Via Segà 12 Sole - Viale Piave 46 Pesciolino Rosso - Via Levi Sandri 45
	Sanpolino		
	Bettole Buffalora		
	Sant' Eufemia		
	Caionvico		

* Il nido Cucciolo è nido di territorialità anche della zona centro solo per i bambini lattanti nati dal 01.09.2021 in poi.



STRUTTURE COMUNALI

ASILO NIDO	INDIRIZZO TELEFONO
Abbraccio 7.30 - 17.00	Via Lipella 41 tel. 030.3384860
Non accoglie i bambini lattanti nati dal 01/09/2022	
Arcobaleno 7.30 - 18.00	Via Mantice tel. 030.2426657
Accoglie anche i bambini lattanti nati dal 01/09/2022	
Cucciolo 7.30 - 17.00	Via Raffaello 200 tel. 030.2306940
Accoglie anche i bambini lattanti nati dal 01/09/2022	
Giostra 7.30 - 18.00	Via Ercoli 1 tel. 030.3384561
Accoglie anche i bambini lattanti nati dal 01/09/2022	
Girasole 7.30 - 18.00	Via Casazza 39 tel. 030.2009433
Accoglie anche i bambini lattanti nati dal 01/09/2022	
Girotondo 7.30 - 18.00	Via M. Franchi 25 tel. 030.3774985
Accoglie anche i bambini lattanti nati dal 01/09/2022	





ASILO NIDO		INDIRIZZO TELEFONO
Mondo del colore 7.30 -18.00	Via Panigada 4 tel. 030.3732226	
Accoglie anche i bambini lattanti nati dal 01/09/2022		
Pollicino 7.30-17.30	Vicolo Medici 6 tel. 030.3776420	
Non accoglie i bambini lattanti nati dal 01/09/2022		
Primavera 7.30 -18.00	Via Micheli 3 tel. 030.3533314	
Accoglie i bambini lattanti nati dal 01/09/2022		
Scoiattolo 7.30 -17.30	Via Noce 69 tel. 030.3533315	
Non accoglie i bambini lattanti nati dal 01/09/2022		
Sole 7.30 -17.30	Viale Piave 46 tel. 030.3366804	
Non accoglie i bambini lattanti nati dal 01/09/2022		
Sezione Primavera c/o Tadini 8.00 -16.00	Via Gadola 14 tel. 030.2009427	
Sezione Primavera c/o Piaget 8.00-16.00	Via Tofane 33 tel. 331.2349151	
Sezione Primavera c/o Berther 8.00-16.00	Via Gaggia 23	
Le Sezioni Primavera accolgono solo i nati dal 01.01.2021 al 31.12.2021		

Sul sito del Comune di Brescia è presente una descrizione informativa dei singoli nidi.

STRUTTURE PRIVATE ACCREDITATE CON POSTI IN CONVENZIONE



ASILO NIDO	INDIRIZZO TELEFONO
Abracadabra www.asiloabracadabra.it	via Castellini 9 tel. 030.45071
Battibaleno www.elefantivolanti.it	via Maiera 21 tel. 030.3099144
Crescere Assieme www.proges.it	via Cernaia 2 tel. 030.3553781
Corte Chiara www.ilgabbiano.it	via Trento 155 tel. 349.9108319
L'Albero dei Sogni www.asiloalberodeisogni.it	Contrada San Giovanni 12 tel. 030.2807552

La Fabbrica dei Sogni www.asilolafabbricadeisogni.it	via Bramante 272 tel. 030.2312676
Magicomondo www.elefantivolanti.it	via Cimabue 275 tel. 030.2312054
Passerini maternaapasserinibs@gmail.com	via Belvedere 26 tel. 030.3544045
Pesciolino Rosso www.proges.it	via Levi Sandri 45 tel. 030.2319207
San Filippo Neri www.maternasanfilipponeri.it	Traversa XIV - Villaggio Sereno 187 tel. 030.3540152
Sant'Antonio-Piccolo Principe maternasantantonio@tiscali.it	via Chiusure 83 tel. 030.310497
Il Castello Incantato Santa Maria della Vittoria www.scuolasantamariadellavittoria.com	via Zanelli 5 tel. 030.2422737
Sega - Paperini www.maternasega.it	via Sega 12 tel. 030.360192