

EDIFICI DA DEMOLIRE
 NUOVA COSTRUZIONE

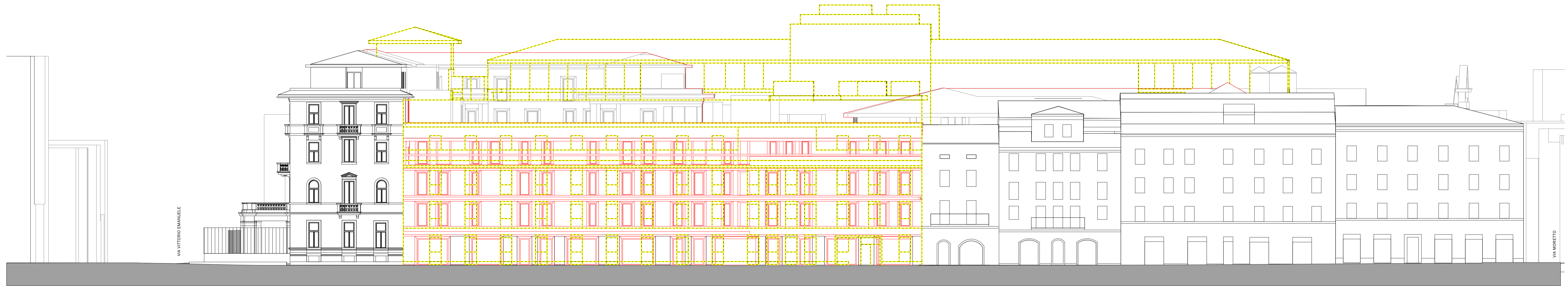

CNF

PROSPETTO EST - CONTRADA CAVALLETTO



CNF

PROSPETTO SUD - VIA VITTORIO EMANUELE II

1:200



CNF

PROSPETTO NORD - VIA MORETTO

1:200

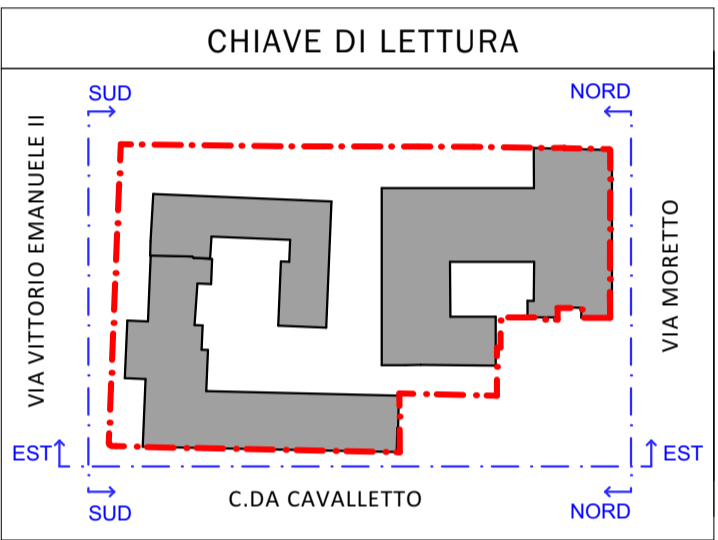

COMMITTENTE
ORDINE OSPEDALIERO DI S. GIOVANNI DI DIO - FATEBENEFRATELLI
 CERNUSCO SUL NAVIGLIO (MI)

PROGETTO
 EX OSPEDALE SANT'ORSOLA BRESCIA, VIA V. EMANUELE II
PIANO ATTUATIVO AT-C.7 EX-FATEBENEFRATELLI

VARIANTE INTEGRATIVA/SOSTITUTIVA DELLA PRATICA DI PIANO ATTUATIVO prot. 290039 DEL 18/12/2020

RIFERIMENTO 16-05G1

TAVOLA
GRAFICO DI SOVRAPPOSIZIONE
 PROSPETTI

TAV. N° **20-rev. 01** SCALA: 1:200
 ELABORATO SOSTITUTIVO

STATO AGGIORNAMENTI	rev. n°	motivo modifica	data
00	00	CREAZIONE	15/12/2020
01	01	INTEGRAZIONE PER MODIFICHE A SEGUITO PARERE DELLA SOPRINTENDENZA	05/07/2021

PROGETTAZIONE
b+ma
 ARCHITETTURA URBANISTICA INGEGNERIA
 B+MAssociati srl
 Viale Duca degli Abruzzi 103
 25124 - Brescia
 tel 030398499 - fax 0303387659
 e-mail info@bmasrl.it sito web www.bmasrl.it

PROGETTISTA
 Arch. Fausto Baresi
 Ing. Riccardo Manfredi
 Arch. Guillermo Arnaudo