

PIANO INTERRATO -2

1:500

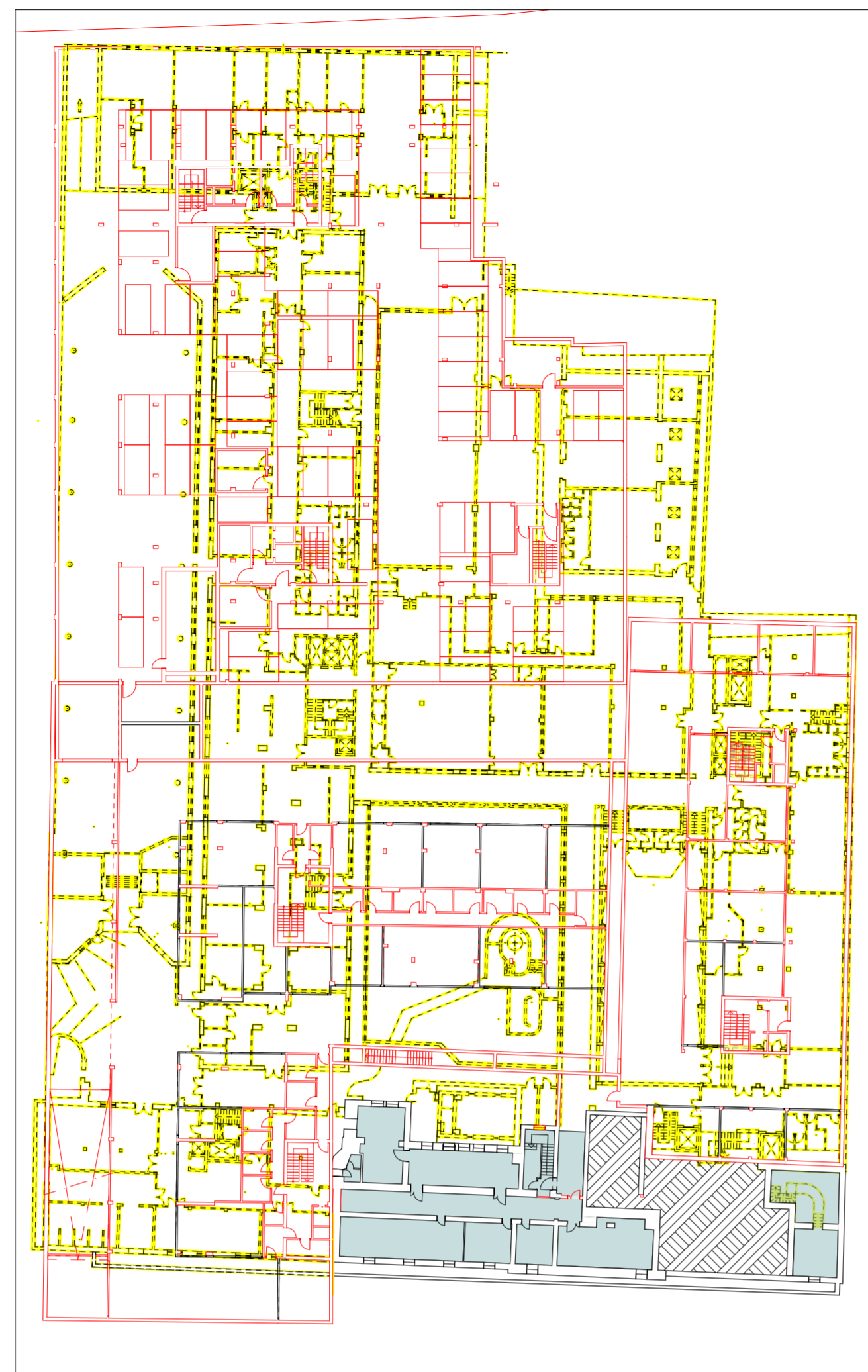

PRIMO INTERRATO -1

1:500

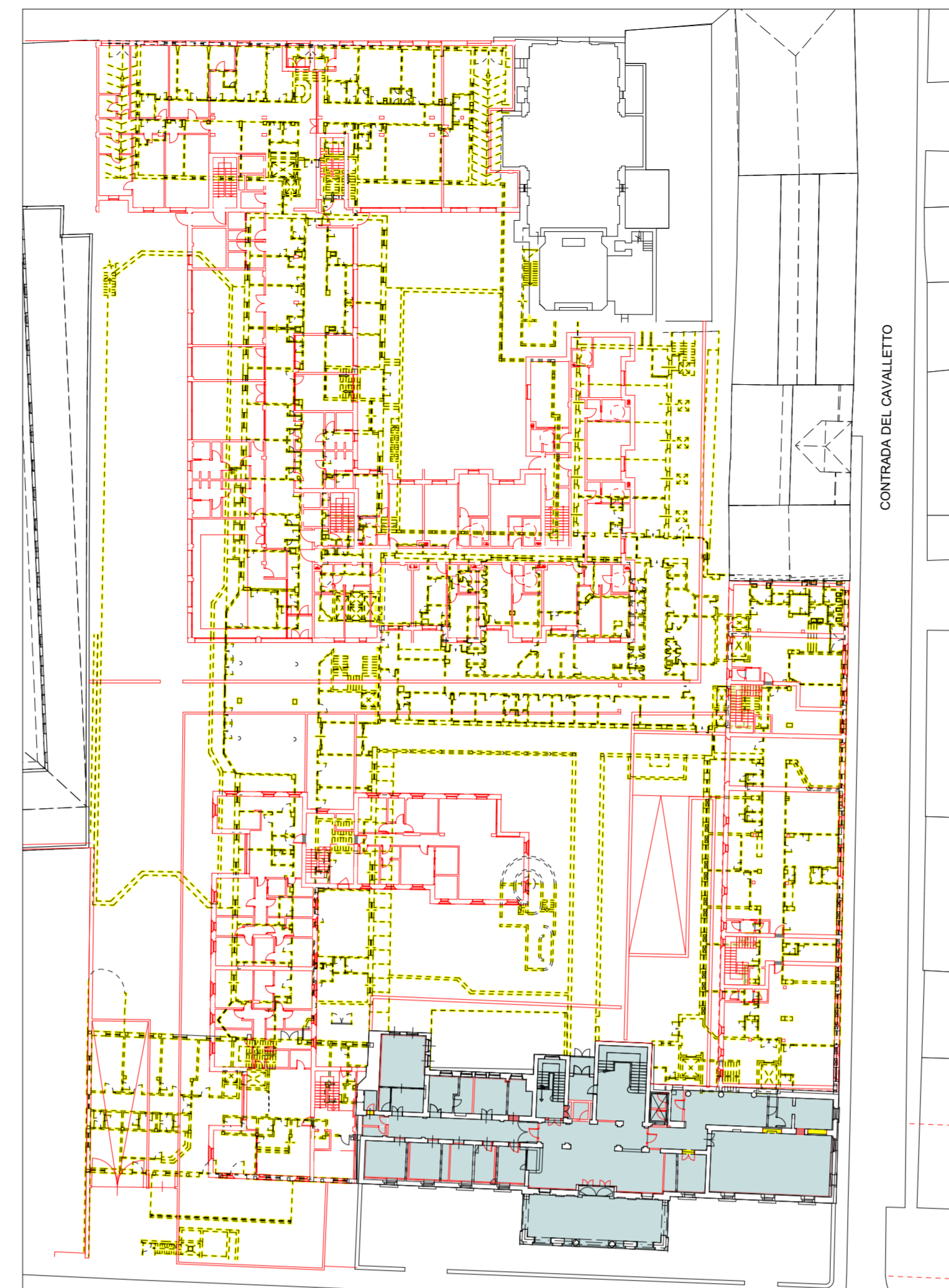

PIANO TERRA

1:500

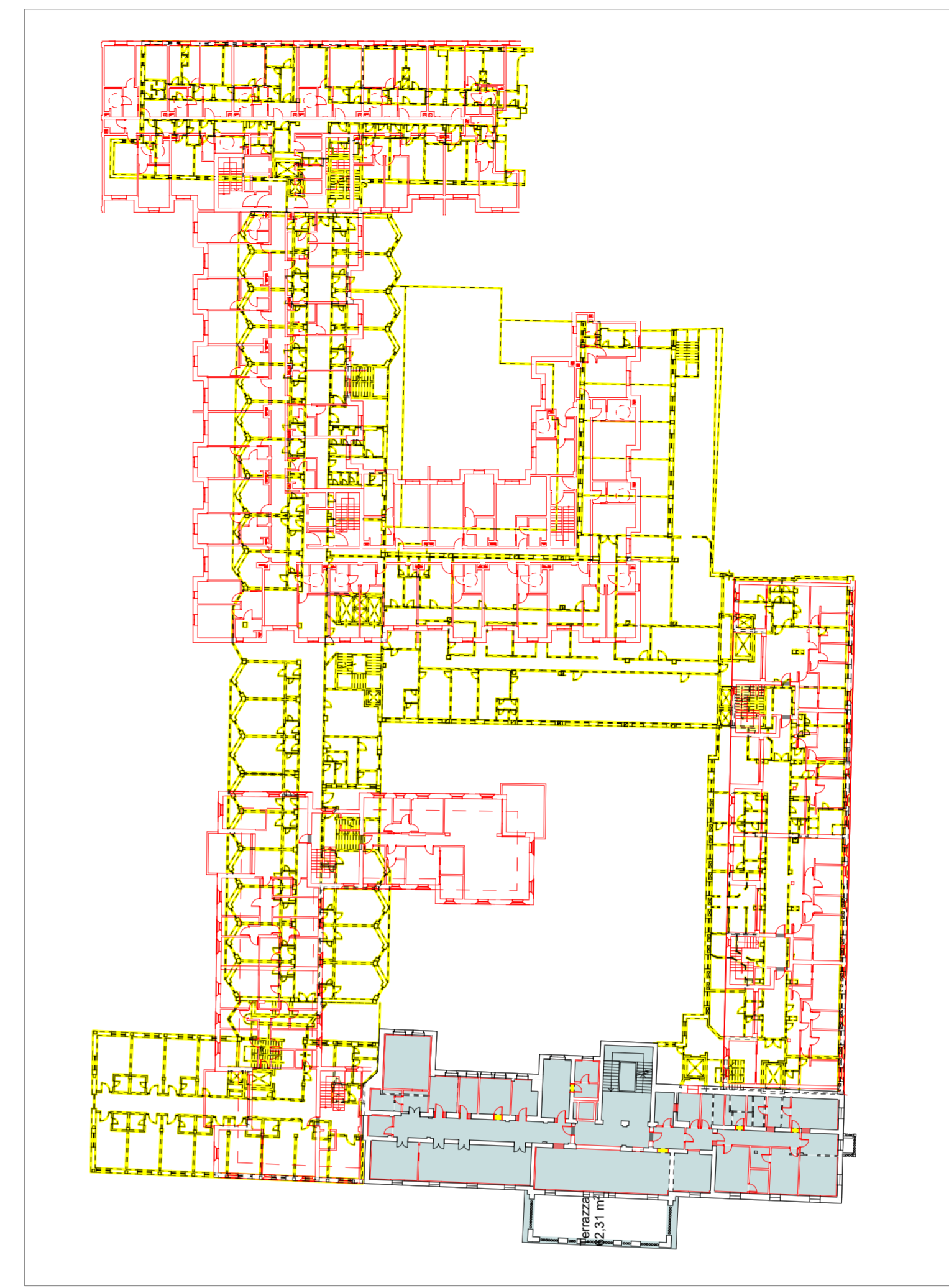

PIANO PRIMO

1:500

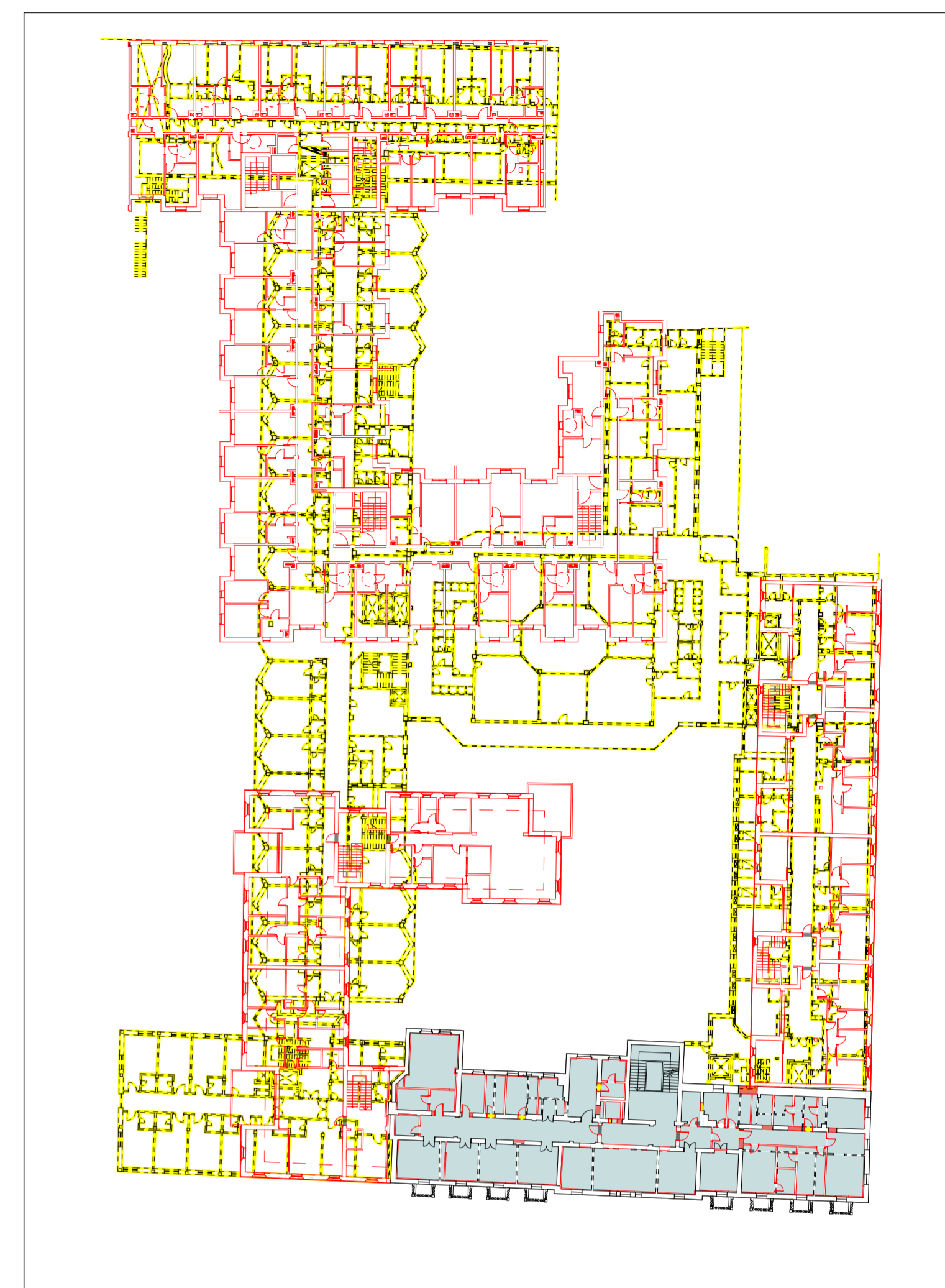

PIANO SECONDO

1:500

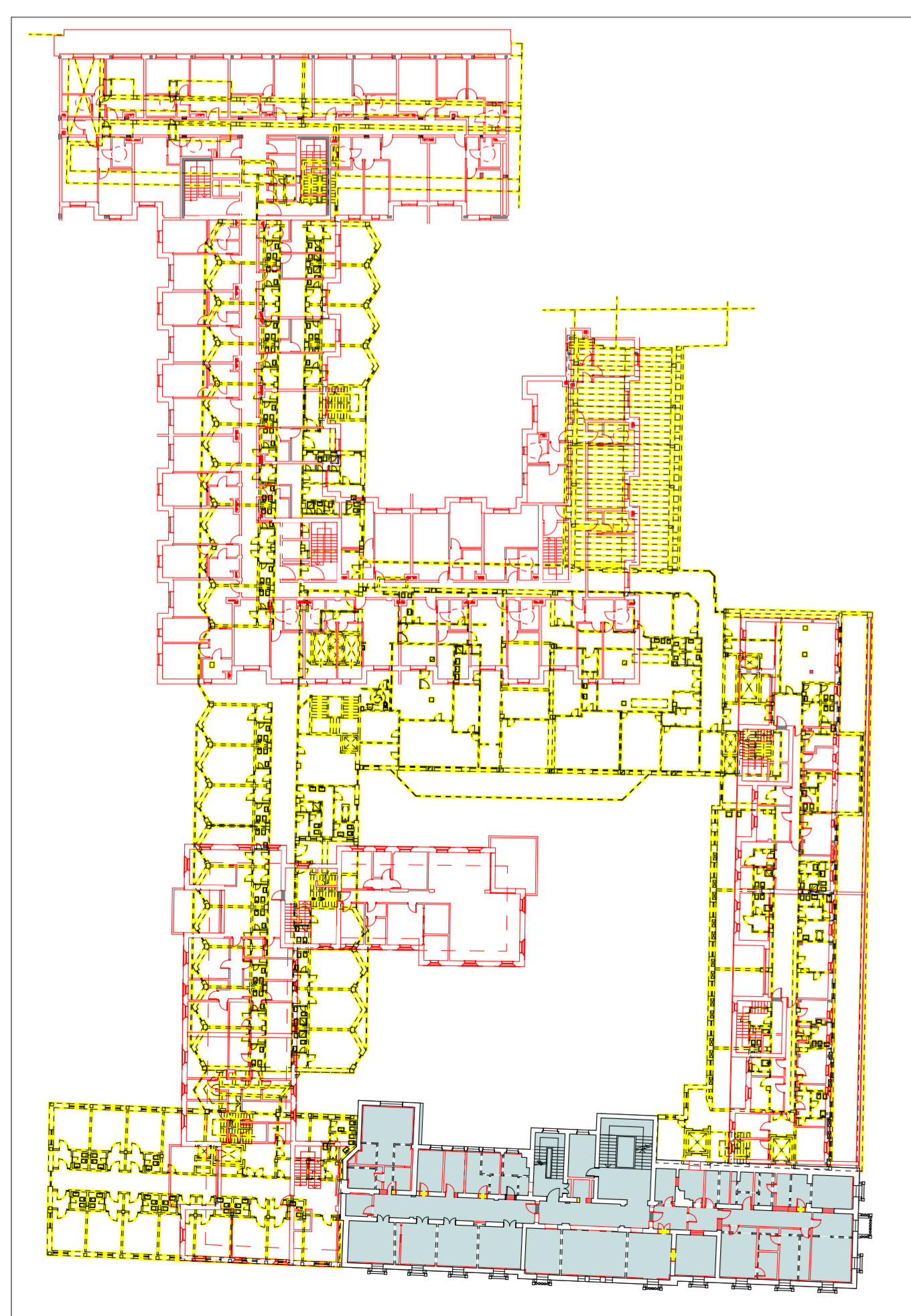

PIANO TERZO

1:500

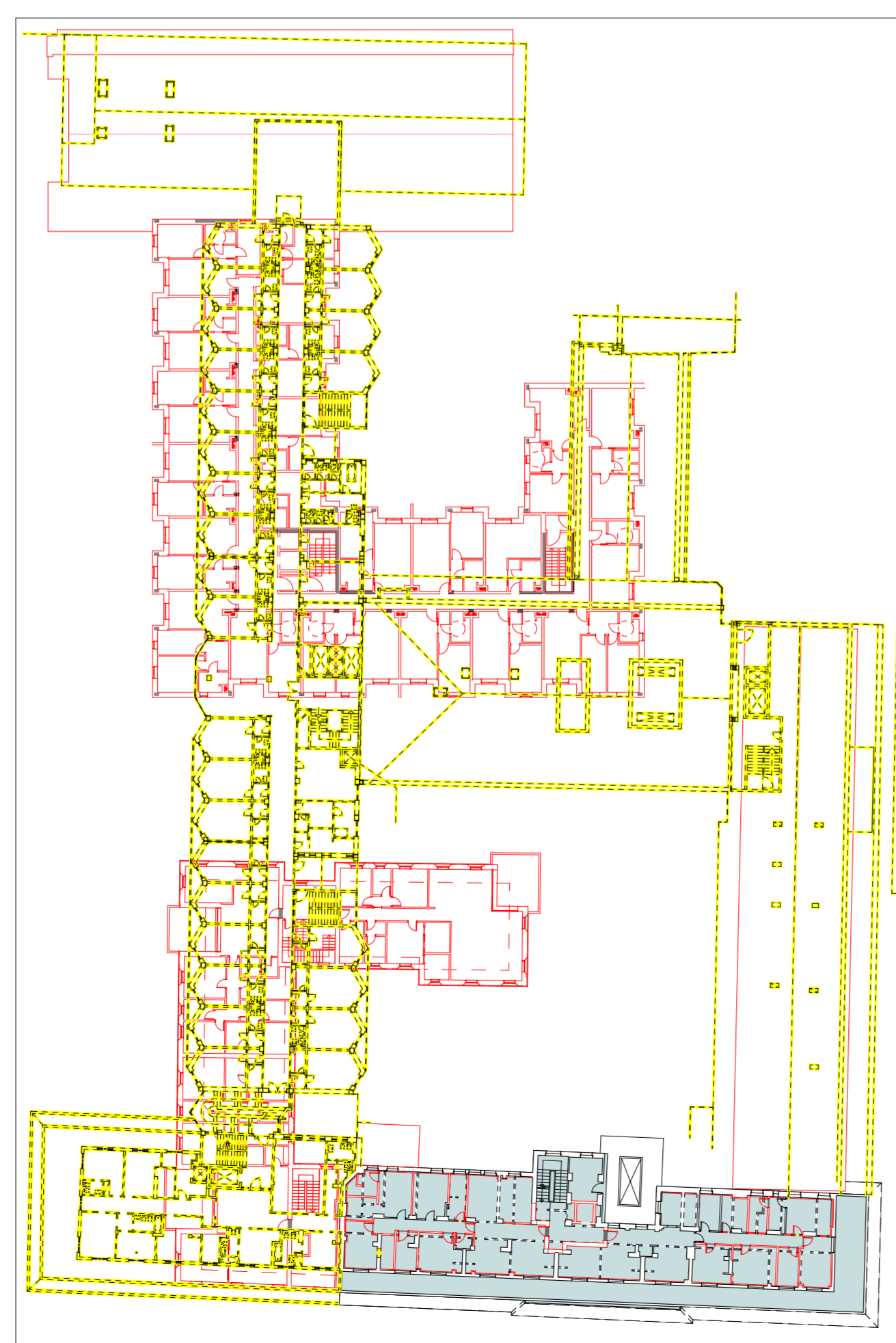

PIANO QUARTO

1:500

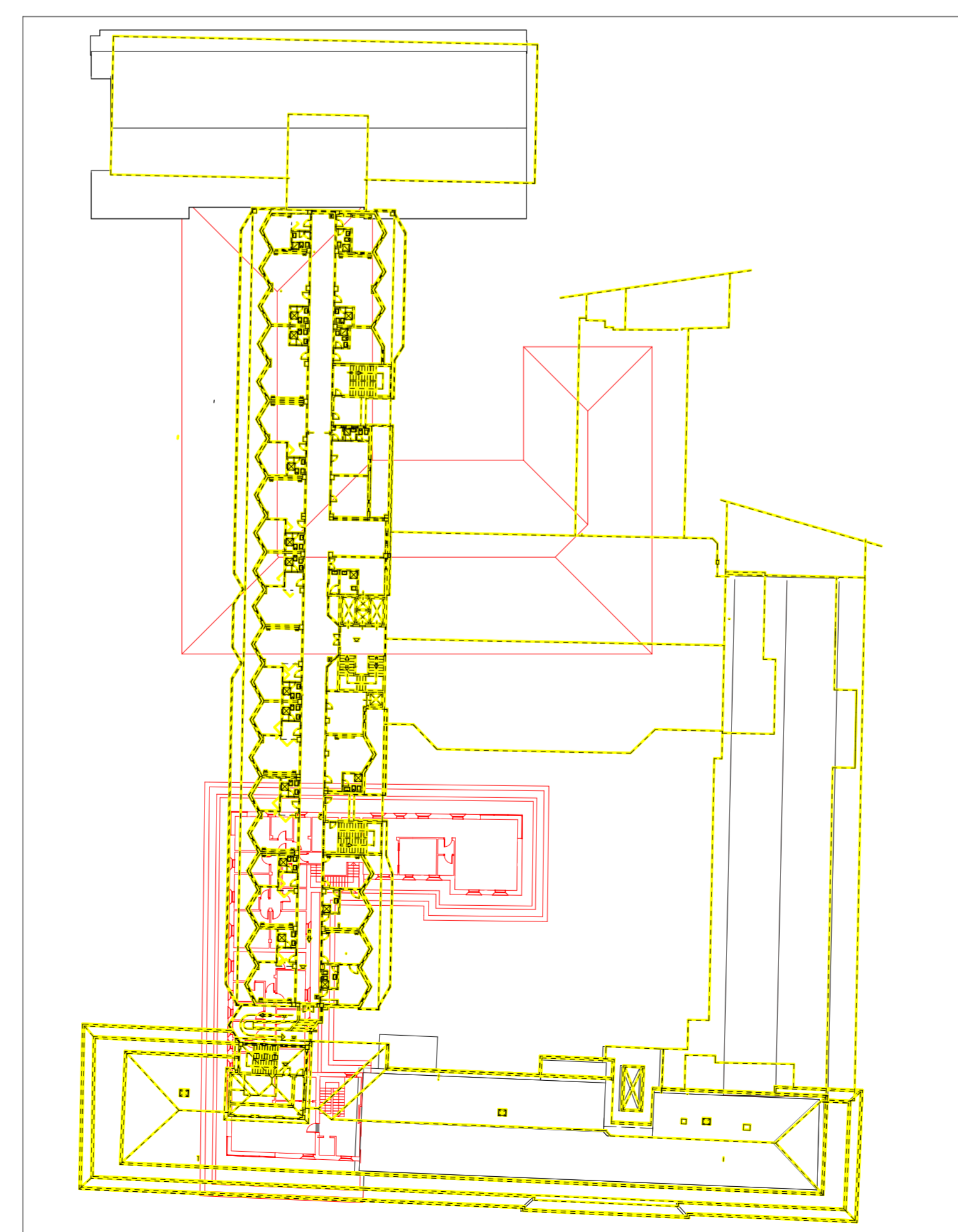

PIANO QUINTO

1:500

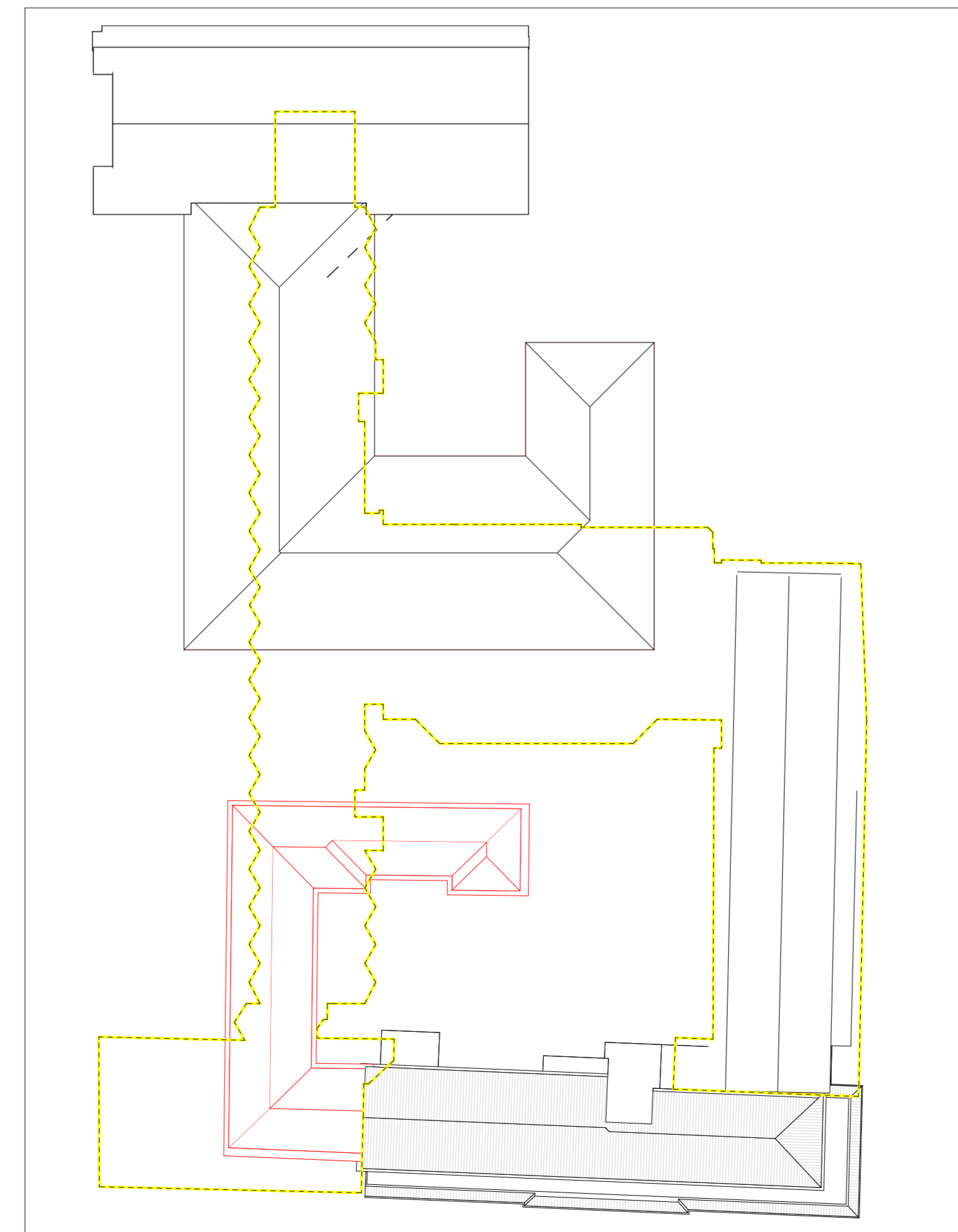

PIANO SESTO

1:500

- EDIFICI DA DEMOLIRE
- EDIFICI DA CONSERVARE
- NUOVA COSTRUZIONE

COMMITTENTE  
**ORDINE OSPEDALIERO DI S. GIOVANNI DI DIO - FATEBENEFRATELLI**  
 CERNUSCO SUL NAVIGLIO (MI)

PROGETTO  
**EX OSPEDALE SANT'ORSOLA BRESCIA, VIA V. EMANUELE II**  
**PIANO ATTUATIVO AT-C.7 EX-FATEBENEFRATELLI**

VARIANTE INTEGRATIVA/SOSTITUTIVA DELLA PRATICA DI PIANO ATTUATIVO prot. 290039 DEL 18/12/2020

RIFERIMENTO 16-05G1

TAVOLA  
**GRAFICO DI SOVRAPPOSIZIONE**  
 PIANTE

TAV. N° **19 rev. 02** SCALA: 1:500  
 ELABORATO SOSTITUTIVO

STATO AGGIORNAMENTI	rev. n°	motivo modifica	data
00	00	CREAZIONE	15/12/2020
01	01	INTEGRAZIONE PER MODIFICHE A SEGUITO PARERE DELLA SOPRINTENDENZA	05/07/2021
02	02	MODIFICA LAY-OUT EDIFICIO STORICO	10/12/2021

PROGETTISTA  
**b+ma**  
 ARCHITETTURA URBANISTICA INGEGNERIA

PROGETTISTA  
 Arch. Fausto Baresi  
 Ing. Riccardo Manfredi  
 Arch. Guillermo Arnaudo

B+MAssociati srl  
 Viale Duca degli Abruzzi 103  
 25124 - Brescia  
 tel 030388499 - fax 030387859  
 e-mail info@bmasr.it  
 sito web www.bmasr.it