



PRG

PROSPETTO EST - CONTRADA DEL CAVALLETTO

1:200



PRG

PROSPETTO SUD - VIA VITTORIO EMANUELE II

1:200

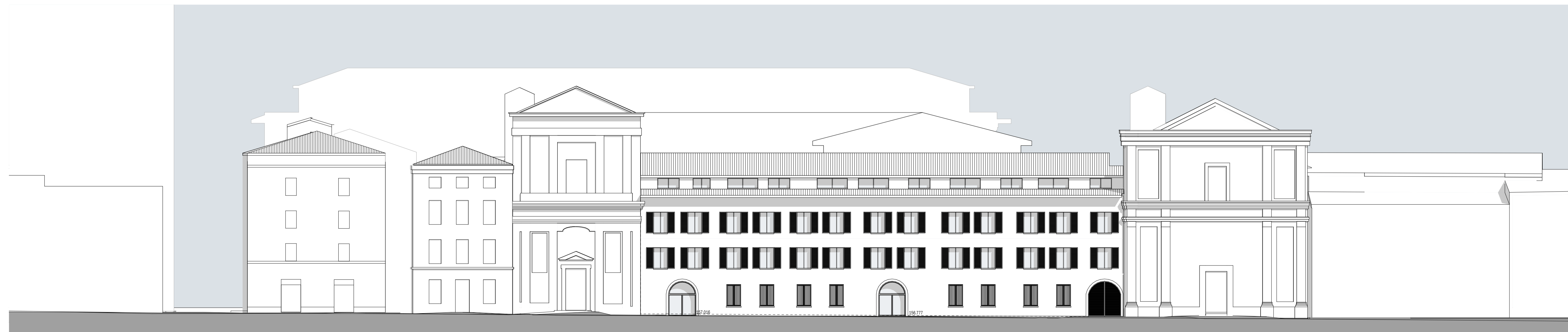
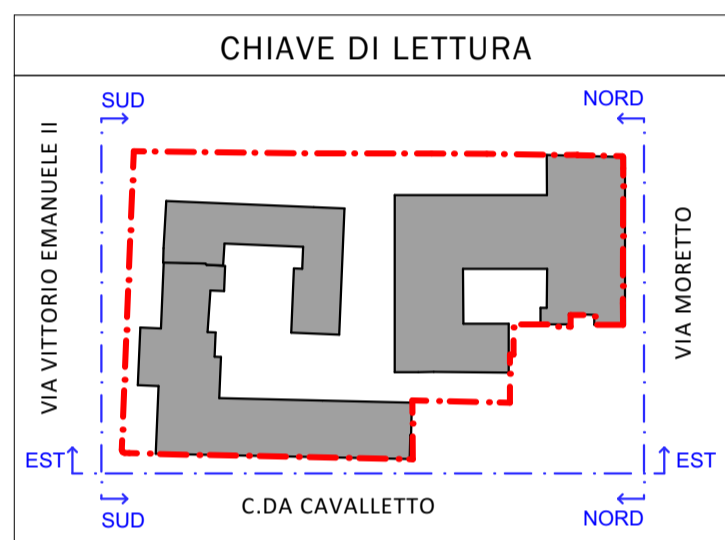

PRG

PROSPETTO NORD - VIA MORETTO

1:200

COMMITTENTE

ORDINE OSPEDALIERO DI S. GIOVANNI DI DIO - FATEBENEFRATELLI
CERNUSCO SUL NAVIGLIO (MI)

PROGETTO

EX OSPEDALE SANT'ORSOLA BRESCIA, VIA V. EMANUELE II

PIANO ATTUATIVO AT-C.7 EX-FATEBENEFRATELLI

VARIANTE INTEGRATIVA/SOSTITUTIVA DELLA PRATICA DI PIANO ATTUATIVO prot. 290039 DEL 18/12/2020

RIFERIMENTO 16-05G1

TAVOLA

GRAFICO DI PROGETTO

PROSPETTI

TAV. N° **15-rev. 01** SCALA: 1:200
ELABORATO SOSTITUTIVO

STATO AGGIORNAMENTI	rev. n°	motivo modifica	data
00	00	CREAZIONE	15/12/2020
01	01	INTEGRAZIONE PER MODIFICHE A SEGUITO PARERE DELLA SOPRINTENDENZA	05/07/2021

PROGETTAZIONE

b+ma
ARCHITETTURA
URBANISTICA
INGEGNERIA

B+MAssociati srl
Viale Duca degli Abruzzi 103
25124 - Brescia
tel 030398499 - fax 0303387659
e-mail info@bmaari.it
sito web www.bmaari.it

PROGETTISTA

Arch. Fausto Baresi
Ing. Riccardo Manfredi
Arch. Guillermo Arnaudo