

PIANTA PIANO -2 INTERRATO

1:500

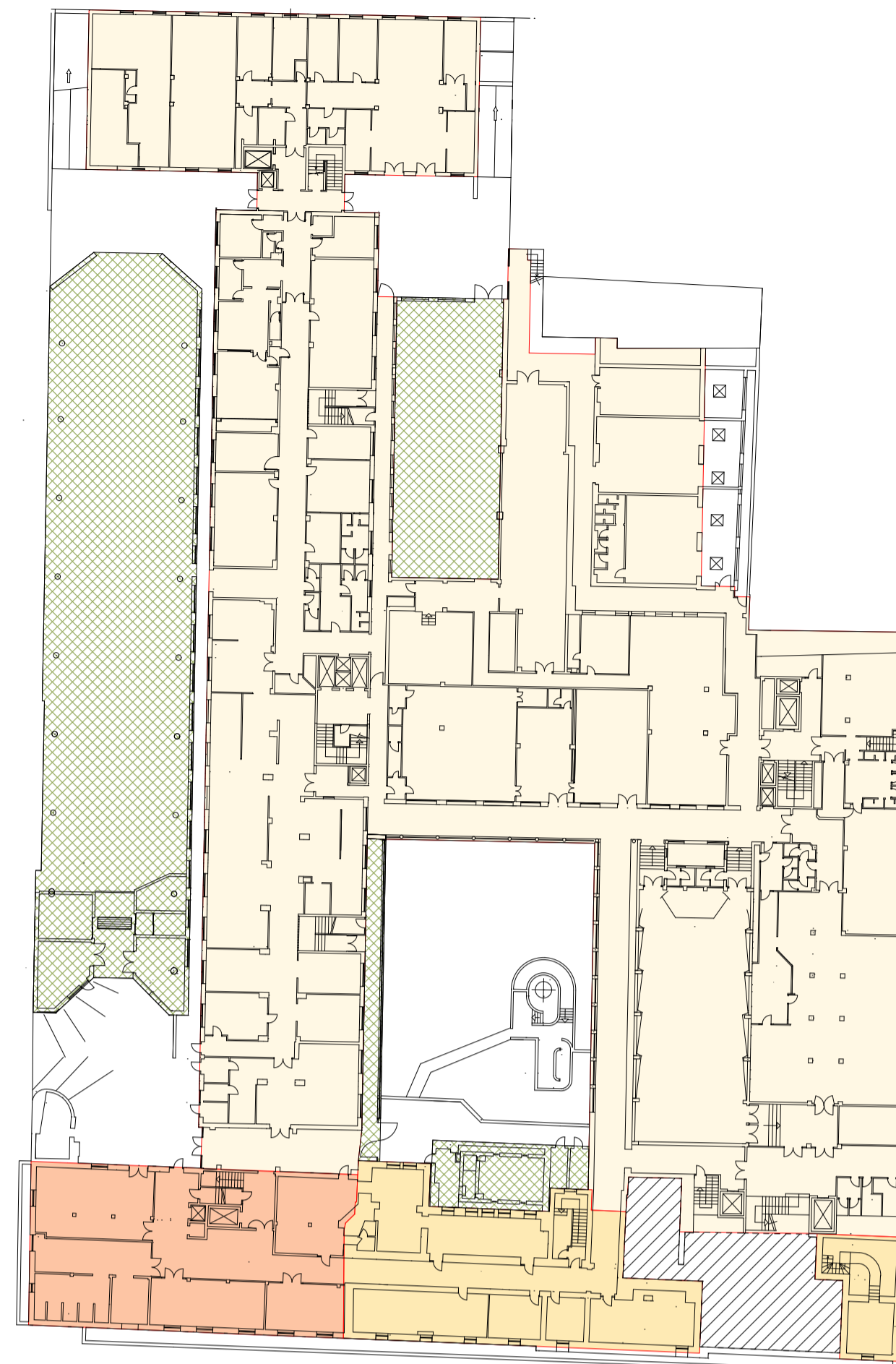

PIANTA PIANO -1 INTERRATO

1:500

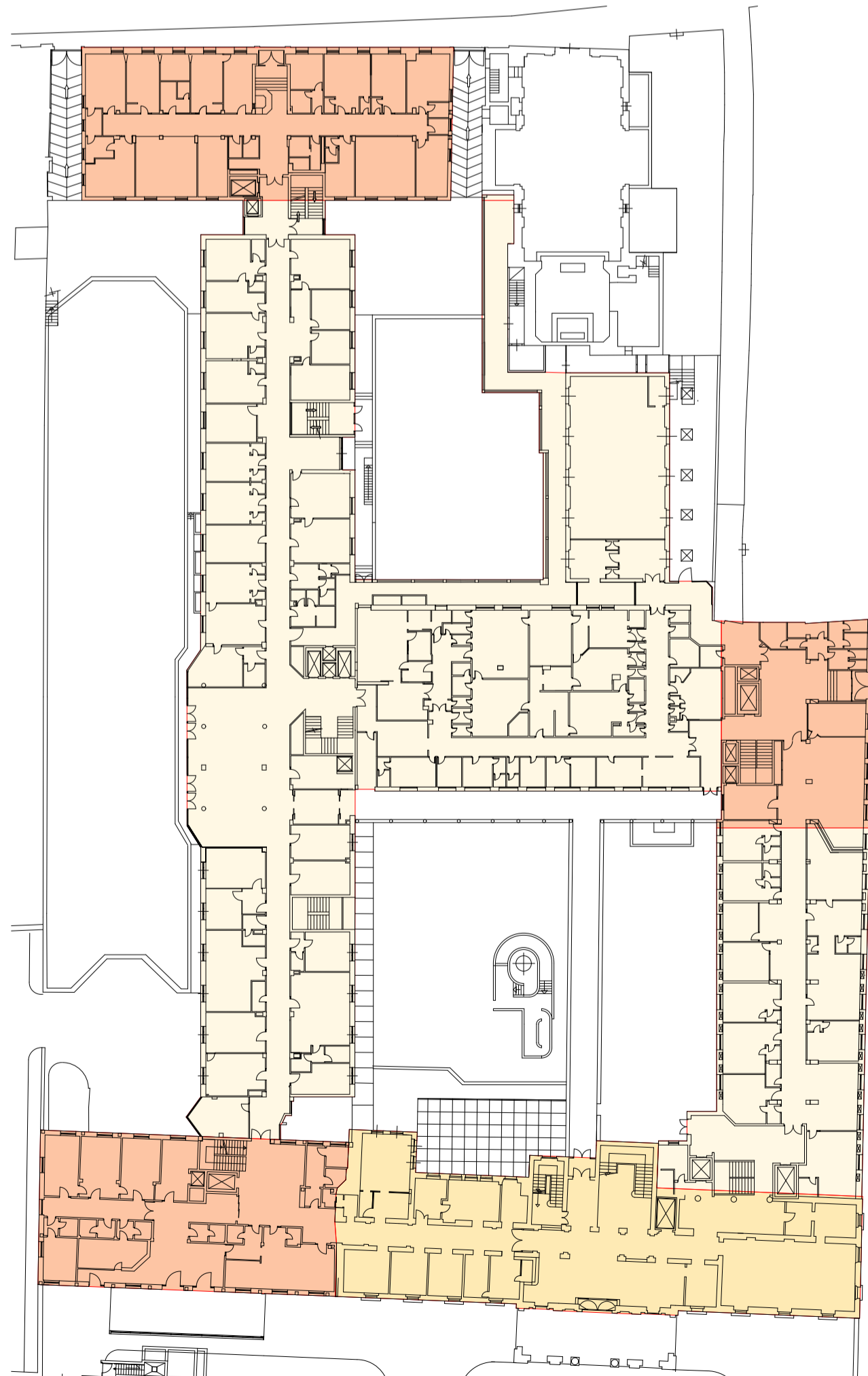

PIANTA PIANO TERRA

1:500

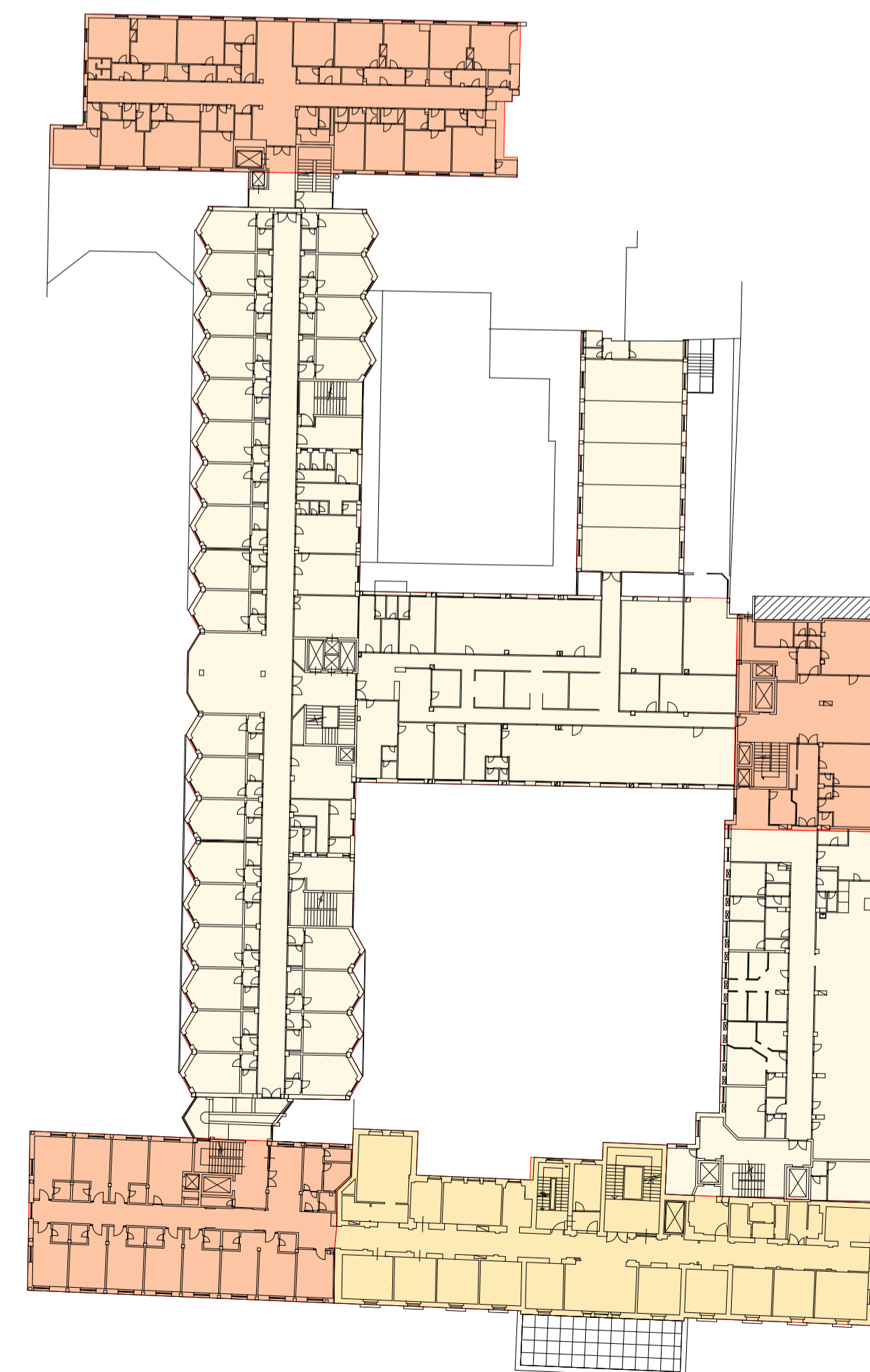

PIANTA PIANO PRIMO

1:500

**TABELLA RIEPILOGATIVA
S.L.P. DI RILIEVO**

EDIFICIO STORICO:		
- Piano Interrato -1	mq	471,69
- Piano Terra	mq	689,88
- Piano Primo	mq	688,96
- Piano Secondo	mq	688,34
- Piano Terzo	mq	688,37
- Piano Quarto	mq	470,74
TOTALE	mq	3.697,98

EDIFICIO DA RICONVERTIRE VIA V. EMANUELE II:		
- Piano Interrato -1	mq	435,89
- Piano Terra	mq	506,67
- Piano Primo	mq	439,92
- Piano Secondo	mq	439,92
- Piano Terzo	mq	439,93
- Piano Quarto	mq	311,48
- Piano Quinto	mq	61,05
TOTALE	mq	2.634,86

EDIFICIO DA RICONVERTIRE C.DA CAVALLETO:		
- Piano Terra	mq	294,21
- Piano Primo	mq	284,03
- Piano Secondo	mq	287,75
- Piano Terzo	mq	251,74
TOTALE	mq	1.117,73

EDIFICIO DA RICONVERTIRE VIA MORETTO:		
- Piano Terra	mq	537,25
- Piano Primo	mq	603,59
- Piano Secondo	mq	621,03
TOTALE	mq	1.761,87

EDIFICI DA DEMOLIRE:		
- Piano Interrato -1	mq	4.447,22
- Piano Terra	mq	2.909,83
- Piano Primo	mq	2.803,65
- Piano Secondo	mq	2.926,22
- Piano Terzo	mq	2.753,81
- Piano Quarto	mq	1.436,33
- Piano Quinto	mq	1.080,01
TOTALE	mq	18.357,07

TOTALE S.L.P. RILIEVO	mq	27.569,51
------------------------------	-----------	------------------

**TABELLA RIEPILOGATIVA
SUPERFICIE ACCESSORIE**

PIANO INTERRATO -1:		
- Zona A	mq	933,65
- Zona B	mq	250,07
- Zona C	mq	50,44
- Zona D	mq	80,16

PIANO INTERRATO -2:		
- Zona E	mq	735,09
TOTALE	mq	2.049,41

COMMITTENTE

**ORDINE OSPEDALIERO DI S.
GIOVANNI DI DIO -
FATEBENEFRAELLI**
CERNUSCO SUL NAVIGLIO (MI)

PROGETTO

**EX OSPEDALE SANT'ORSOLA
BRESCIA, VIA V. EMANUELE II**

**PIANO ATTUATIVO
AT-C.7 EX-FATEBENEFRAELLI**

VARIANTE INTEGRATIVA/SOSTITUTIVA
DELLA PRATICA DI PIANO ATTUATIVO
prot. 290039 DEL 18/12/2020

RIFERIMENTO 16-05G1

TAVOLA

GRAFICO DI RILIEVO

RILIEVO: PIANI PIANO -2 INTERRATO, -1
INTERRATO, PIANO TERRA E PIANO PRIMO:
VERIFICA SUPERFICIE LORDA DI PAVIMENTO

TAV. N° **03 Rev. 02** SCALA: 1:500
ELABORATO SOSTITUTIVO

STATO AGGIORNAMENTI

rev. n°	motivo modifica	data
00	CREAZIONE	15/12/2020
01	INTEGRAZIONE PER MODIFICHE A SEGUITO PARERE DELLA SOPRINTENDENZA	05/07/2021
02	MODIFICA LAY-OUT EDIFICIO STORICO	10/12/2021

PROGETTAZIONE

b+ma
ARCHITETTURA
URBANISTICA
INGEGNERIA

B+MAssociati srl
Viale Duca degli Abruzzi 103
25124 - Brescia
tel 030398499 - fax 0303387659
e-mail info@bmasr.it
sito web www.bmasr.it

PROGETTISTA

Arch. Fausto Baresi
Ing. Riccardo Manfredi
Arch. Guillermo Arnaud