

FG. 137 PARTICELLA 188 - SUB. 11-12

ESTRATTO MAPPA

1:1000



ORTOFOTO

1:1000

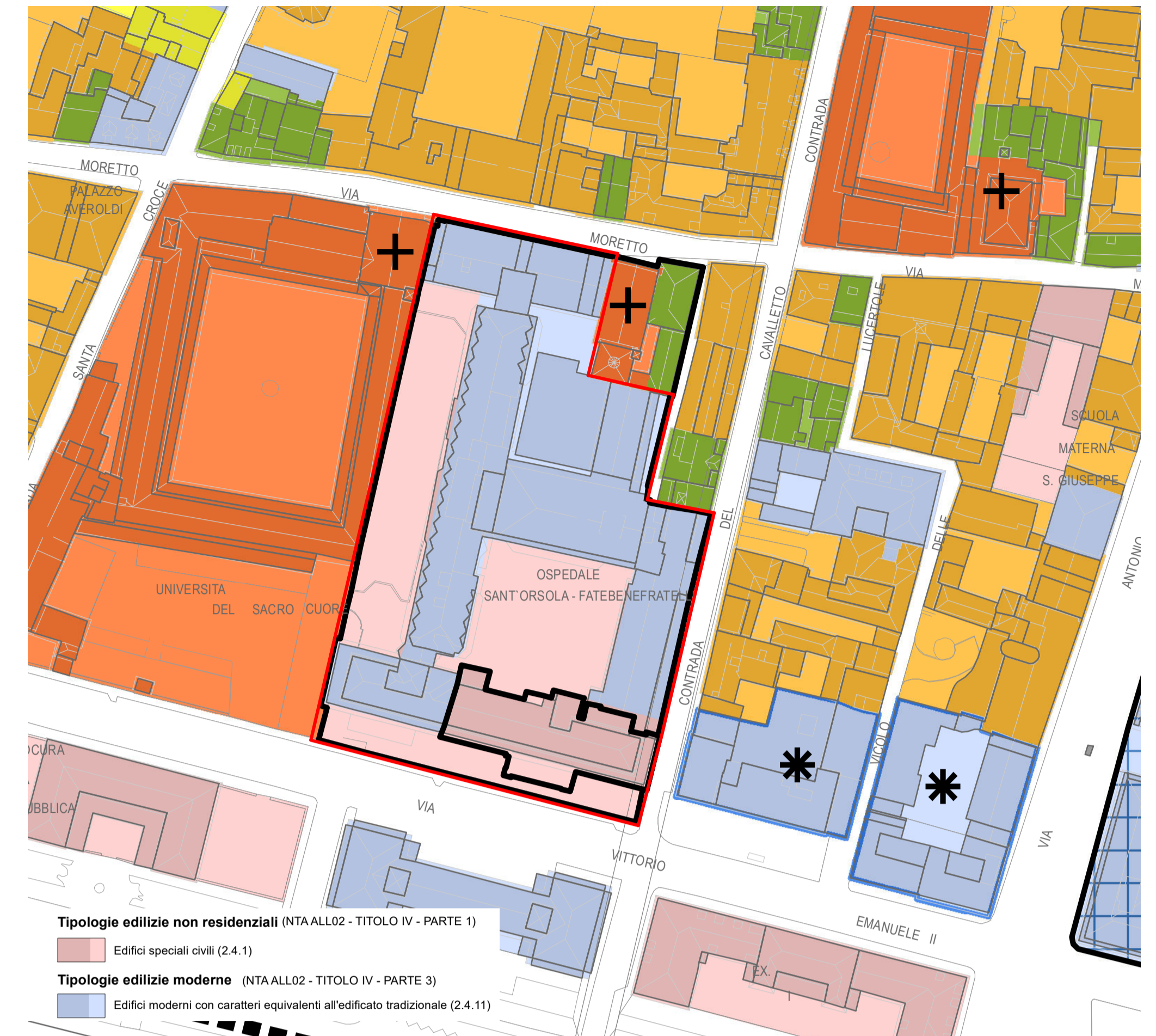

V-PR03_2 DISCIPLINA PARTICOLAREGGIATA NUCLEO PRINCIPALE

1:1000



FOTO 1 - Via V. Emanuele II



FOTO 2 - Contrada del Cavalletto



FOTO 3 - Via Moretto

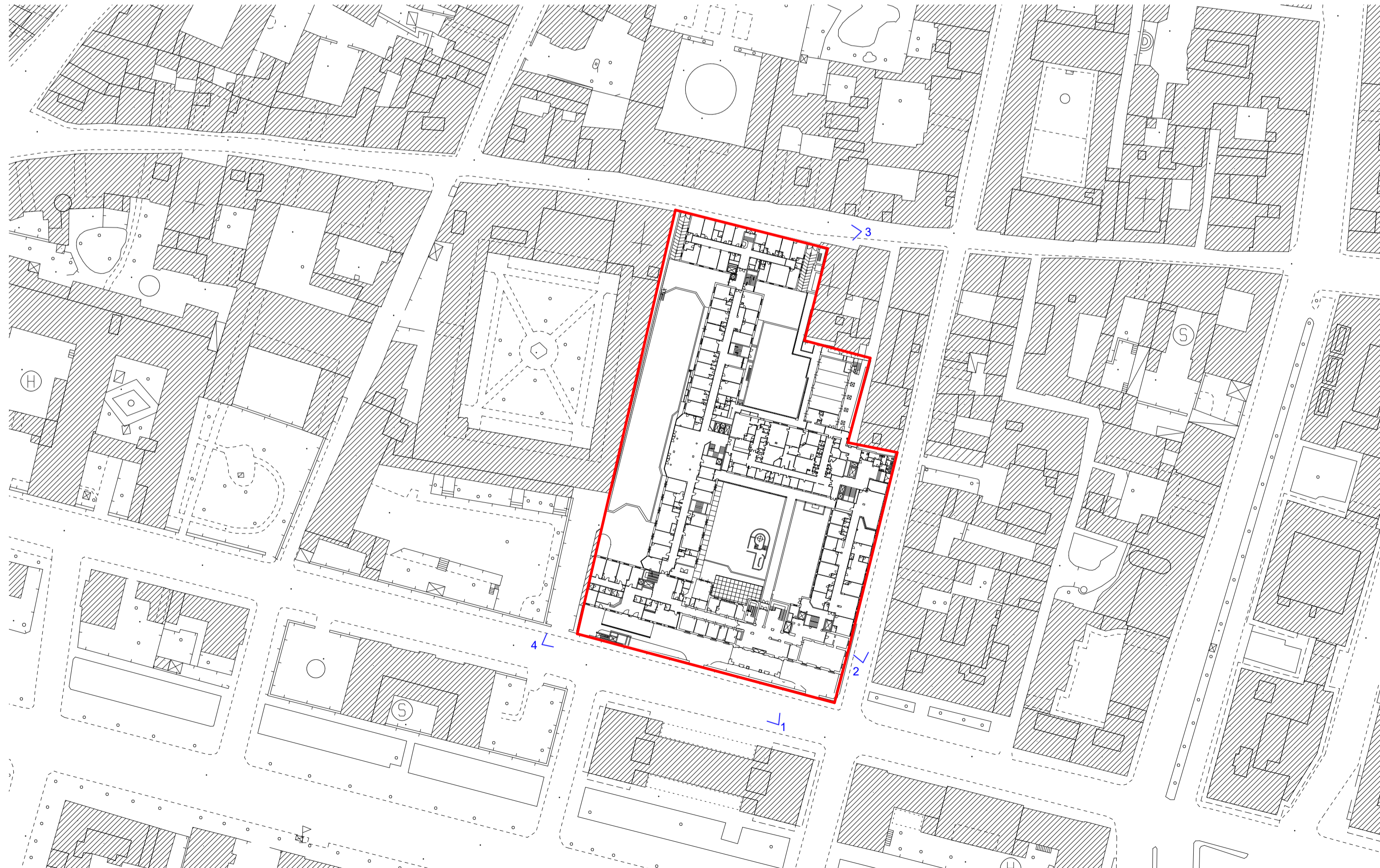

AEROFOTOGRAMMETRICO - PLANIMETRIA

1:1000



FOTO 4 - Via V. Emanuele II



FOTO 5 - Vista aerea da sud - Via V. Emanuele II



FOTO 6 - Vista aerea da nord - Via Moretto

COMMITTENTE
ORDINE OSPEDALIERO DI S. GIOVANNI DI DIO - FATEBENEFRATELLI
 CERNUSCO SUL NAVIGLIO (MI)

PROGETTO
EX OSPEDALE SANT'ORSOLA BRESCIA, VIA V. EMANUELE II
PIANO ATTUATIVO AT-C.7 EX-FATEBENEFRATELLI

VARIANTE INTEGRATIVA/SOSTITUTIVA DELLA PRATICA DI PIANO ATTUATIVO prot. 290039 DEL 18/12/2020

RIFERIMENTO 16-05G1

TAVOLA
INQUADRAMENTO TERRITORIALE
 CARTOGRAFIA ESISTENTE

TAV. N° **01-rev. 01** SCALA: 1:1000
 ELABORATO SOSTITUTIVO

STATO AGGIORNAMENTI	rev. n°	motivo modifica	data
00	CREAZIONE		15/12/2020
01	INTEGRAZIONE PER MODIFICHE A SEGUITO	PARERE DELLA SOPRINTENDENZA	05/07/2021

PROGETTAZIONE
b+ma
 ARCHITETTURA URBANISTICA INGEGNERIA

PROGETTISTA
 Arch. Fausto Baresi
 Ing. Riccardo Manfredi
 Arch. Guillermo Arnaudo

B+MAssociati srl
 Viale Duca degli Abruzzi 103
 25124 - Brescia
 tel 030398499 - fax 0303387659
 e-mail info@bmaari.it
 sito web www.bmaari.it