

NOTA: I DETTAGLI ARCHITETTONICI DEGLI SCHEMI TIPOLOGICI RAPPRESENTATI VERRANNO DEFINITI NEL DETTAGLIO IN SEDE DI RICHIESTA DI PERMESSO DI COSTRUIRE

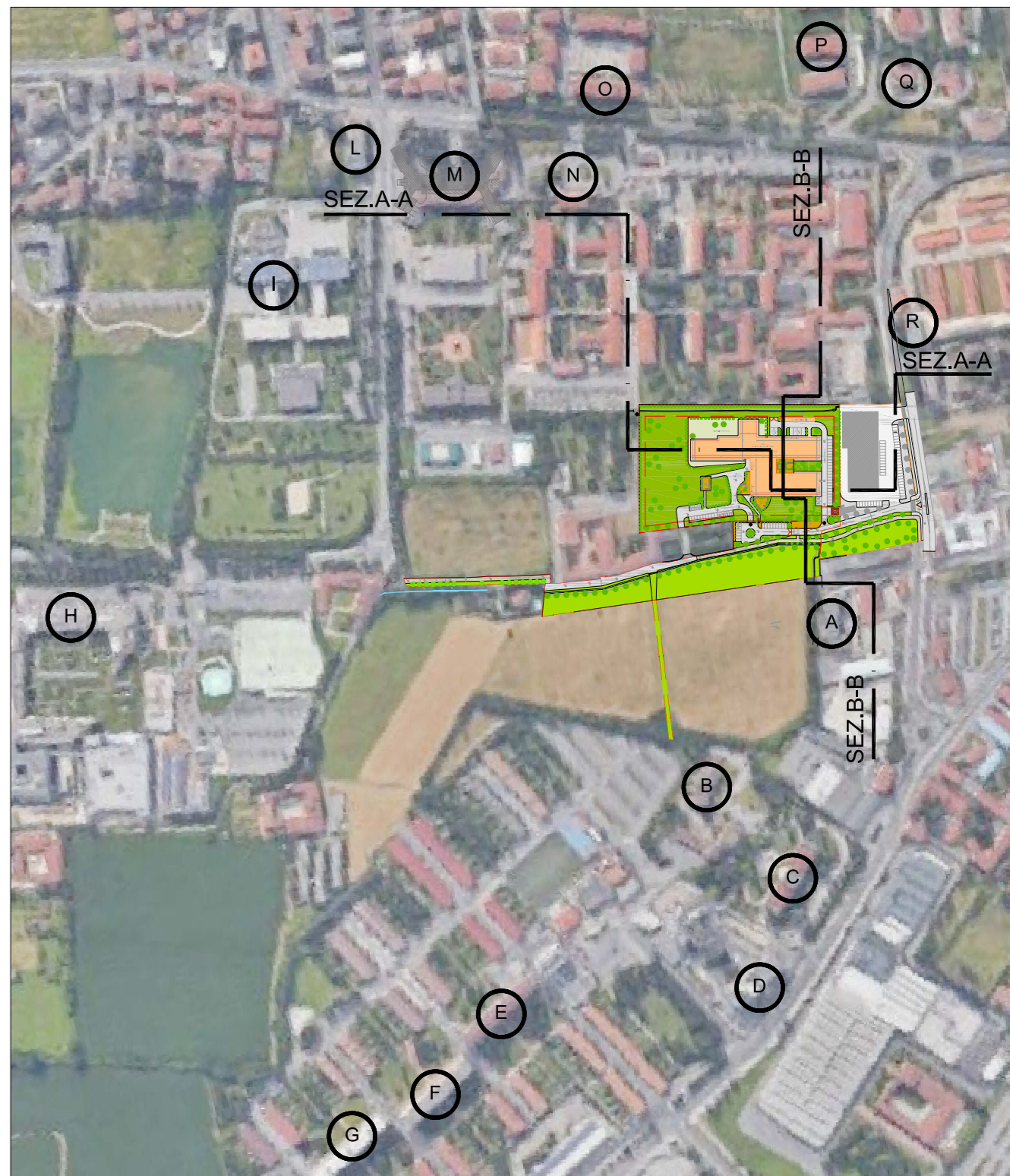
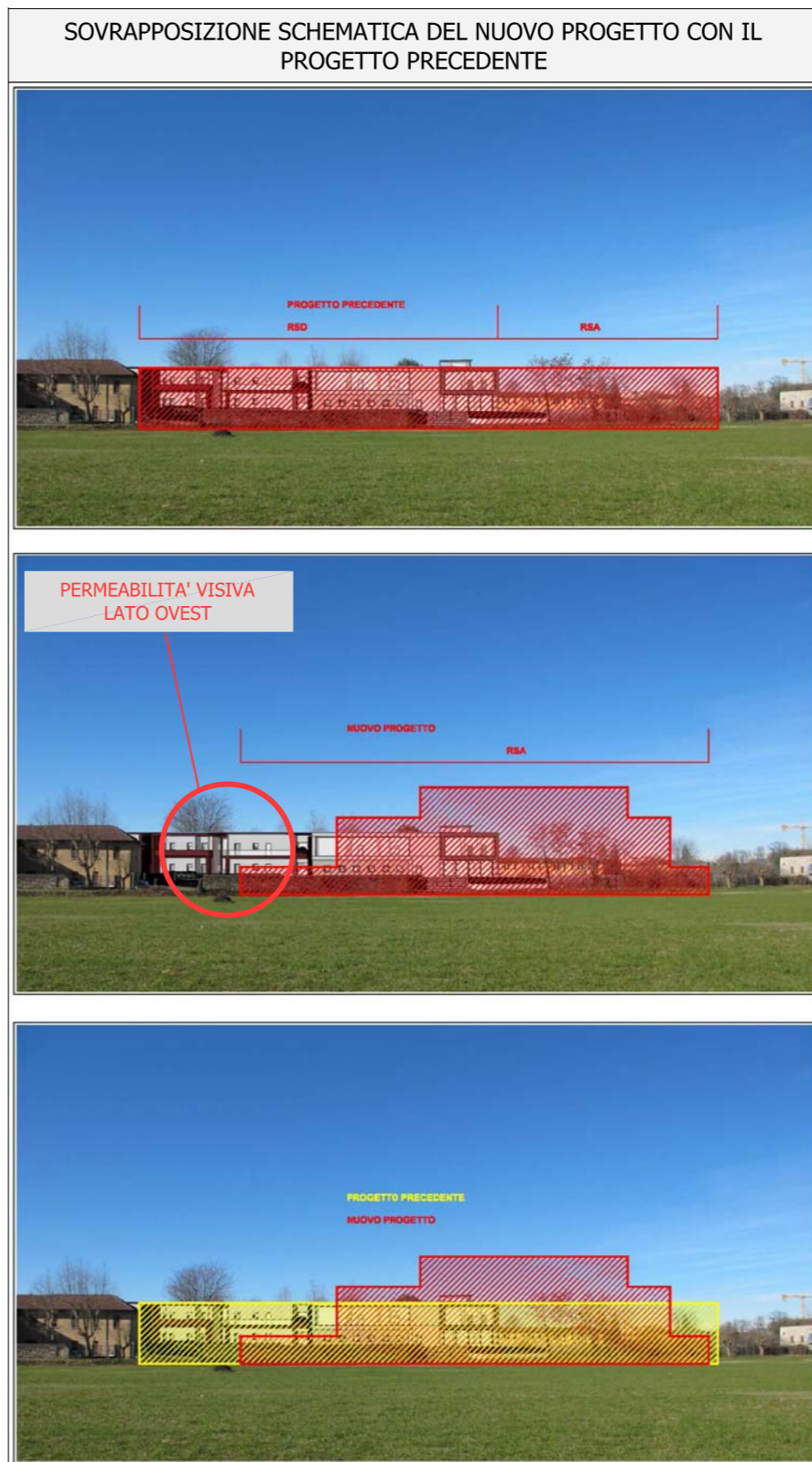

REVISIONE E SOSTITUZIONE PIANO ATTUATIVO PRESENTATO IL 09.03.2017 PROT. 42132 (GIÀ AGGIORNATO IL 21.12.2017 PROT. 220817 E IL 02.05.2018 IN SEGUITO ALLA COMUNICAZIONE DEL SETTORE URBANISTICA DEL 02.03.2018 PROT 43714) IN RISCONTRO DEL PARERE DELLA COMMISSIONE PAESAGGIO DEL 12.09.2018

Logos Engineering S.r.l. Via Sestini, 1/95 - 46042 Castel Sanfilippo (RN) - Italia TELEFONO: +39 0376780305 - FAX: +39 0376777271 logos@logosengineering.it - www.logosengineering.it	Disegno N°	6004	Data	23.10.2018
	Tavola N°	04	Revisione	
	Scala	come indicato	Pratica	593/16
PIANO ATTUATIVO "PAV-508 Tonini Boninsegna"				
OGGETTO ASSETTO PLANIVOLUMETRICO DI PIANO (IPOTESI PLANIVOLUMETRICHE CON SIMULAZIONI TRIDIMENSIONALI E SEZIONI AMBIENTALI)				
COMMITTENTE Cooperativa Sociale Onlus G. Tonini - G. Boninsegna Via Buttafuoco, 15 25123 Brescia		UBICAZIONE Comune di Brescia - Via Romiglia Comparto: foglio 177 mappali 214, 216, 218, 234, 235, 236, Via Romiglia (parte)		
DIRETTORE TECNICO Ing. Giovanni Bordanzi	PROGETTISTA Ing. Germano Bignotti	COLLABORATORI Massimo Mosconi Gabriele Pantaleoni Paolo Rossi	CONTROLLATO Ing. Germano Bignotti	

Questo documento è proprietà della sopra citata. Ai termini della legge vigente sulla proprietà, il presente disegno non potrà essere copiato, riprodotto o comunque comunicato a terzi persone o altre né parzialmente utilizzato per l'esecuzione dello stesso o altri lavori senza il nostro permesso scritto. This document is the property of the above mentioned. The present drawing cannot be copied, reproduced or communicated to third parties or otherwise used for the execution of the same or other works without our written permission.