

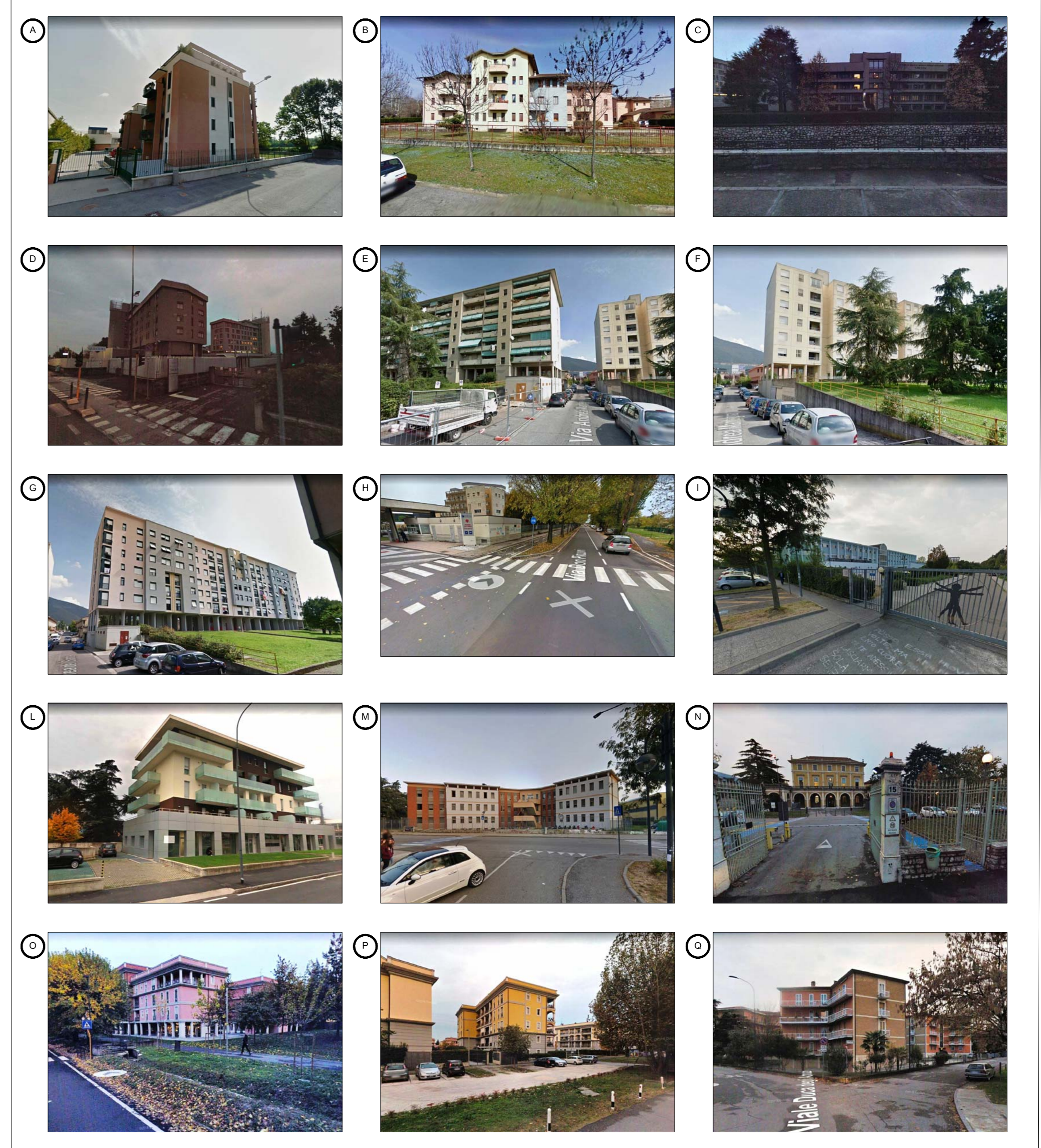

INDIVIDUAZIONE TIPOLOGIE EDILIZIE DEL TESSUTO URBANO

- Edificio residenziale - Via E. Ferri - Piani fuori terra n.5
- Edificio residenziale - Via S. Botticelli - Piani fuori terra n.4+
- Fondazione Brescia Solidale Onlus - Via S. Polo - Piani fuori terra n.5
- Questura di Brescia - Via S. Polo - Piani fuori terra n.6
- Edificio residenziale - Via P. Veronese - Piani fuori terra n.8
- Edificio residenziale - Via A. Mantegna - Piani fuori terra n.8+
- Edificio residenziale - Via A. Del Sarto - Piani fuori terra n.8+
- Fondazione Poliambulanza - Via Don Pinzoni - Piani fuori terra n.6+
- Liceo Statale Leonardo - Via F. Balestrieri - Piani fuori terra n.3
- Edificio residenziale - Via F. Balestrieri - Piani fuori terra n.5
- Liceo Statale Copernico - Via F. Balestrieri - Piani fuori terra n.4
- Cittadella ATS - Via Duca degli Abruzzi - Piani fuori terra n.2/3+
- Edificio residenziale - Via Duca degli Abruzzi - Piani fuori terra n.5
- Edificio residenziale - Via Duca degli Abruzzi - Piani fuori terra n.5
- Edificio residenziale - Via Duca degli Abruzzi - Piani fuori terra n.5
- Edificio residenziale - Via Foro Boario - Piani fuori terra n.4



- SCHEMA ARTICOLAZIONE DEL TESSUTO URBANO
- Comparto Piano Attuativo Tonini Boninsegna e aree limitrofe
  - Comparto Cittadella ATS
  - Comparto Verde
  - Comparto Residenziale e Commerciale Consolidato
  - Comparto Residenziale Recente
  - Comparto Servizi
  - Comparto Poliambulanza

REVISIONE E SOSTITUZIONE PIANO ATTUATIVO PRESENTATO IL 09.03.2017 PROT. 42132  
(GIÀ AGGIORNATO IL 21.12.2017 PROT. 220817 E IL 02.05.2018 IN SEGUITO ALLA  
COMUNICAZIONE DEL SETTORE URBANISTICA DEL 02.03.2018 PROT 43714) IN RISCONTRO  
DEL PARERE DELLA COMMISSIONE PAESAGGIO DEL 12.09.2018

	Disegno N° 6003		Data 23.10.2018
	Tavola N° 03		Revisione
	Scala come indicato		Pratica 593/16

<b>PIANO ATTUATIVO</b> <b>"PAV-508 Tonini Boninsegna"</b>			
Oggetto ASSETTO PLANIVOLUMETRICO DI PIANO (STUDIO PAESAGGISTICO DI CONTESTO A SUPPORTO DELLA DEFINIZIONE DELL'IPOTESI PLANIVOLUMETRICA)			
Committente Cooperativa Sociale Onlus G. Tonini - G. Boninsegna Via Buttafuoco, 15 25123 Brescia		Ubicazione Comune di Brescia - Via Romiglia Comparto: foglio 177 mappali 214, 216, 218, 234, 235, 236, Via Romiglia (parte)	
Elaboratore Tecnico Ing. Giovanni Bordinani	Progettista Ing. Germano Bignotti	Collaboratori Massimo Mosconi Gabriele Pantaleoni Paolo Rossi	Controllo Ing. Germano Bignotti

Questo documento è proprietà della sopra citata. Ai termini della legge vigente sulla proprietà, il presente disegno non potrà essere copiato, riprodotto o comunque comunicato a terzi persone o altre né parzialmente utilizzato per l'esecuzione dello stesso o altri lavori senza il nostro permesso scritto. This document is property and cannot be used by others for any purpose, without prior written permission.