

COMUNE DI BRESCIA
RECUPERO COMPLESSO «FRANCISCANUM»
Via Callegari - Via Spalti San Marco

PIANO ATTUATIVO
RISTRUTTURAZIONE IMMOBILE CON CAMBIO DI DESTINAZIONE D'USO
SCHEDE CATASTALI

RICHIEDENTI:

FRANCISCANUM SRL
via Enrico Fermi n° 7
25087 Salò (BS)

**PROVINCIA SANT'ANTONIO
DEI FRATI MINORI**
Via Guido Guinizzelli n° 3
Bologna (BO)

Brescia 10/05/2022

Progettisti incaricati:

B+MA Associati S.r.l.
Viale Duca degli Abruzzi, 103
25124 - BRESCIA
Tel/Fax +39.030.398499
info@bmasrl.it



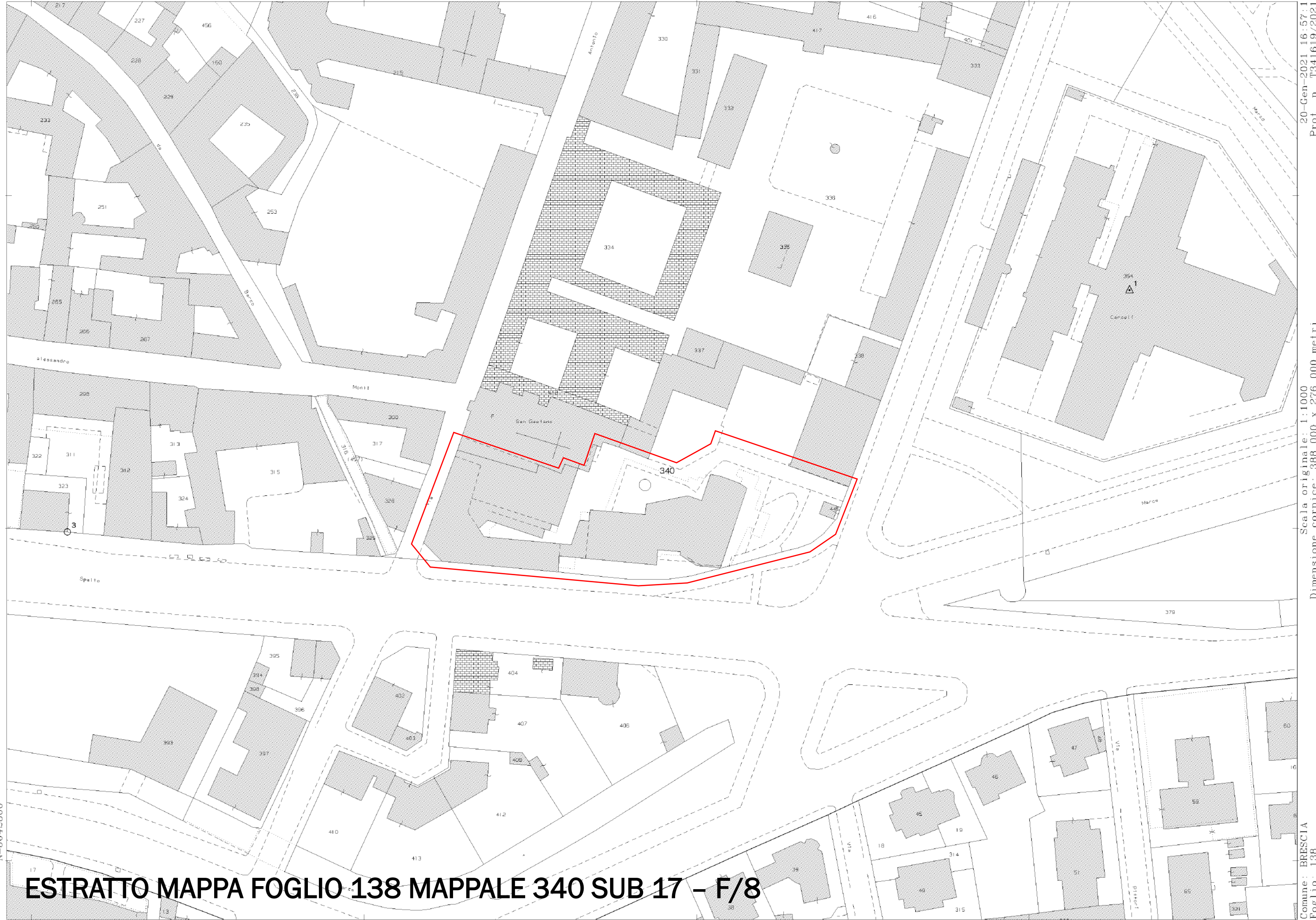

20-Gen-2021 16:57:1
Prot. n. T341619/2021

Scala originale: 1:1000
Dimensione cornice: 388.000 x 276.000 metri

Comune: BRESCIA
Foglio: 138

ESTRATTO MAPPA FOGLIO 138 MAPPALE 340 SUB 17 - F/8

ACCERTAMENTO DELLA PROPRIETA' IMMOBILIARE URBANA
ELENCO DEI SUBALTERNI ASSEGNATI

Elenco Subalterni

ACCERTAMENTO DELLA PROPRIETA' IMMOBILIARE URBANA
ELENCO DEI SUBALTERNI ASSEGNATI

Elenco Subalterni

Comune BRESCIA		Sezione NCT	Foglio 138	Particella 340		Tipo mappale del:	
Sub.	UBICAZIONE via/piazza	n° civ.	Piani	Scala	Int.	Entità di Costruzione	DESCRIZIONE
1							SOPPRESSO
2							SOPPRESSO
3							SOPPRESSO
4							SOPPRESSO
5							SOPPRESSO
6							SOPPRESSO
7							SOPPRESSO
8							SOPPRESSO
9							SOPPRESSO
10							SOPPRESSO
11							SOPPRESSO
12							SOPPRESSO
13							SOPPRESSO
14	via spalto san marco	37/M	S1				PALESTRA
15							SOPPRESSO
16							SOPPRESSO
17	via antonio callegari	11	S2-1-T-12-345				CONVITTO - U. I. GRAFFATA CON IL SUB. 8 DEL MAP. F
18	via antonio callegari	7	S1-T-1-2				CONVENTO - U.I. GRAFFATA CON IL SUB. 9 DEL MAP. F
19	via antonio callegari	9	S2-S1-T				CONVENTO - U. I. GRAFFATA CON IL SUB. 10 DEL MAP. F
20	via antonio callegari		T				CHIESA - U. I. GRAFFATA CON IL SUB. 11 DEL MAP. F
21	via antonio callegari	11	S1				BCNC - CORTE COMUNE AI SUB. 14 E 18 DEL MAP. 340 E AL SUB. 9 DEL MAP. F

Comune BRESCIA		Sezione NCT	Foglio 138	Particella F		Tipo mappale del:	
Sub.	UBICAZIONE via/piazza	n° civ.	Piani	Scala	Int.	Entità di Costruzione	DESCRIZIONE
8	via antonio callegari	11	S1-1				340
9	via antonio callegari	7	S1				CONVITTO - U. I. GRAFFATA CON SUB. 18 DEL MAP. 340
10	via antonio callegari	9	S1-T				CONVENTO - U. I. GRAFFATA CON IL SUB. 19 DEL MAP. 340
11	via antonio callegari		T-1-2				CHIESA - U. I. GRAFFATA CON IL SUB. 20 DEL MAP. 340

Protocollo _____ data _____

IL TECNICO **Geom. ADAMI RICCI ADRIANO**
ALBO DEI GEOMETRI DELLA PROVINCIA DI BRESCIA n. 4495
Codice Fiscale: **DMRDRN75M28B157F** _____
firma e timbro

Comune BRESCIA		Sezione NCT	Foglio 138	Particella F		Tipo mappale del:	
Sub.	UBICAZIONE via/piazza	n° civ.	Piani	Scala	Int.	Entità di Costruzione	DESCRIZIONE
1							SOPPRESSO
2							PORZIONE DI U.I. GRAFFATA AL SUB.1 MAPP.418
3							SOPPRESSO
4							INESISTENTE
5							SOPPRESSO
6							SOPPRESSO
7							SOPPRESSO
8	via antonio callegari	11	S1-1				CONVITTO - U. I. GRAFFATA CON IL SUB. 17 DEL MAP.

ELABORATO PLANIMETRICO	Compilato da: Adami Ricci Adriano	Iscritto all'albo: Geometri	Prov. Brescia	N. 4495
Comune di Brescia	Sezione: NCT	Foglio: 138	Particella: 340	Protocollo n. del
Dimostrazione grafica dei subalterni		Tipo Mappale n.	del	Scala 1 : 500

PIANO SECONDO SOTTOSTRADA
(Interrato - Rispetto a Via A. Callegari)

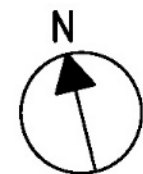
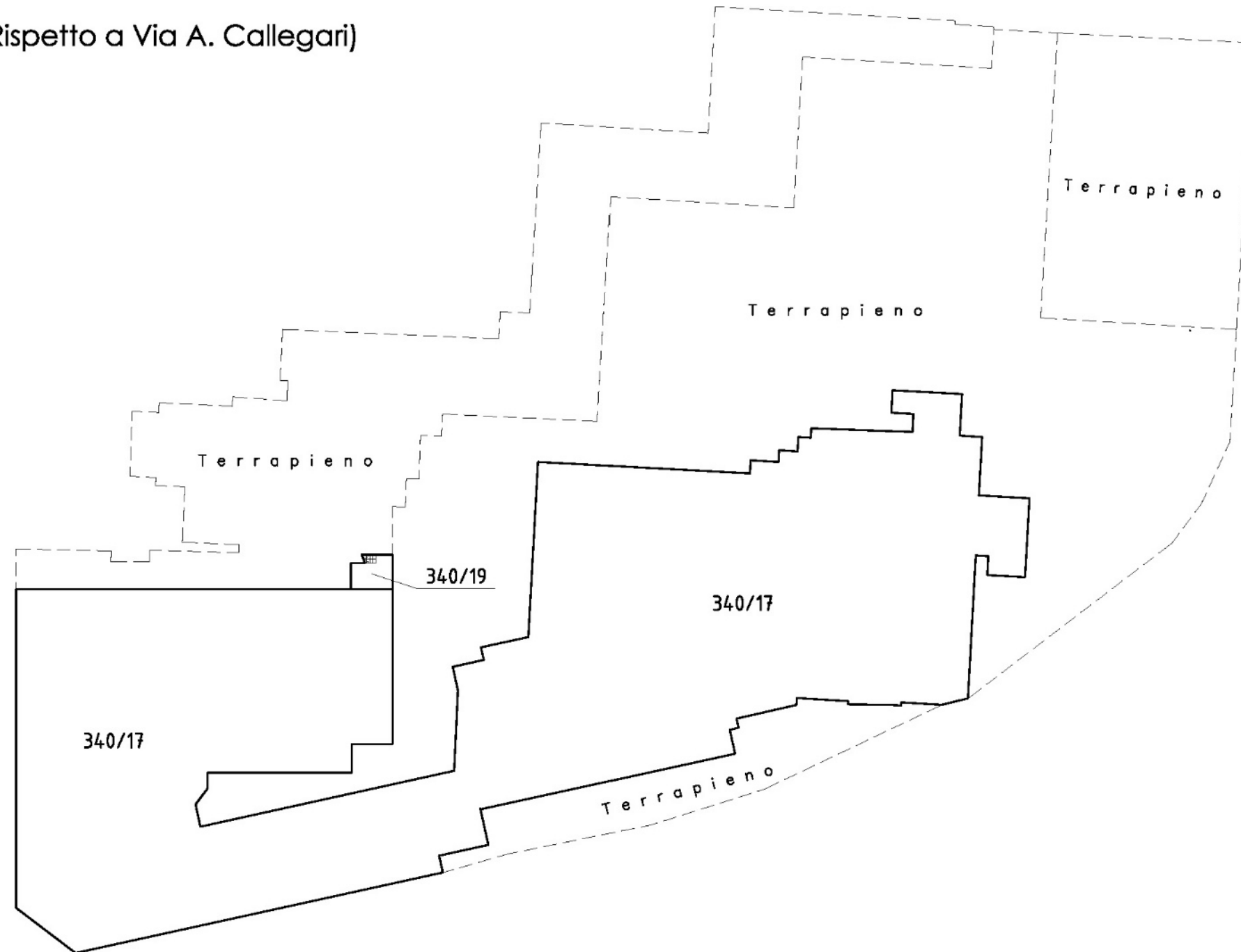

1 di 4

EP comprende i
mappali 340 e F

ELABORATO PLANIMETRICO	Compilato da: Adami Ricci Adriano	Iscritto all'albo: Geometri	Prov. Brescia	N. 4495
Comune di Brescia	Sezione: NCT	Foglio: 138	Particella: 340	Protocollo n. del
Dimostrazione grafica dei subalterni		Tipo Mappale n.	del	Scala 1 : 500

PIANO PRIMO SOTTOSTRADA
(Seminterrato - Rispetto a Via A. Callegari)

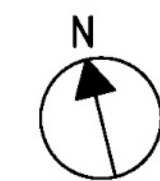
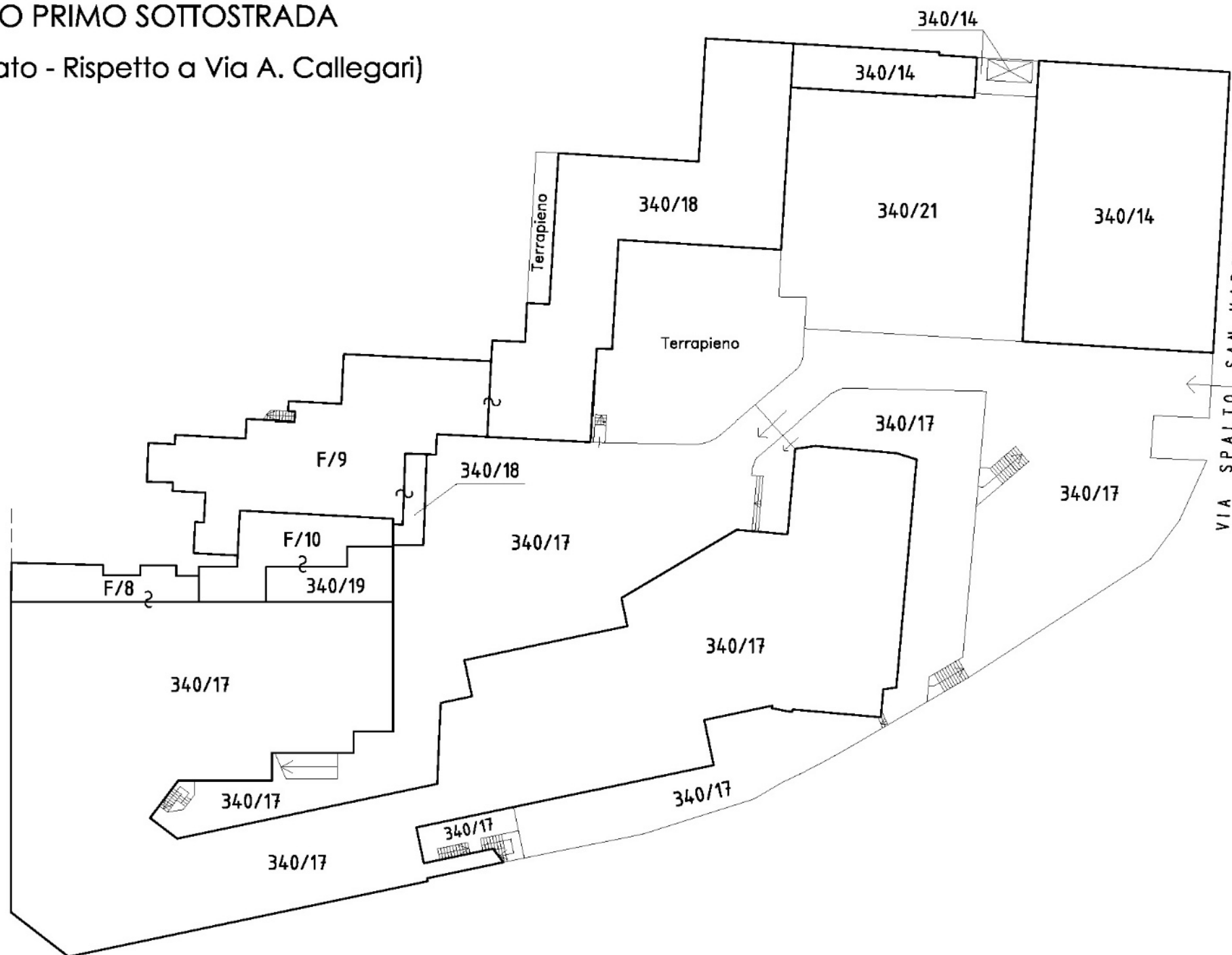

2 di 4
EP comprende i
mappali 340 e F

ELABORATO PLANIMETRICO	Compilato da: Adami Ricci Adriano	Iscritto all'albo: Geometri	Prov. Brescia	N. 4495
Comune di Brescia	Sezione: NCT	Foglio: 138	Particella: 340	Protocollo n. del
Dimostrazione grafica dei subalterni			Tipo Mappale n. del	Scala 1 : 500

PIANO TERRA
(Rialzato - Rispetto a Via A. Callegari)

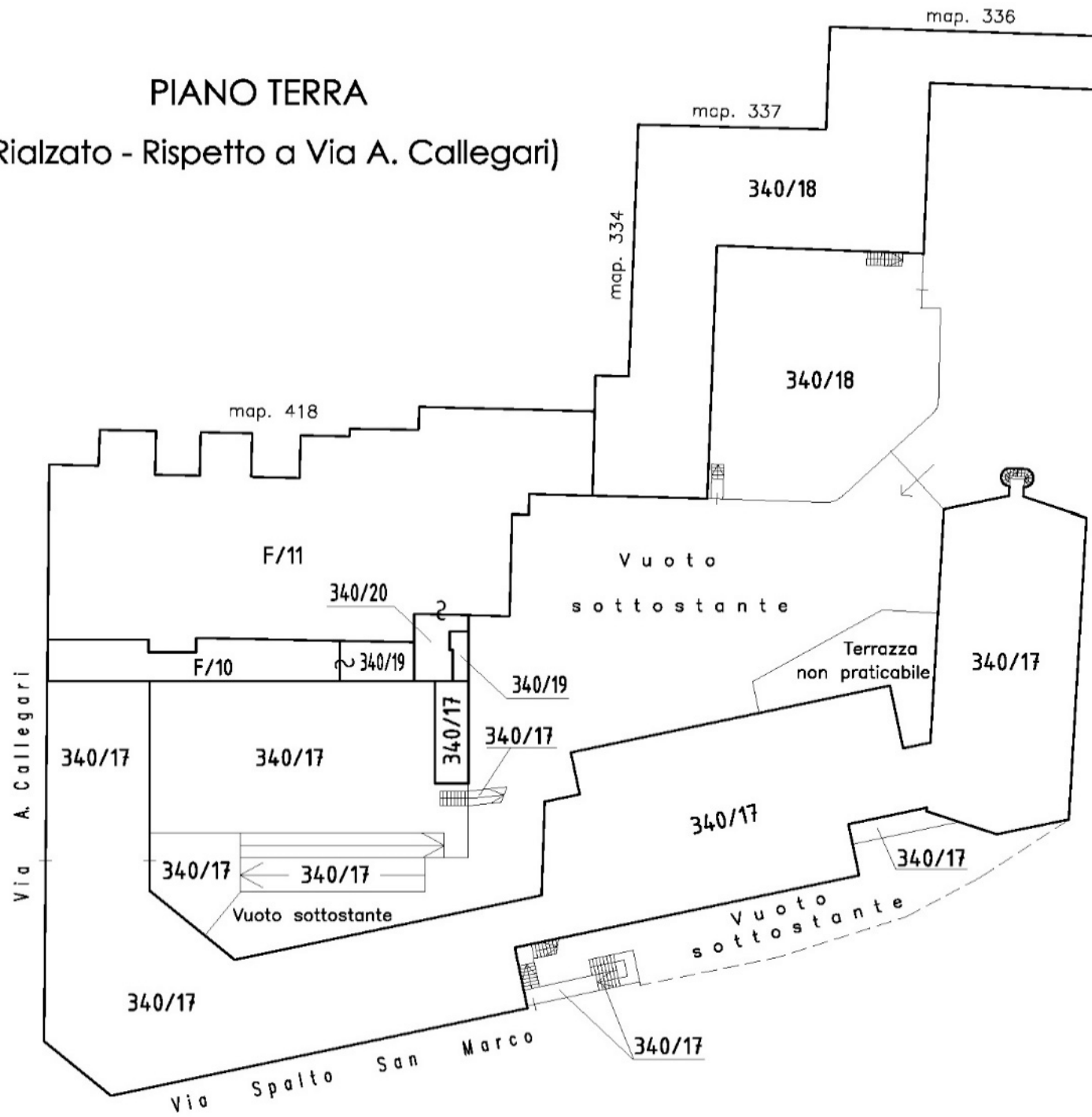

PIANO PRIMO
(Rispetto a Via A. Callegari)

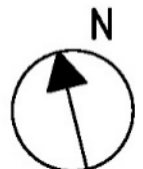
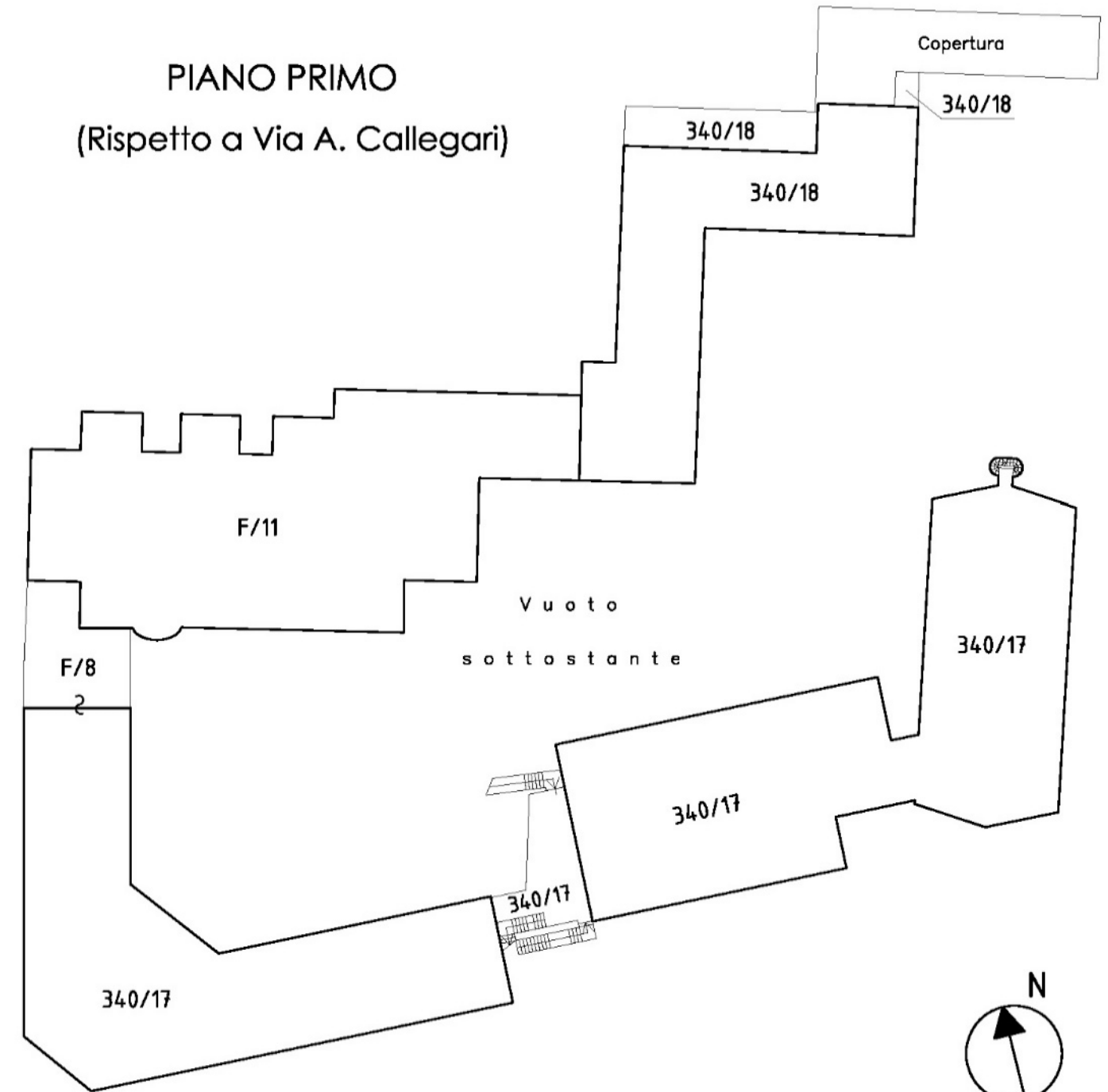

3 di 4

EP comprende i
mappali 340 e F

ELABORATO PLANIMETRICO	Compilato da: Adami Ricci Adriano	Iscritto all'albo: Geometri	Prov. Brescia	N. 4495
Comune di Brescia	Sezione: NCT	Foglio: 138	Particella: 340	Protocollo n. del
Dimostrazione grafica dei subalterni			Tipo Mappale n. del	Scala 1 : 500

Tutte le indicazioni dei piani
sono riferite a Via A. Callegari

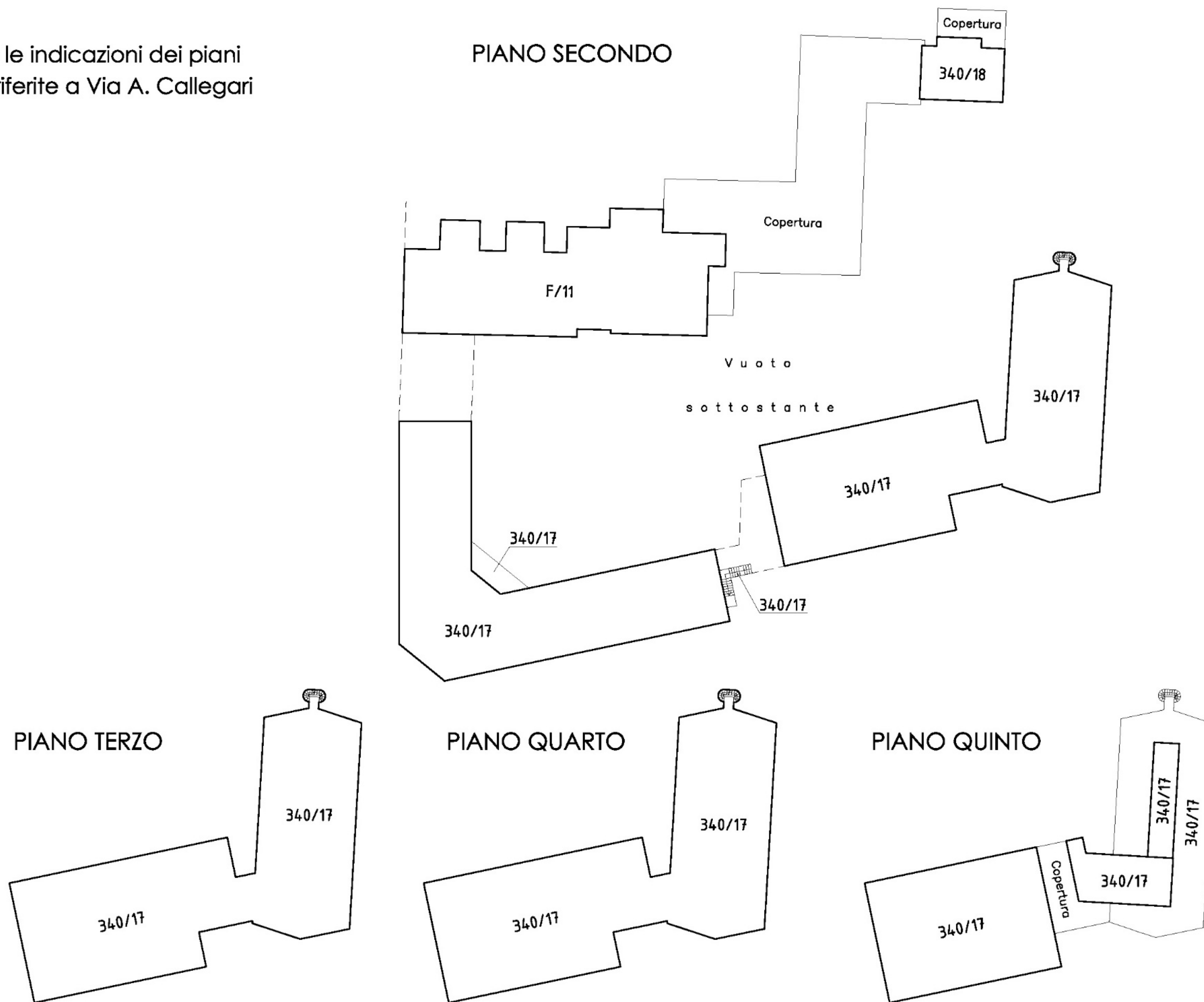

PLANIMETRIA GENERALE

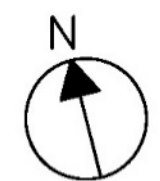
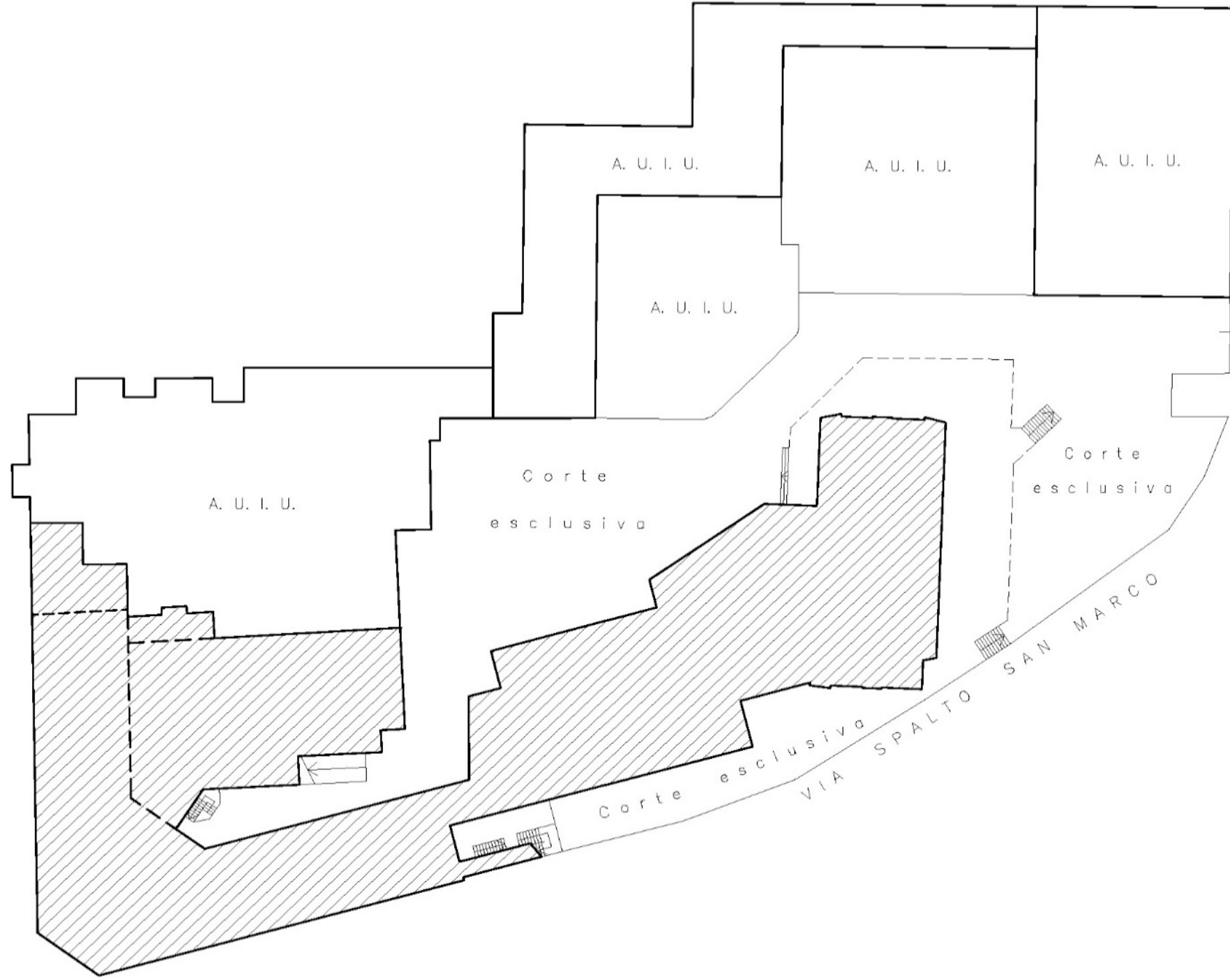

1 di 14
(map 340 sub 17
map F sub 8

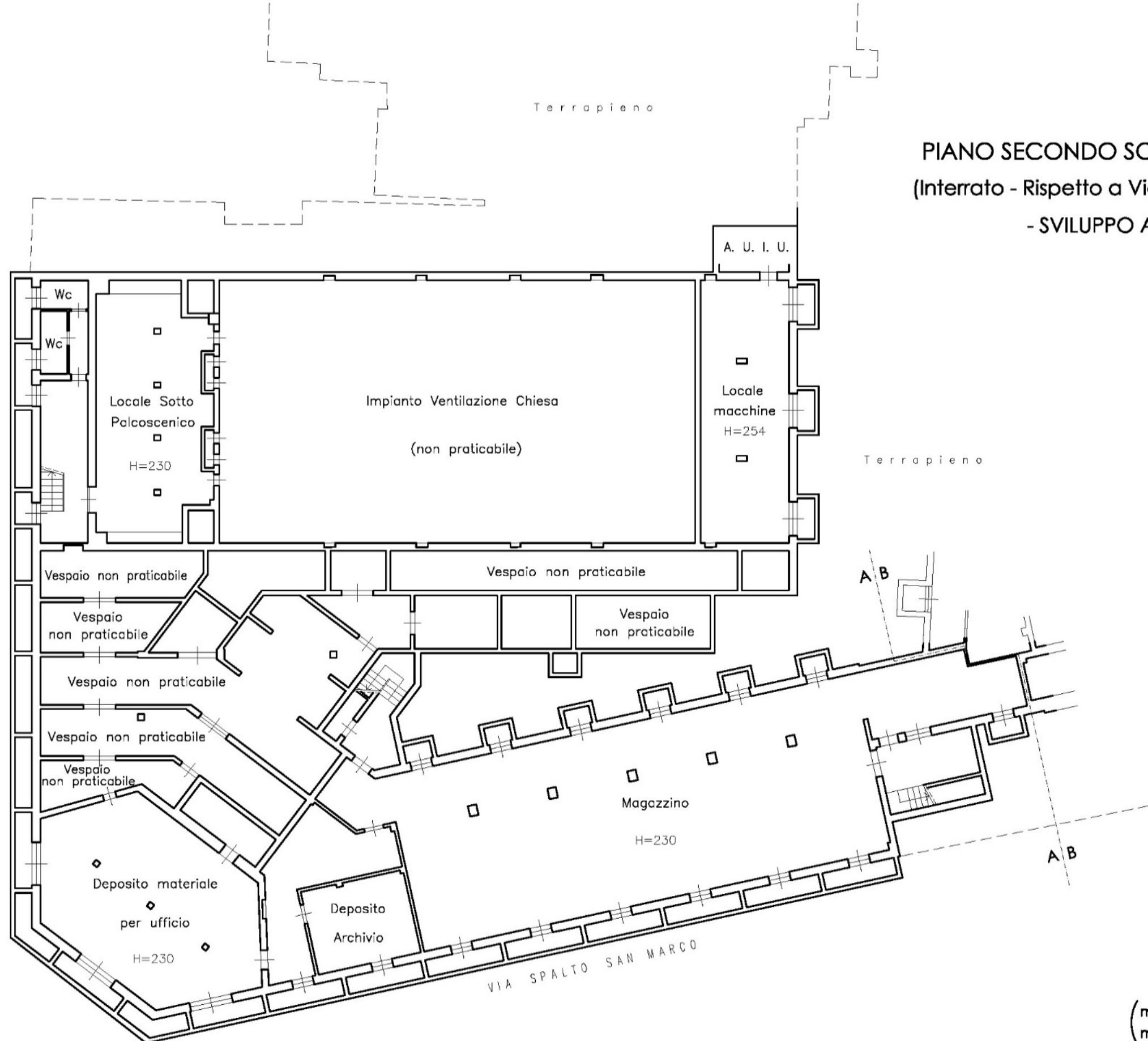

PIANO SECONDO SOTTOSTRADA
 (Interrato - Rispetto a Via A. Callegari)
 - SVILUPPO A -



PIANO SECONDO SOTTOSTRADA
(Interrato - Rispetto a Via A. Callegari)
- SVILUPPO B -

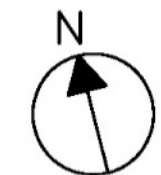
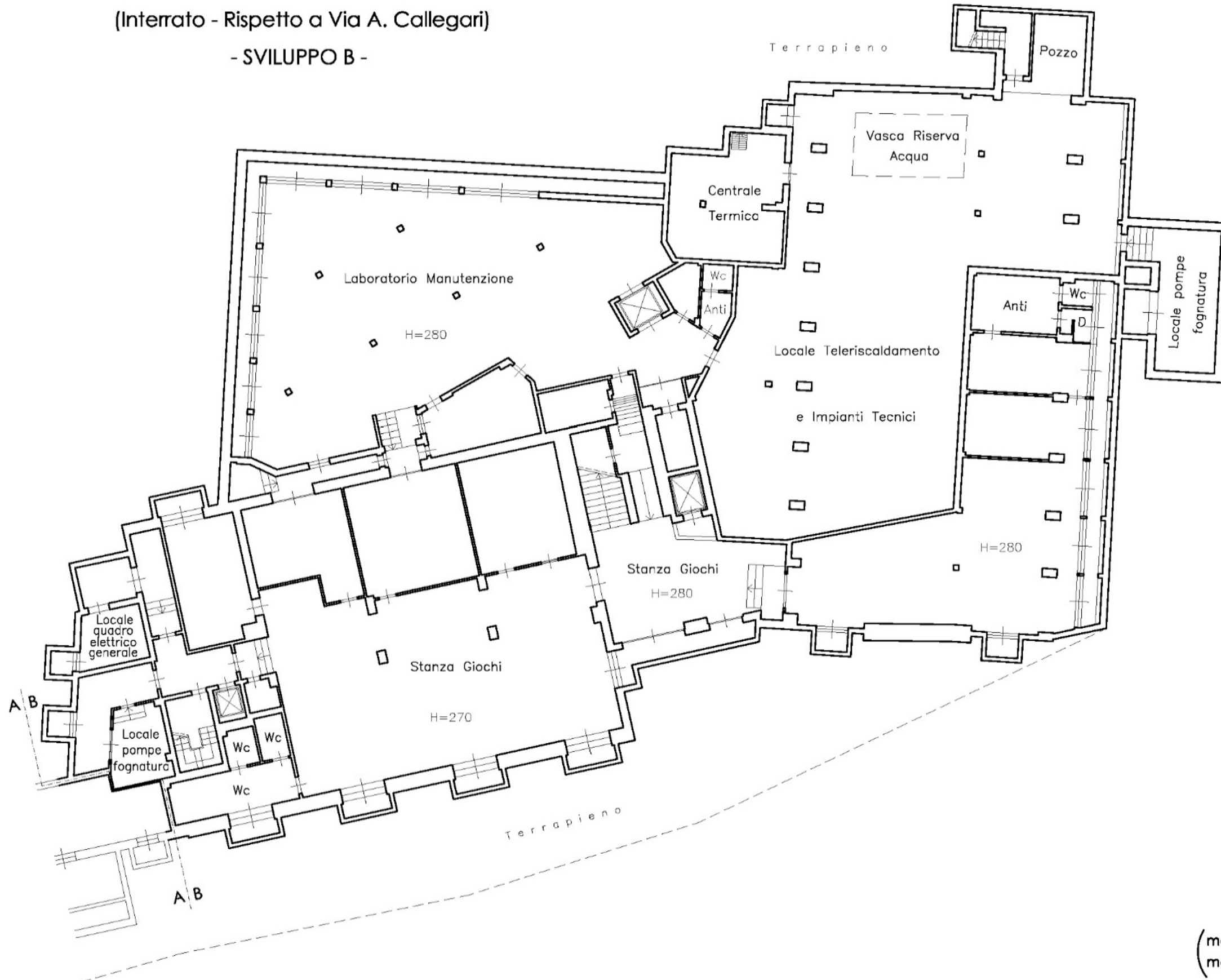

3 di 14

(map 340 sub 17
map F sub 8

PIANO PRIMO SOTTOSTRADA
(Seminterrato - Rispetto a Via A. Callegari)
- SVILUPPO A -

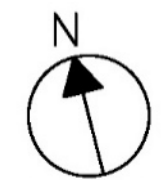
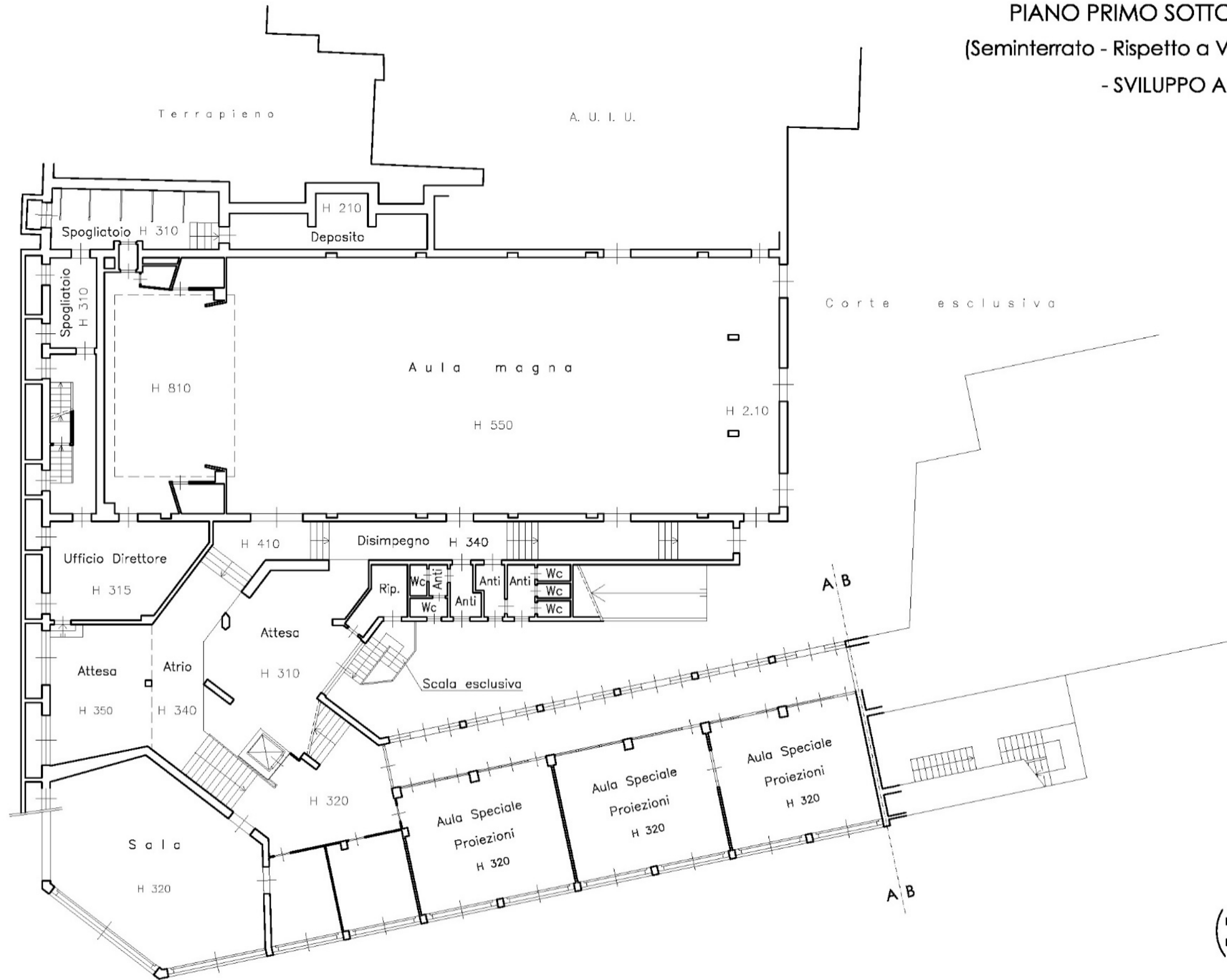

4 di 14

(map 340 sub 17
map F sub 8

PIANO PRIMO SOTTOSTRADA
(Seminterrato - Rispetto a Via A. Callegari)

- SVILUPPO B -

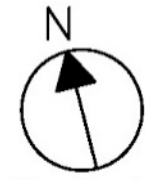
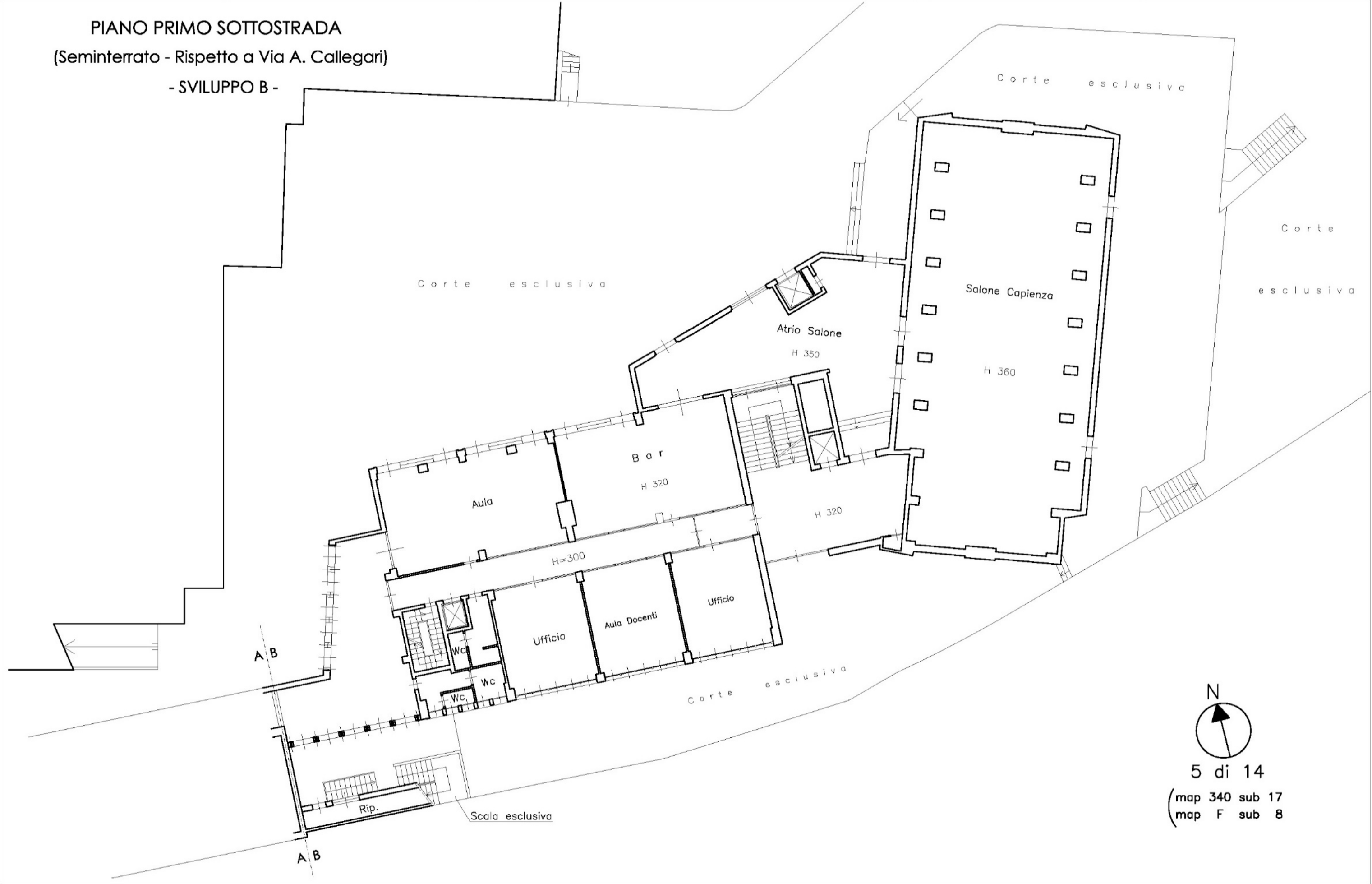

5 di 14
(map 340 sub 17
map F sub 8)

PIANO TERRA
(Rispetto a Via A. Callegari)
- SVILUPPO B -

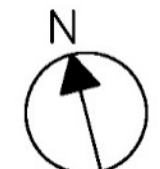
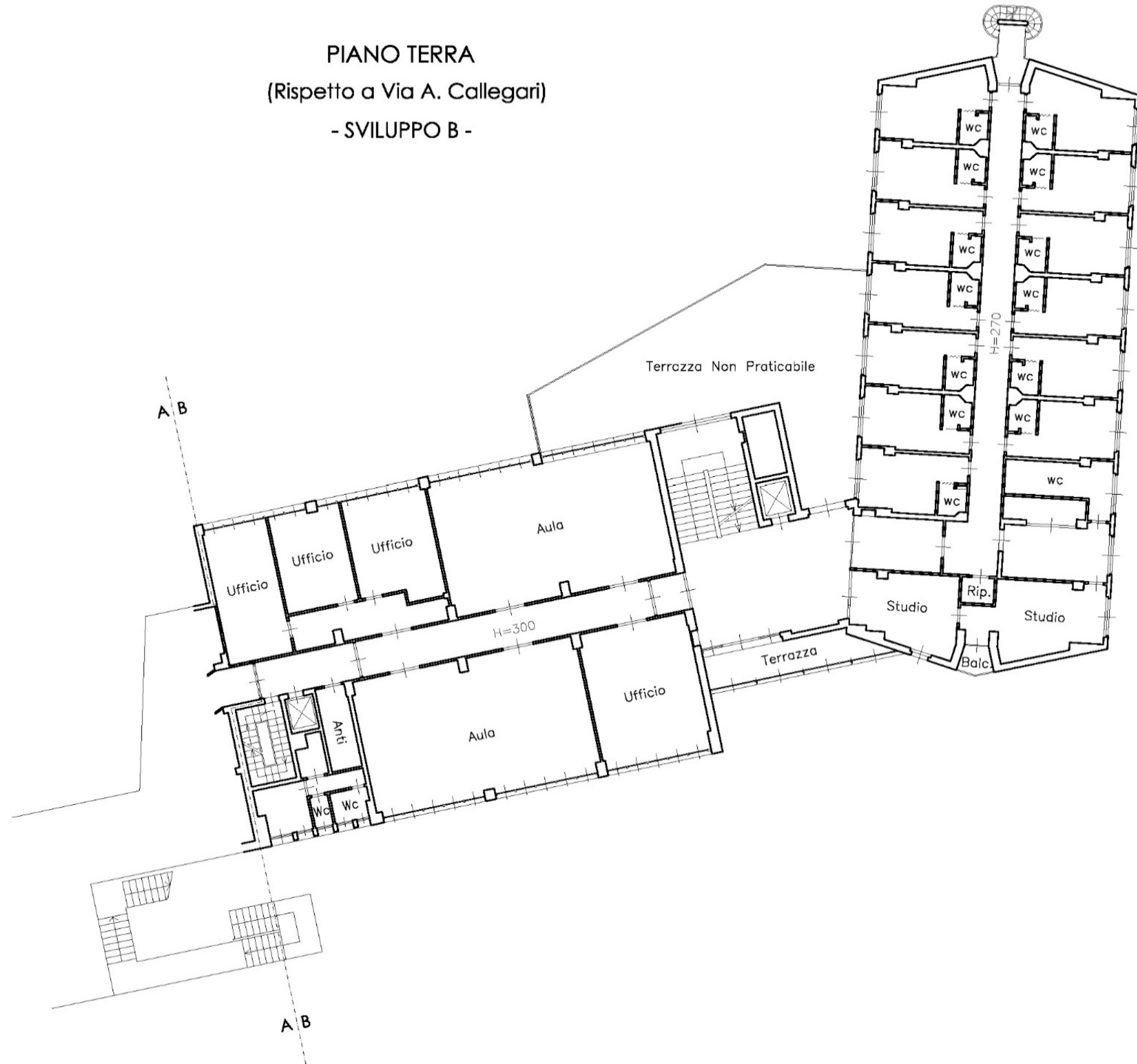

7 di 14
(map 340 sub 17
map F sub 8)

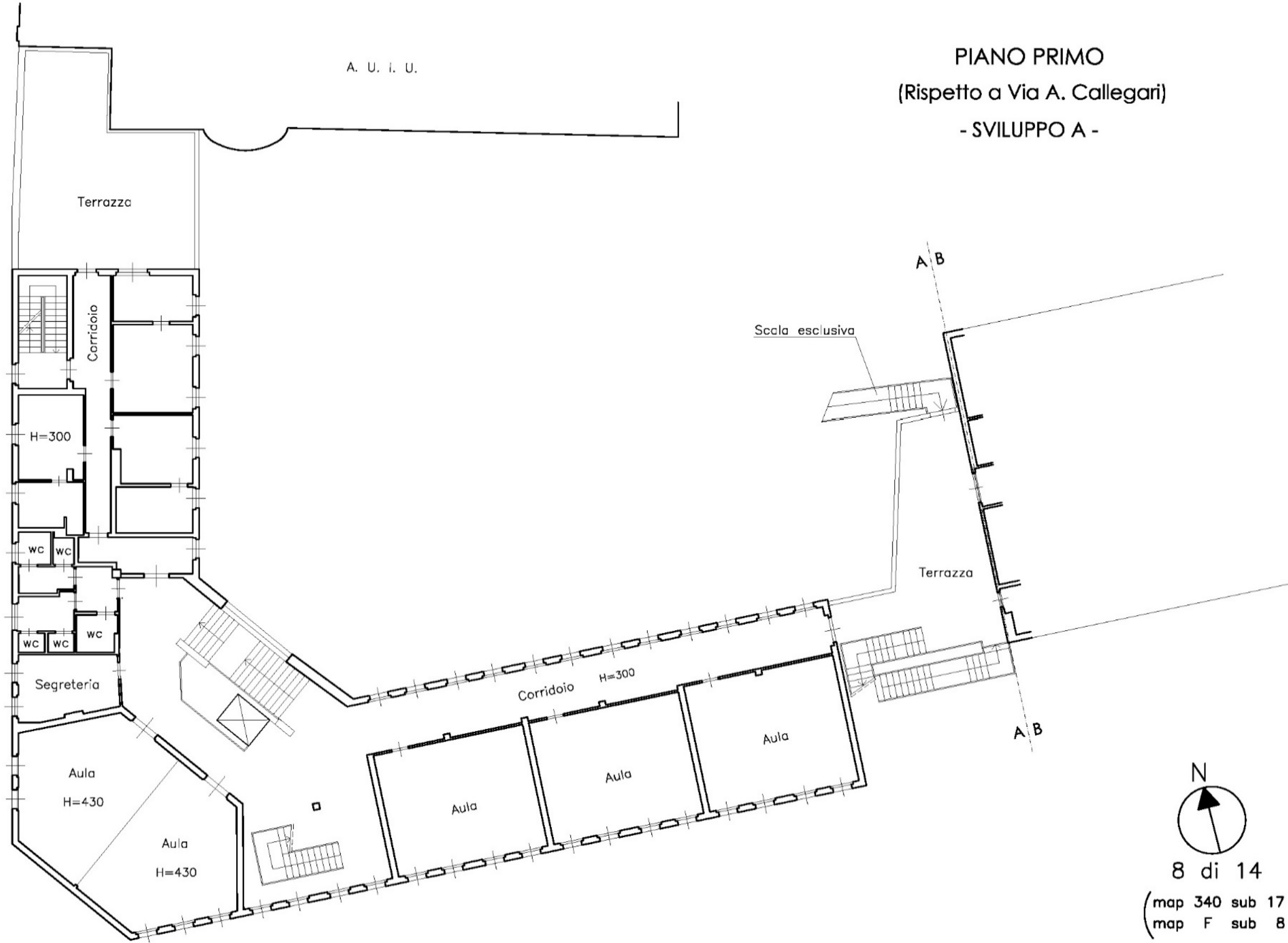

PIANO PRIMO
(Rispetto a Via A. Callegari)
- SVILUPPO A -

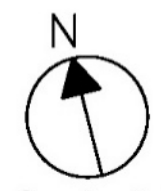

8 di 14
(map 340 sub 17
map F sub 8)

PIANO PRIMO
(Rispetto a Via A. Callegari)
- SVILUPPO B -

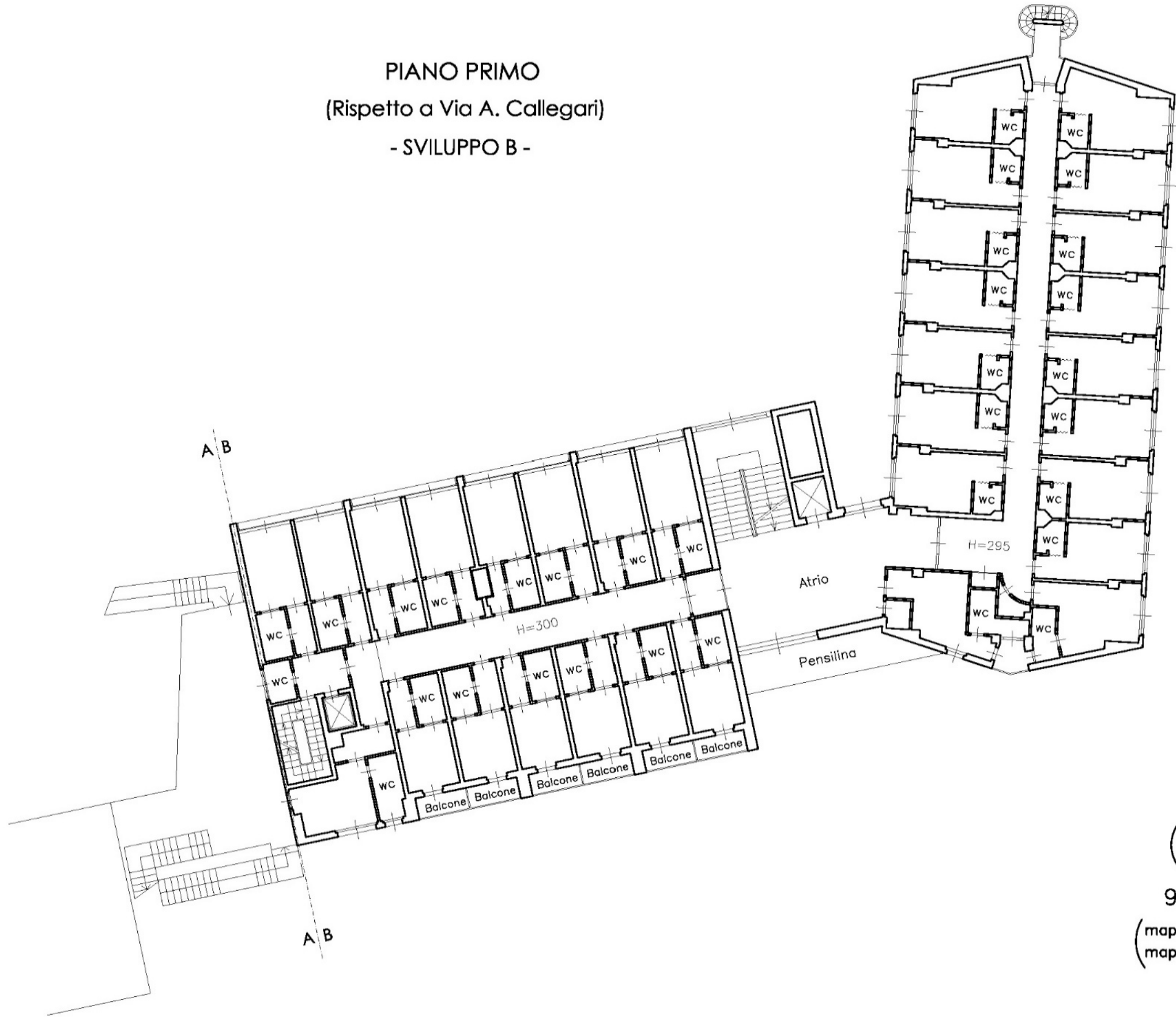

9 di 14

(map 340 sub 17
map F sub 8

A. U. I. U.

PIANO SECONDO
(Rispetto a Via A. Callegari)
- SVILUPPO A -

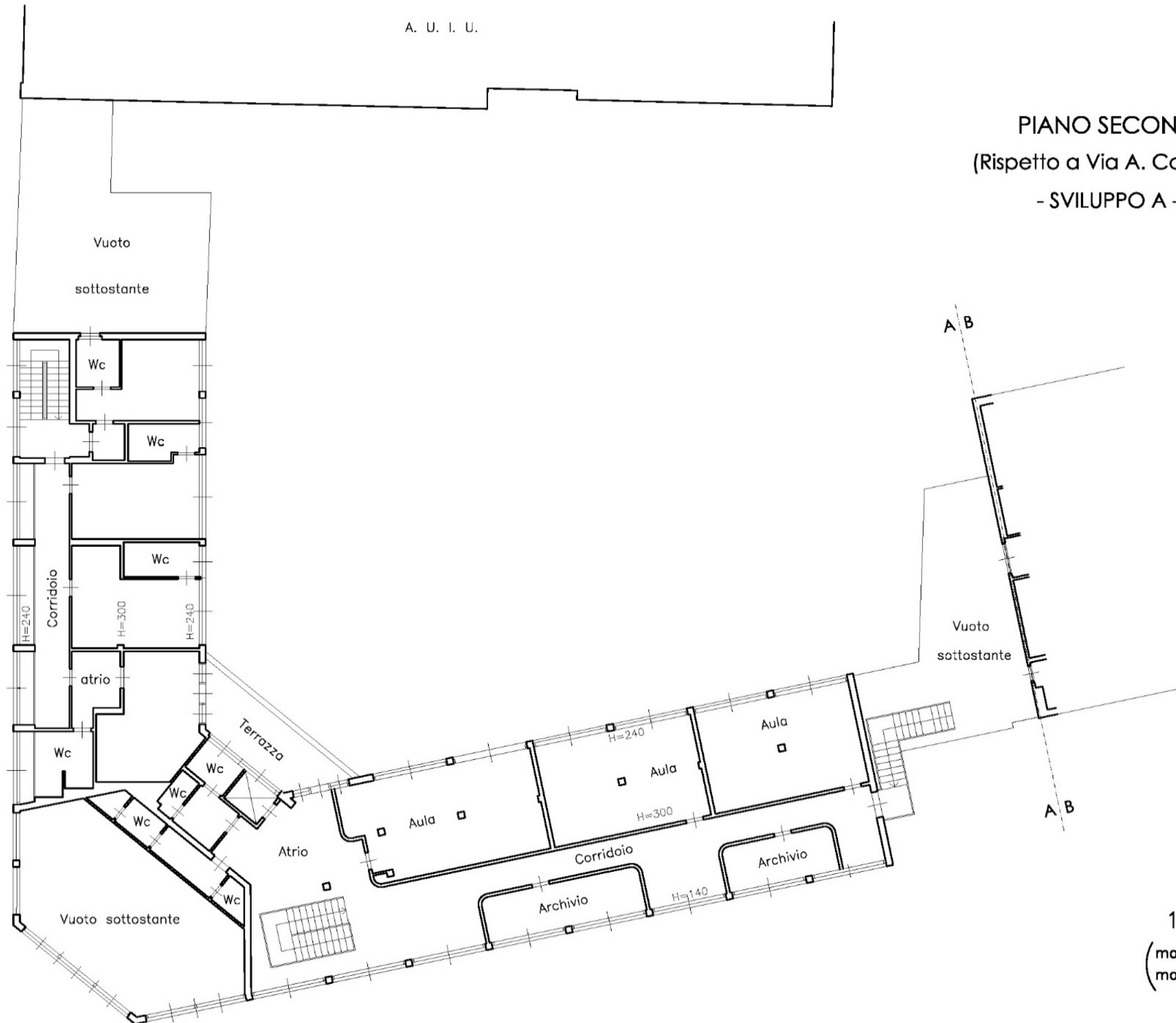

10 di 14
(map 340 sub 17
map F sub 8)

PIANO SECONDO
(Rispetto a Via A. Callegari)
- SVILUPPO B -

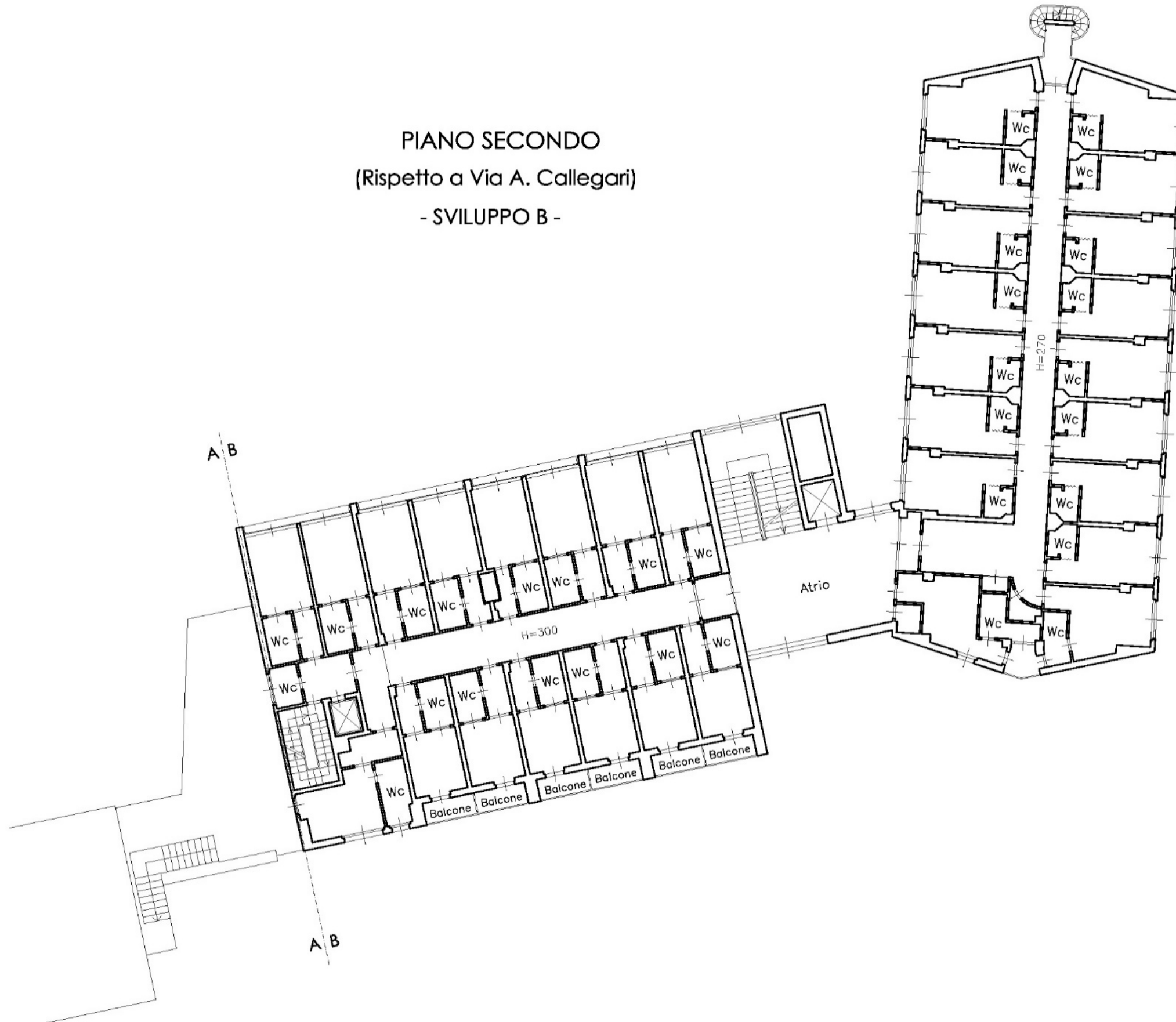

PIANO TERZO
(Rispetto a Via A. Callegari)

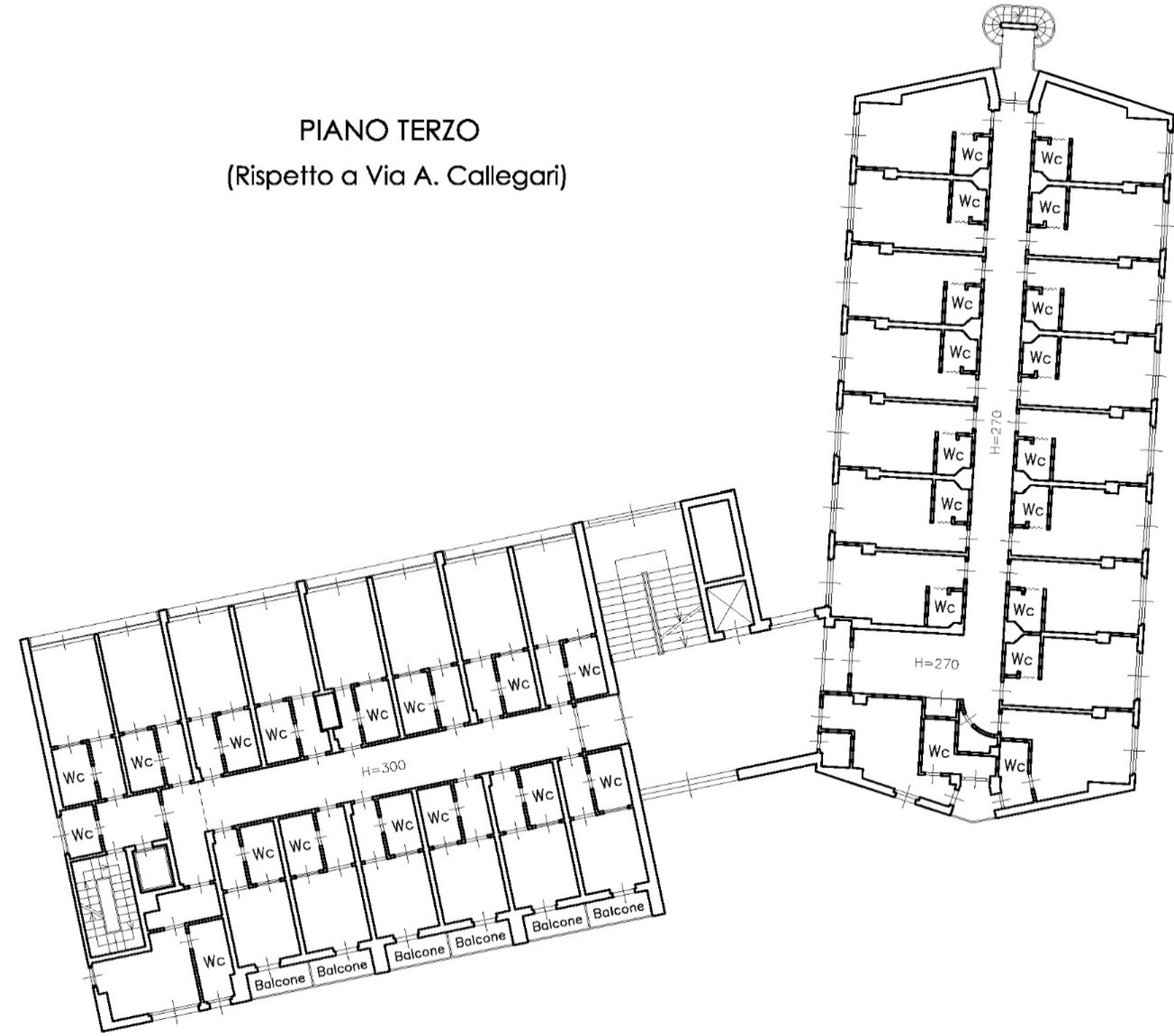

N
12 di 14
(map 340 sub 17
map F sub 8

Planimetria
Scheda n.13 Scala 1: 200

PIANO QUARTO
(Rispetto a Via A. Callegari)

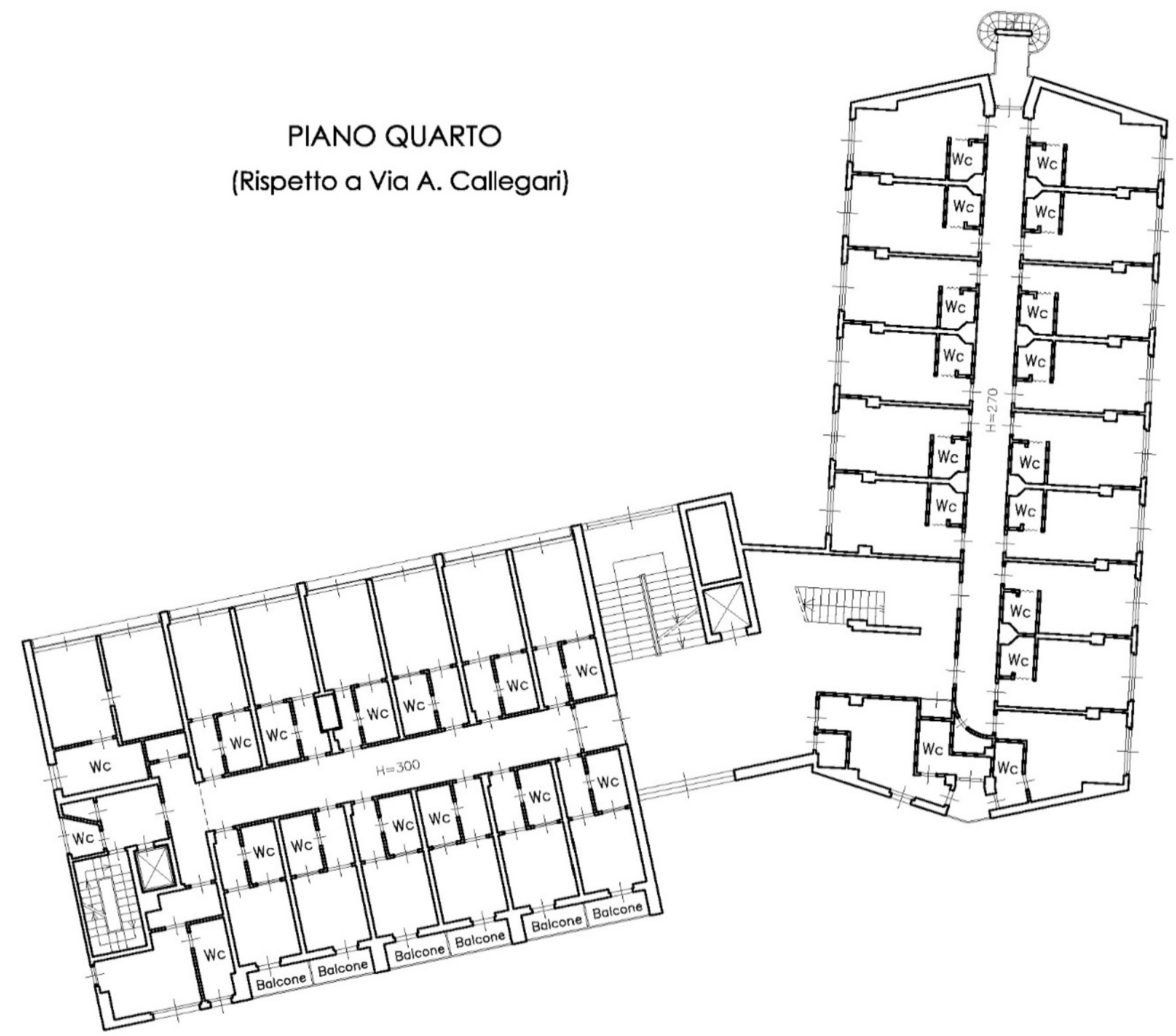

PIANO QUINTO
(Rispetto a Via A. Callegari)

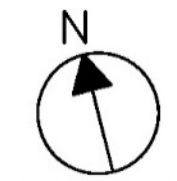
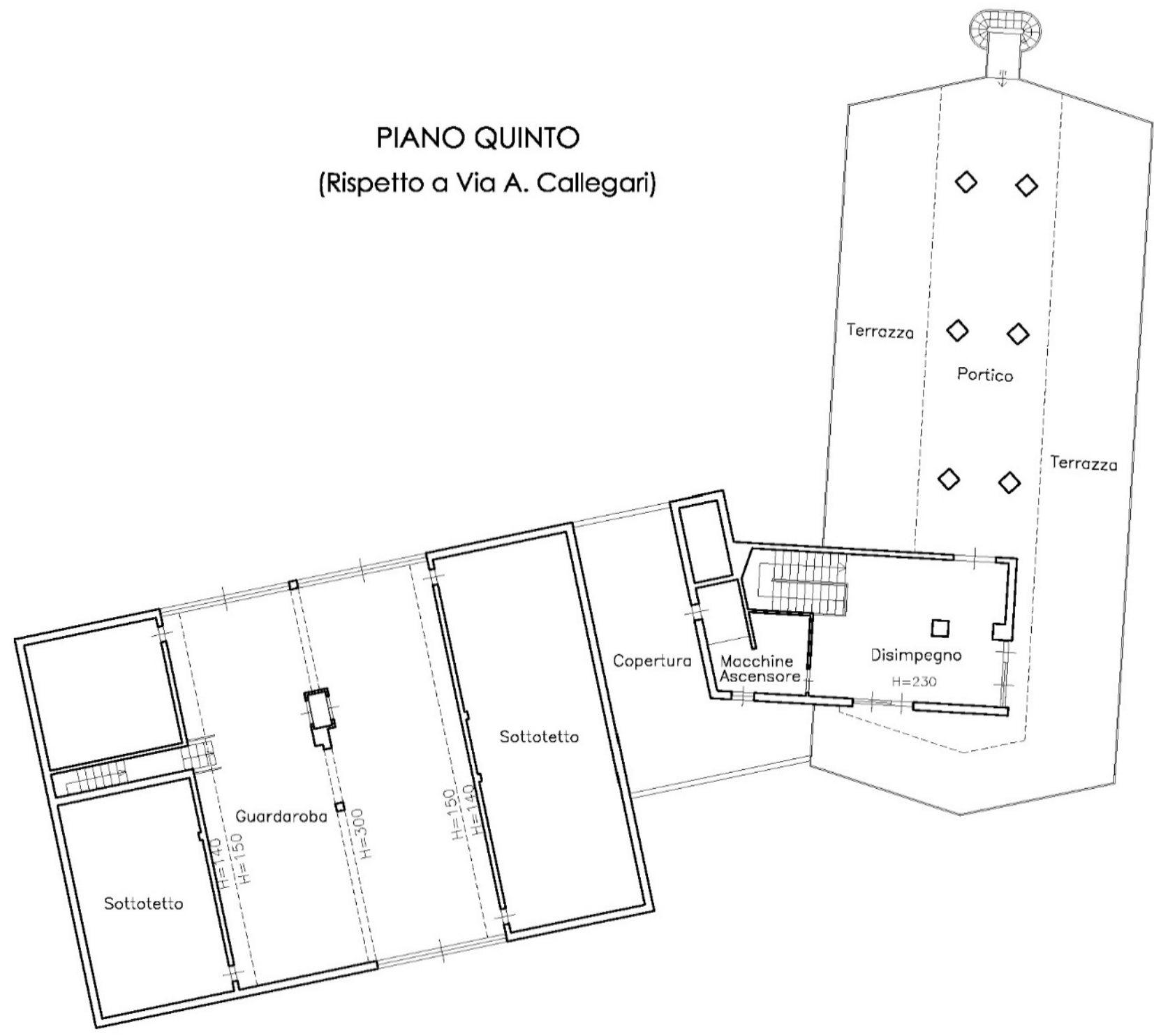

14 di 14
(map 340 sub 17
map F sub 8)