

COMUNE DI BRESCIA  
PIANO ATTUATIVO – NUOVO COMPLESSO RESIDENZIALE  
“FRANCISCANUM”

Via Spalti San Marco – Via Callegari

PROVINCIA SANT'ANTONIO  
DEI FRATI MINORI

Via Guido Guinizelli 3  
BOLOGNA

**Franciscanum S.r.l.**

via Enrico Fermi n° 7  
SALO' (BS)

Brescia 10/07/2022

Progettisti incaricati:

**B+MA Associati S.r.l.**

Viale Duca degli Abruzzi, 103

25124 – BRESCIA

Tel/Fax +39.030.398499

[info@bmasrl.it](mailto:info@bmasrl.it)



# KEY MAPS

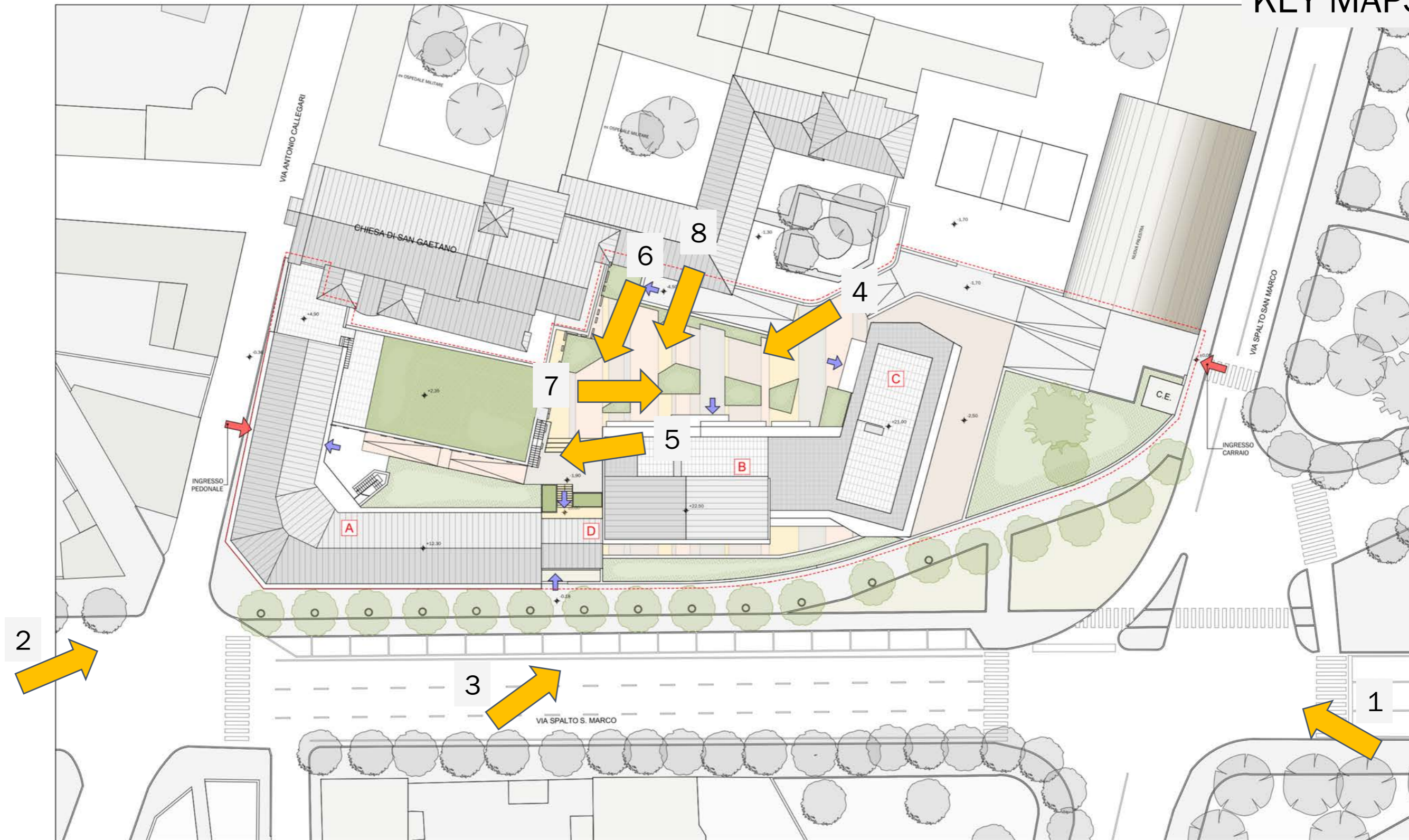

# FOTOMONTAGGIO



Immagine 1 – stato di fatto



Immagine 1 – stato di progetto

# FOTOMONTAGGIO



Immagine 2 – stato di fatto



Immagine 2 – stato di progetto

## FOTOMONTAGGIO



Immagine 3 – stato di fatto



Immagine 3 – stato di progetto

# PROSPETTI

PROSPETTO SUD – STATO DI FATTO



PROSPETTO SUD – STATO DI PROGETTO



# PROSPETTI

PROSPETTO EST – STATO DI FATTO



PROSPETTO EST – STATO DI PROGETTO



## PROSPETTI

PROSPETTO OVEST – STATO DI FATTO



PROSPETTO OVEST – STATO DI PROGETTO





RENDER



Immagine 4

RENDER



Immagine 5

RENDER



Immagine 6

RENDER



Immagine 7

RENDER



Immagine 8