

PIANTA PIANO TERZO

1:200

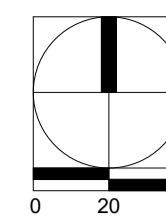

AREA DI INTERVENTO: 4.034 MQ

DESTINAZIONI D'USO

- ① CANTINA
- ② LOCALE TECNICO
- ③ AUTORIMESSA
- ④ VANO SCALA
- ⑤ TERRAZZO
- U. OFFICIO
- R. RESIDENZA

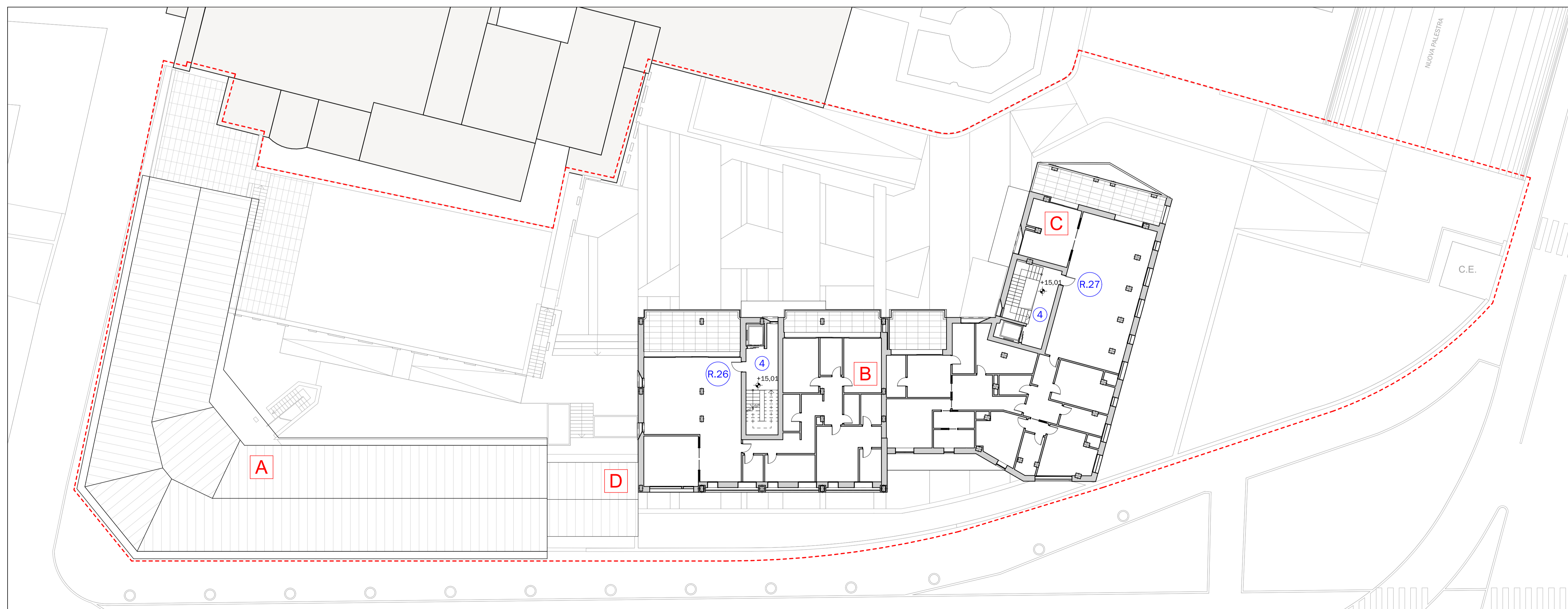

PIANTA PIANO QUARTO

1:200

**PROVINCIA SANT'ANTONIO
DEI FRATI MINORI**
Via Guido Guinizelli 3
BOLOGNA

FRANCISCANUM srl
Via Fermi, 7
25087 - Salò(BS)

PROGETTO
**NUOVO COMPLESSO
RESIDENZIALE "FRANCISCANUM"**

Via Callegari 11, Brescia

PIANO ATTUATIVO

RIFERIMENTO 20-22

TAVOLA
GRAFICO DI PROGETTO

PIANTA PIANO TERZO; PIANTE PIANO
QUARTO

TAV. N° **18**

SCALA: 1:200

STATO AGGIORNAMENTI	data
rev. n° motivo modifica	
00 CREAZIONE	11/07/2022

PROGETTAZIONE
b+ma
ARCHITETTURA
URBANISTICA
INGEGNERIA

PROGETTISTA
Arch. Fausto Baresi
Ing. Riccardo Manfredi
Arch. Guillermo Arnaudo

B+MAssociati srl
Viale Duca degli Abruzzi 103
25124 - Brescia
tel 030398499 - fax 0303387659
e-mail info@bmasrl.it
sito web www.bmasrl.it