

AREA DI INTERVENTO: 4.034 MQ

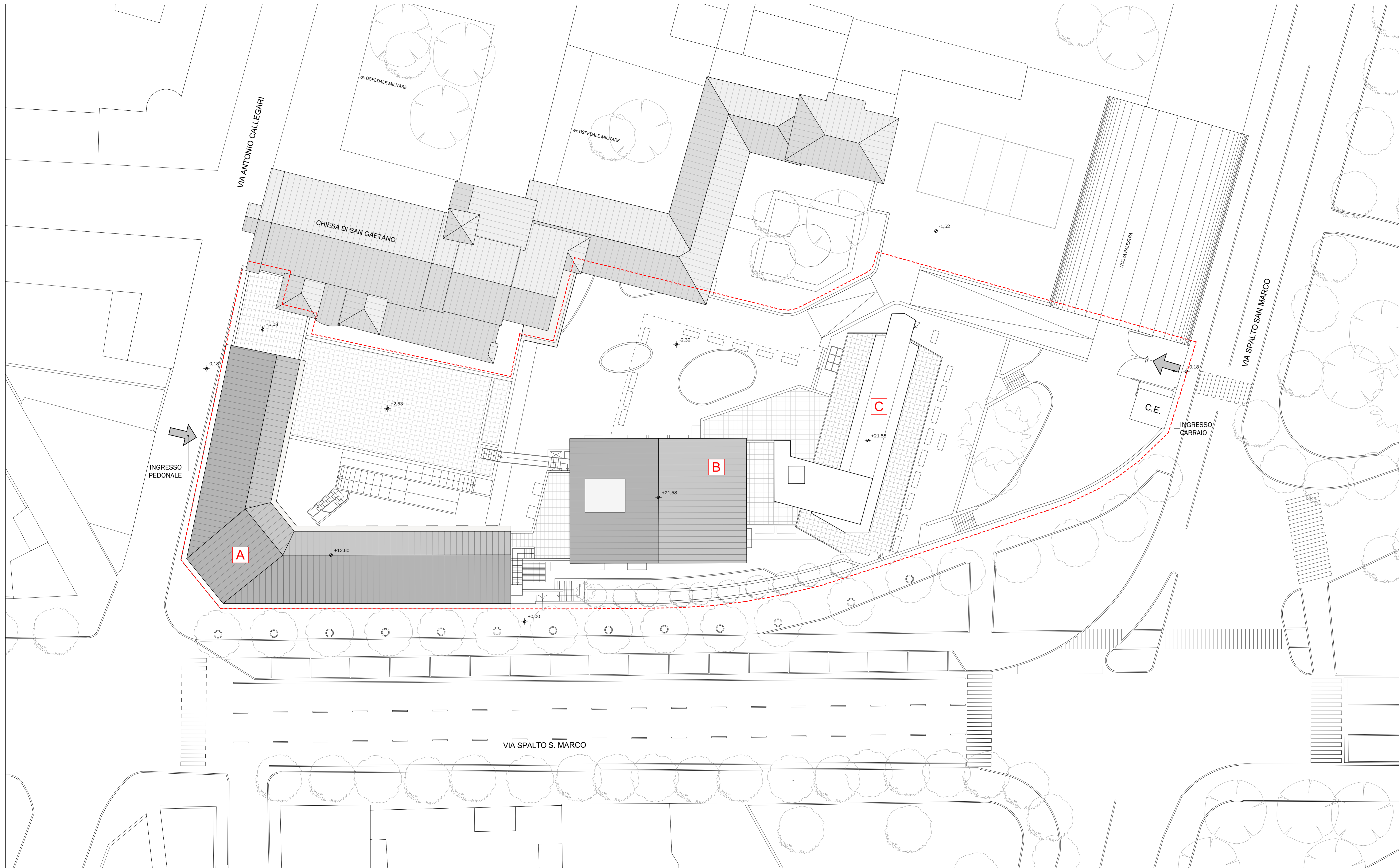

INGRESSO PEDONALE

INGRESSO CARRAIO

VIA SPALTO S. MARCO

VIA ANTONIO CALLEGARI

VIA SPALTO SAN MARCO

PLANIMETRIA GENERALE

1:200

PROVINCIA SANT'ANTONIO DEI FRATI MINORI
Via Guido Guinizelli 3
BOLOGNA

FRANCISCANUM srl
Via Fermi, 7
25087 - Salò(BS)

PROGETTO
NUOVO COMPLESSO RESIDENZIALE "FRANCISCANUM"
Via Callegari 11, Brescia

PIANO ATTUATIVO

RIFERIMENTO 20-22

TAVOLA
GRAFICO DI RILIEVO
PLANIMETRIA GENERALE

TAV. N° **03**

SCALA: 1:200

STATO AGGIORNAMENTI
rev: n° motivo modifica data
00 CREAZIONE 11/07/2022

PROGETTAZIONE
b+ma
ARCHITETTURA
URBANISTICA
INGEGNERIA

PROGETTISTA
Arch. Fausto Baresi
Ing. Riccardo Manfredi
Arch. Guillermo Arnaudo

B+MAssociati srl
Viale Duca degli Abruzzi 103
25124 - Brescia
tel 030388499 - fax 030387650
e-mail info@bmasr.it
sito web www.bmasr.it