

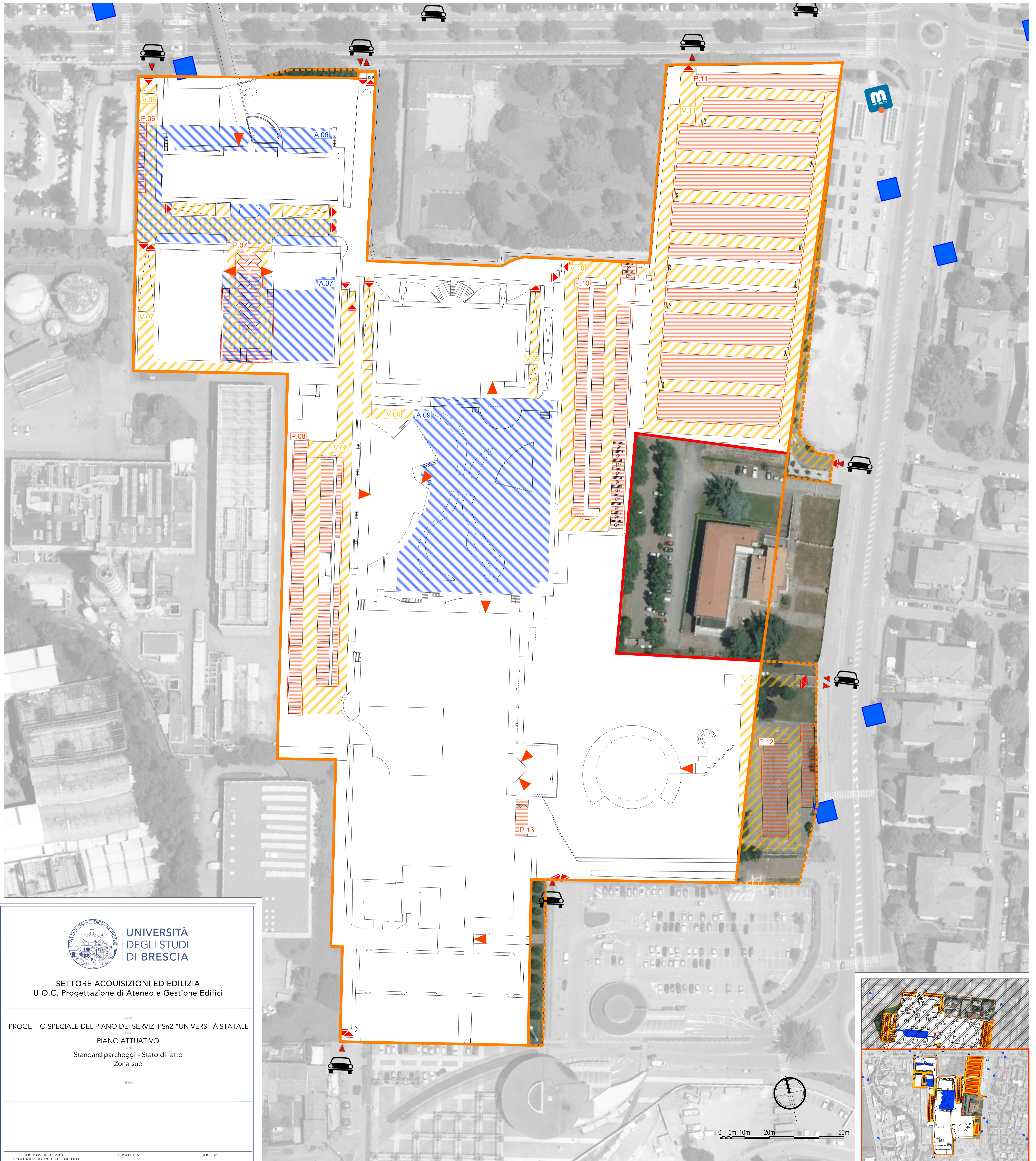

Calcolo dotazioni parcheggi					
ID	Tipologia	Descrizione	Stalli	H	Superficie
N A.01	Autorimessa	Autorimessa interrata edificio E09	132	4	3.170 mq
N P.01	Parcheggi e stalli di sosta	Parcheggio ovest edificio E09	205	2	2.640 mq
N V.01	Spazi di accesso e manovra	Spazi di accesso e manovra parch. A.01 e P.01			2.580 mq
N P.02	Parcheggi e stalli di sosta	Parcheggio nord edificio E11	26	1	400 mq
N V.02	Spazi di accesso e manovra	Spazi di accesso e manovra parcheggio P.02			315 mq
N P.03	Parcheggi e stalli di sosta	Parcheggio nord edificio E10	70	1	960 mq
N V.03	Spazi di accesso e manovra	Spazi di accesso e manovra parcheggio P.03			1.165 mq
N P.04	Parcheggi e stalli di sosta	Parcheggi sud ed est edificio E09	12	3	190 mq
N V.04	Spazi di accesso e manovra	Spazi di accesso e manovra parcheggio P.04			220 mq
N P.05	Parcheggi e stalli di sosta	Parcheggio est campo da baseball	182	4	2.720 mq
N V.05	Spazi di accesso e manovra	Spazi di transito e manovra parcheggio P.05			1.930 mq
S A.06	Autorimessa	Autorimessa interrata edificio E08	68	2	1.990 mq
S P.06	Parcheggi e stalli di sosta	Parcheggi a raso edificio E08	6		70 mq

Calcolo dotazioni parcheggi					
ID	Tipologia	Descrizione	Stalli	H	Superficie
S V.06	Spazi di accesso e manovra	Spazi di accesso e manovra parcheggio P.06			1.740 mq
S A.07	Autorimessa	Autorimessa interrata edificio E70	50	1	1.460 mq
S P.07	Parcheggi e stalli di sosta	Parcheggi a raso edificio E70	20		375 mq
S V.07	Spazi di accesso e manovra	Spazi di accesso e manovra parch. A.07 e P.07			480 mq
S P.08	Parcheggi e stalli di sosta	Parcheggi a raso ovest edificio E15	87		1.065 mq
S V.08	Spazi di accesso e manovra	Spazi di accesso e manovra parcheggio P.08			1.590 mq
S A.09	Autorimessa	Autorimessa interrata edificio E15 (2 piani)	318	7	8.430 mq
S V.09	Spazi di accesso e manovra	Spazi di accesso e manovra parcheggio A.09			460 mq
S P.10	Parcheggi e stalli di sosta	Parcheggi a raso est edificio E17	95	12	1.315 mq
S V.10	Spazi di accesso e manovra	Spazi di accesso e manovra parcheggio P.10			1.265 mq
S P.11	Parcheggi e stalli di sosta	Parcheggi a raso ingresso metropolitana	357		4.790 mq
S V.11	Spazi di accesso e manovra	Spazi di accesso e manovra parcheggio P.11			4.700 mq
S P.12	Parcheggi e stalli di sosta	Parcheggi a raso edificio E16	48		535 mq

Calcolo dotazioni parcheggi					
ID	Tipologia	Descrizione	Stalli	H	Superficie
S V.12	Spazi di accesso e manovra	Spazi di accesso e manovra parcheggio P.12			1.115 mq
S P.13	Parcheggi e stalli di sosta	Parcheggi a raso ingresso edificio E14	2	2	75 mq
Superficie totale					47.745 mq
SLP insediata all'interno del PSn2 (tavola 3)					93.634 mq
% superficie a parcheggi/SLP insediata					50,99%
Superficie totale spazi di accesso e manovra					17.560 mq
Parcheggi totali presenti					1.678 39 30.185 mq
di cui ad accesso libero					461 10 6.295 mq
di cui ad accesso regolamentato					1.217 29 23.890 mq

NB:
 1. per la determinazione della superficie totale sono state considerate per intero le aree destinate a stalli di sosta (P.05 e P.12) ed i relativi spazi di accesso e manovra (V.05 e V.12) che, pur esterne al perimetro del PSn2, sono di pertinenza esclusiva di edifici destinati ad attività universitarie;
 2. non sono state considerate le aree destinate a parcheggio che, pur interne al perimetro del PSn2, sono di pertinenza di edifici non destinati ad attività universitarie.





UNIVERSITÀ DEGLI STUDI DI BRESCIA

SETTORE ACQUISIZIONI ED EDILIZIA
U.O.C. Progettazione di Ateneo e Gestione Edifici

Progetto Speciale del Piano dei Servizi PSn2 "UNIVERSITÀ STATALE"
 PIANO ATTUATIVO
 Standard parcheggi - Stato di fatto
 Zona sud

Il RESPONSABILE DELLA U.O.C. PROGETTAZIONE DI ATENEO E GESTIONE EDIFICI	IL PROGETTISTA	IL RETTORE
--	----------------	------------

Ing. Francesco Bianchi Università degli Studi di Brescia	Ing. Manuel Reggiani Università degli Studi di Brescia	Prof. Ing. Maurizio Tria Università degli Studi di Brescia
---	---	---

Rev.	Data	Descrizione	MR	FB	MT
B	16/07/2021	Revisione a seguito richieste di integrazione	MR	FB	MT
A	11/01/2021	Emissione	MR	FB	MT

16/07/2021 115 - PSn2 - STANDARD PARCHEGGI STATO DI FATTO - ZONA SUD 1:500

Il presente documento non potrà essere copiato, riprodotto o altrimenti pubblicato in tutto o in parte, senza il consenso di Università degli Studi di Brescia

Legenda

Perimetro PSn2	Ingresso edificio	Parcheggi e stalli di sosta	Viabilità di accesso e manovra (ai sensi art. 24 NTA)
Perimetro aree extra-PSn2 di proprietà UNIBS	Accesso veicolare	Codice identificativo area stalli di sosta	Codice identificativo viabilità di accesso e manovra
Confine con aree intra PSn2 non di pertinenza di edifici universitari	Accesso a senso unico	Perimetro stalli compresi nella medesima area P.xx	Autorimesse interrata
	Accesso a doppio senso		Codice identificativo autorimessa interrata