

A-A - profilo lungo Viale Europa



B-B - sezione



C-C - profilo lungo Via Branze



D-D - sezione



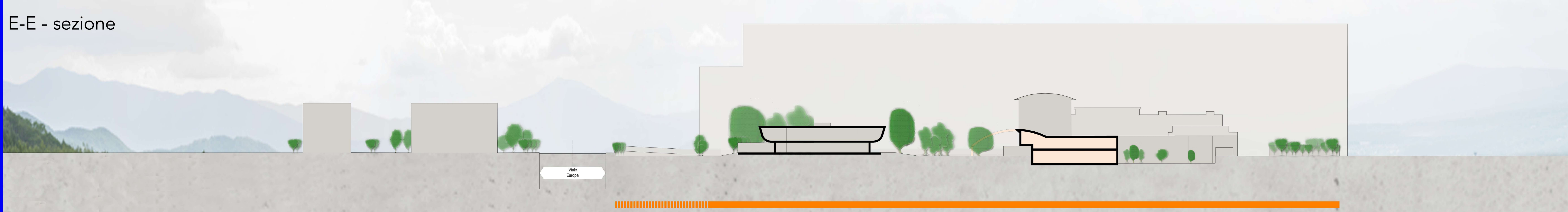

E-E - sezione

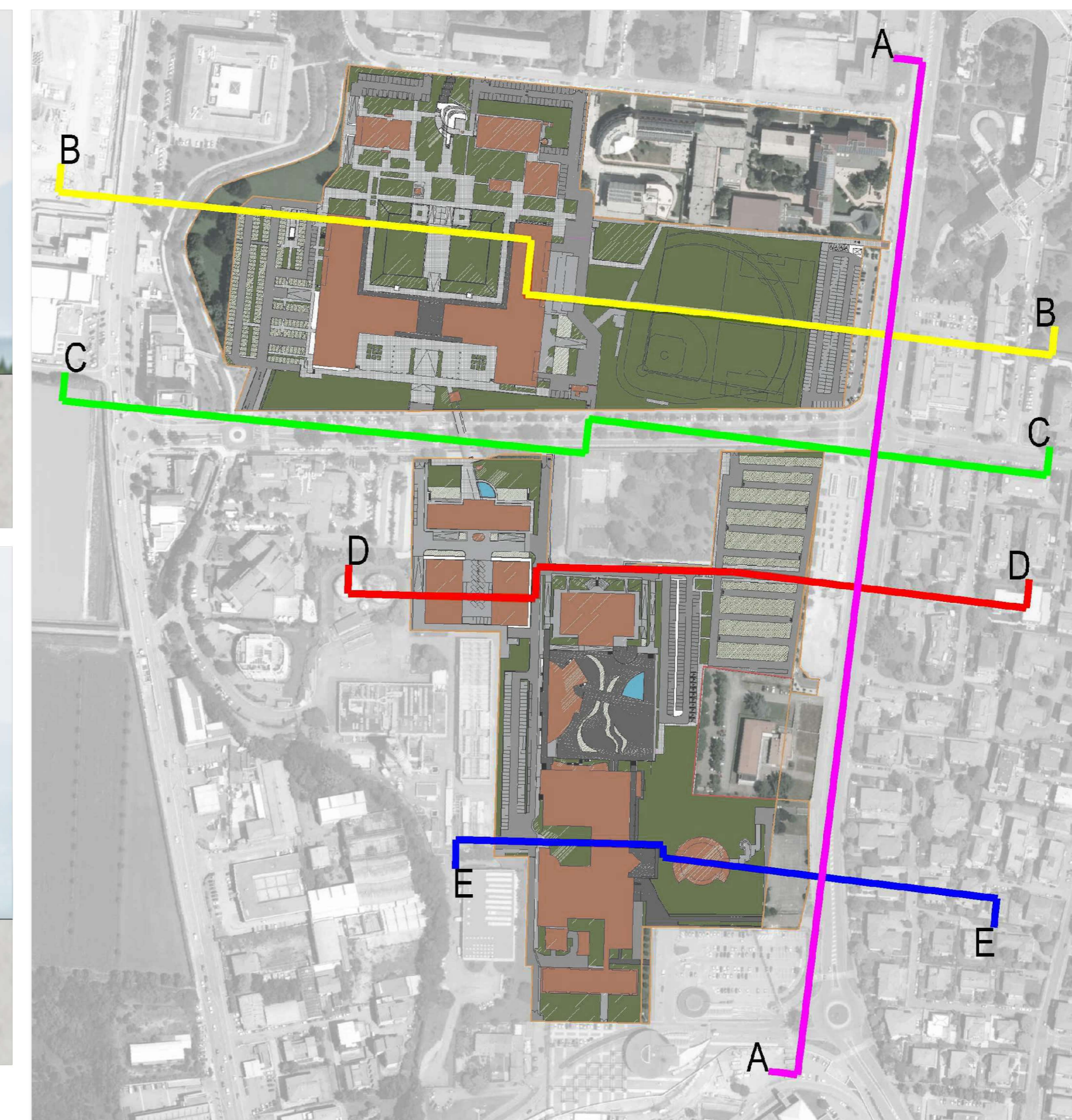

Legenda

- Zone all'interno del perimetro del PSn2
- Zone all'interno del perimetro del PSn2 (in secondo piano)
- Zone all'interno di aree extra-PSn2 di proprietà UniBS
- Zone all'interno di aree intra PSn2 non di pertinenza di edifici universitari





UNIVERSITÀ DEGLI STUDI DI BRESCIA

SETTORE ACQUISIZIONI ED EDILIZIA
U.O.C. Progettazione di Ateneo e Gestione Edifici

Oggetto:
PROGETTO SPECIALE DEL PIANO DEI SERVIZI PSn2 "UNIVERSITÀ STATALE"
PIANO ATTUATIVO
 Titolo:
 Profili e sezioni - stato di fatto

IL RESPONSABILE DELLA S.I.C.C. PROGETTAZIONE DI ATENEO E GESTIONE EDIFICI		IL PROGETTISTA		IL RETTORE		
Ing. Francesco Bianchi Università degli Studi di Brescia		Ing. Manuel Rogovin Università degli Studi di Brescia		Prof. Ing. Massimo Tria Università degli Studi di Brescia		
Rev.	Data	Descrizione	Disegnato	Controllato	Approvato	
B	16/07/2021	Revisione a seguito richiesta di integrazione	MR	FB	MT	
A	11/01/2021	Emissione	MR	FB	MT	
16/07/2021		08 - PSn2 - PROFILI E SEZIONI - STATO DI FATTO	1:500			

Il presente documento non potrà essere copiato, riprodotto o altrimenti pubblicato, in tutto o in parte, senza il consenso di Università degli Studi di Brescia