

Committente
Parrocchia SS. Francesco e Chiara

Via Bligny 10/b - 25133 Brescia
CF 98018600175
Parroco Don Alberto Maranesi

Progetto
Luca Pellegrinelli Architetto

Via Fontane, 26/c - 25133 Brescia
C.F. PLLLCU68H10B157P
P.IVA 03616110171
tel 030.2000109
email luca.pellegrinelli@lparchitects.it

PIANO ATTUATIVO IN VARIANTE ALLA SCHEDA DI PROGETTO SPECIALE Psn1 - Parrocchia SS. Francesco e Chiara

Elaborato

Relazione tecnico illustrativa

Allegati

Elenco dei subalterni assegnati

Dimostrazione grafica dei subalterni

Planimetrie catastali

Visure per soggetto

Data

Dicembre 2020 – Agg. 01/febbraio 2021

Premessa

L'area oggetto della presente relazione sorge nella parte sud/ovest del quartiere Mompiano ubicato nella zona nord della città di Brescia e precisamente nella Piazzetta SS. Francesco e Chiara.

Il tessuto urbano, dotato di verde pubblico, è costituito prevalentemente da tipologie edilizie di tipo condominiale (edifici in linea, etc) con verde esclusivo ed è dotato di tutti i servizi essenziali per il commercio, il trasporto, la cultura, lo spettacolo, religiosi ed il tempo libero.

Il quartiere risulta servito da un sistema viario che porta al centro della città o alle vicine tangenziali ed autostrada e da una commisurata rete di mezzi pubblici che lo collegano con il resto della città.

L'area oggetto della richiesta del piano attuativo in variante alla scheda progetto speciale PSn1 risulta urbanisticamente inquadrata all'interno dei Progetti Speciali disciplinati dal piano dei Servizi – NTA art. 63 e più precisamente nel Piano dei Servizi come Psn1 – Parrocchia SS. Francesco e Chiara con destinazione funzionale esclusivamente per servizi religiosi (edifici per il culto) prevedendo di fatto la ricostruzione della Chiesa parrocchiale demolita anni addietro.

Per meglio comprendere le motivazioni della richiesta del piano attuativo in variante alla scheda progetto speciale PSn1 si riporta, di seguito, una breve cronistoria degli eventi che hanno determinato l'attuale stato dei luoghi ricostruita da informazioni e documenti forniti dal Committente.

1978_ La Parrocchia procede con l'edificazione della chiesa e della canonica e alla prima definizione degli spazi esterni. La chiesa viene inaugurata nel maggio del 1978. Fino a quella data la Parrocchia non aveva né una chiesa né un vero e proprio oratorio. La necessità di edificare la chiesa si è resa necessaria per il notevole incremento demografico della zona dovuta alle nuove edificazioni pubbliche e private;

1990_ Nell'edificare la chiesa si è proceduto anche all'edificazione dei posti auto interrati con l'obiettivo di affittarli per ricavarne una rendita;

2004_ La sera del 4 aprile, durante la messa, la chiesa subisce un cedimento strutturale;

2008_ A seguito di indagini che determinano le cause del cedimento si procede alla demolizione della chiesa e della dichiarazione di inagibilità della canonica;

2014_ La Diocesi acconsente alla ricostruzione del piano interrato ed all'alienazione della canonica (al posto della quale verrà realizzata una palazzina ad uso residenziale);

Ad oggi sono stati parzialmente completati i lavori relativi ai box e posti auto interrati che risultano ancora sprovvisti di ascensore, di portone di chiusura all'ingresso e il blocco scala esterno è completato al rustico.

Per quanto riguarda l'area sovrastante dove avrebbe dovuto essere edificata la nuova chiesa risulta parzialmente realizzata la struttura portante verticale (pilastri e setti) e null'altro.

Sicuramente nel complesso si dovrà procedere con un più accurato esame della documentazione depositata presso i competenti uffici del Comune di Brescia per verificare quanto autorizzato e/o eventuali prescrizioni per completare le opere relative al parcheggio interrato in ottemperanza alla normativa vigente.

Si evidenzia che, attualmente, non sussistono più le condizioni per l'edificazione di una nuova chiesa (si veda decreto emanato dalla Diocesi a firma del Vescovo nel 2017) mentre sussiste l'impellente necessità di riqualificare l'area attualmente occupata dal cantiere ed il fabbricato ex oratorio posto in lato est.

Pertanto, data la situazione finanziaria della Parrocchia, gravata dagli impegni economici intrapresi per la demolizione della vecchia chiesa e la costruzione delle nuove autorimesse, viene richiesta all'Amministrazione Comunale, per l'area sulla quale doveva sorgere la chiesa, una variazione alla destinazione urbanistica

trasformando l'attuale destinazione funzionale "Servizi religiosi" in "Residenza" mantenendo inalterate le superfici già definite per l'attuale destinazione.

Descrizione dello stato di fatto

Gli immobili che costituiscono l'attuale stato dei luoghi sono catastalmente identificati come di seguito riportato:

- deposito ubicato al piano interrato e terra, identificato al Catasto Fabbricati sezione NCT, al foglio n. 32, particella 26, sub. 9, cat. C/2;
- box ubicato al piano interrato, identificato al Catasto Fabbricati sezione NCT, al foglio n. 32, particella 26, sub. 16, cat. C/6;
- box ubicato al piano interrato, identificato al Catasto Fabbricati sezione NCT, al foglio n. 32, particella 26, sub. 17, cat. C/6;
- posto auto ubicato al piano interrato, identificato al Catasto Fabbricati sezione NCT, al foglio n. 32, particella 26, sub. 18, cat. C/6;
- posto auto ubicato al piano interrato, identificato al Catasto Fabbricati sezione NCT, al foglio n. 32, particella 26, sub. 19, cat. C/6;
- posto auto ubicato al piano interrato, identificato al Catasto Fabbricati sezione NCT, al foglio n. 32, particella 26, sub. 20, cat. C/6;
- posto auto ubicato al piano interrato, identificato al Catasto Fabbricati sezione NCT, al foglio n. 32, particella 26, sub. 21, cat. C/6;
- posto auto ubicato al piano interrato, identificato al Catasto Fabbricati sezione NCT, al foglio n. 32, particella 26, sub. 22, cat. C/6;
- posto auto ubicato al piano interrato, identificato al Catasto Fabbricati sezione NCT, al foglio n. 32, particella 26, sub. 23, cat. C/6;
- posto auto ubicato al piano interrato, identificato al Catasto Fabbricati sezione NCT, al foglio n. 32, particella 26, sub. 24, cat. C/6;
- posto auto ubicato al piano interrato, identificato al Catasto Fabbricati sezione NCT, al foglio n. 32, particella 26, sub. 25, cat. C/6;
- posto auto ubicato al piano interrato, identificato al Catasto Fabbricati sezione NCT, al foglio n. 32, particella 26, sub. 26, cat. C/6;
- posto auto ubicato al piano interrato, identificato al Catasto Fabbricati sezione NCT, al foglio n. 32, particella 26, sub. 27, cat. C/6;
- posto auto ubicato al piano interrato, identificato al Catasto Fabbricati sezione NCT, al foglio n. 32, particella 26, sub. 28, cat. C/6;
- posto auto ubicato al piano interrato, identificato al Catasto Fabbricati sezione NCT, al foglio n. 32, particella 26, sub. 29, cat. C/6;
- posto auto ubicato al piano interrato, identificato al Catasto Fabbricati sezione NCT, al foglio n. 32, particella 26, sub. 30, cat. C/6;
- posto auto ubicato al piano interrato, identificato al Catasto Fabbricati sezione NCT, al foglio n. 32, particella 26, sub. 31, cat. C/6;
- posto auto ubicato al piano interrato, identificato al Catasto Fabbricati sezione NCT, al foglio n. 32, particella 26, sub. 32, cat. C/6;

- posto auto ubicato al piano interrato, identificato al Catasto Fabbricati sezione NCT, al foglio n. 32, particella 26, sub. 33, cat. C/6;
- posto auto ubicato al piano interrato, identificato al Catasto Fabbricati sezione NCT, al foglio n. 32, particella 26, sub. 34, cat. C/6;
- posto auto ubicato al piano interrato, identificato al Catasto Fabbricati sezione NCT, al foglio n. 32, particella 26, sub. 35, cat. C/6;
- posto auto ubicato al piano interrato, identificato al Catasto Fabbricati sezione NCT, al foglio n. 32, particella 26, sub. 36, cat. C/6;
- posto auto ubicato al piano interrato, identificato al Catasto Fabbricati sezione NCT, al foglio n. 32, particella 26, sub. 37, cat. C/6;
- area parzialmente edificata al piano terra, identificata al Catasto Fabbricati sezione NCT, al foglio n. 32, particella 26, sub. 41, unità in corso di costruzione;
- area al piano terra, identificata al Catasto Fabbricati sezione NCT, al foglio n. 32, particella 26, sub. 43, bene comune non censibile piazzale e porticati comuni ai subb. 9 e 41;
- corsello e vano scala per accesso ai box e posti auto del piano interrato, identificato al Catasto Fabbricati sezione NCT, al foglio n. 32, particella 26, sub. 44, identificato come bene comune non censibile corsello vano scala da piano S1 a Pt e sbarco scala a Pt comune ai subb. 16, 17, 18, 19, 20, 21, 22, 23, 24, 25, 26, 27, 28, 29, 30, 31, 32, 33, 34, 35, 36, 37, 41.

I box e posti auto ubicati al piano interrato confinano a nord e ad est con altre autorimesse interrate ad ovest con il deposito ed a sud contro terra. Il deposito, a piano terra, confina a nord con una corte interna mantenuta a verde, ad ovest con una zona porticata che collega il deposito con una palazzina, a sud con area libera da adibire a verde pubblico che si attesta su un parcheggio pubblico e ad est con l'area in corso di edificazione (attualmente i lavori sono sospesi), al piano interrato risulta adiacente all'autorimessa. L'area che catastalmente risulta in corso di costruzione confina a nord con una rampa di accesso ai parcheggi interrati degli edifici residenziali circostanti, a sud con area libera da assoggettare ad uso pubblico che si attesta su un parcheggio pubblico, ad est con il vano scala, per il quale è prevista la demolizione, di accesso ai posti auto interrati e con una zona porticata di collegamento tra l'area stessa e una palazzina residenziale di recente edificazione e ad ovest con il deposito.

Descrizione della proposta progettuale funzionale alla richiesta di piano attuativo in variante alla scheda progetto speciale Psn1

L'intervento prevede la realizzazione di un edificio a pianta rettangolare con asse maggiore disposto est-ovest. Le testate est ed ovest, a partire dal piano primo, manterranno un distacco dai fabbricati esistenti di almeno m 10. Il piano terra sarà caratterizzato da un ampio porticato mentre ai tre piani superiori (primo, secondo e terzo) verranno realizzate le unità destinate alla residenza dotate di logge e balconi di diverse dimensioni.

Al piano interrato verranno mantenute le autorimesse esistenti (circa 20 posti auto coperti di esclusiva pertinenza delle unità costituenti il nuovo edificio) raggiungibili dall'esterno attraverso una rampa già esistente posta in lato est e dal nuovo blocco scala e ascensore del nuovo edificio.

Il fabbricato, al piano terra, confina su tutti e quattro i lati con spazi privati (facenti parte del lotto di edificazione) asserviti, attualmente, all'uso pubblico.

Complessivamente il fabbricato raggiungerà un'altezza di circa m 12,50 all'intradosso dell'ultimo solaio, avrà una superficie lorda di pavimento (SLP) di circa 610,00 mq corrispondente alla SLP residua successivamente alla demolizione della chiesa tenendo conto anche della superficie di circa mq 120,00 recuperabile dalla diminuzione dell'altezza interna utile di una parte delle autorimesse esistenti, mantenendo inalterati i parametri complessivi previsti dal vigente PGT con la precedente destinazione ovvero il rispetto della SLP complessiva pari a mq 1.204,54 (nel calcolo della SLP non sono riportati, in quanto oggetto di stralcio dal Piano Attuativo, i 377,34 mq della Palazzina ex canonica già trasformati in 376,62 mq a destinazione residenziale).

Un vano scala, raggiungibile dalla piazzetta SS. Francesco e Chiara, garantirà l'accesso agli alloggi posti ai piani superiori oltre ad un collegamento interno degli stessi con l'autorimessa interrata.

Il nuovo fabbricato, insistente, sostanzialmente, sull'autorimessa esistente, dovrà necessariamente integrarsi con le strutture in cls armato presenti ad eccezione della scala esistente di accesso all'autorimessa che verrà demolita, e verrà anch'esso realizzato con struttura portante in cls armato (travi e pilastri), tamponamenti esterni in laterizio e cappotto esterno.

La vendita delle autorimesse e della soprastante area con relativa capacità edificatoria residua (di proprietà della Parrocchia dei SS. Francesco e Chiara) ad un operatore privato, visto il decreto del Vescovo con il quale si sancisce, in via definitiva, la rinuncia alla edificazione della chiesa demolita, risulta l'unica possibilità, sostenibile per la Parrocchia, di reperire le risorse necessarie per attuare la ristrutturazione dei restanti locali parrocchiali che, ad oggi, versano in un generale stato di degrado a tal punto di comprometterne l'utilizzo.

L'operazione, nel complesso, dovrebbe consentire il recupero di una porzione di territorio, oggi inutilizzato, caratterizzato dalla presenza di un cantiere abbandonato che determina situazioni di pericolo e di degrado per gli abitanti del quartiere.

L'intera operazione, intesa come alienazione dell'area sulla quale doveva sorgere la nuova chiesa per ricavare una parte delle risorse economiche da destinare alla ristrutturazione degli edifici parrocchiali limitrofi, è da considerare come la soluzione unica possibile per tentare di riqualificare una porzione di territorio che ad oggi versa in uno stato di degrado ed abbandono non più tollerabile da parte della popolazione residente.

All'uopo si allega la verifica di assoggettabilità alla VAS – Rapporto preliminare, dalla quale emerge, in conclusione, la non necessità di sottoporre a VAS l'intervento succitato in quanto dall'analisi condotta e dalle valutazioni fatte non si evidenziano impatti negativi, ma, al contrario, il recupero dell'area porta ad una riqualificazione e rivalorizzazione del sito e delle aree circostanti.

Brescia, dicembre 2020

Il Tecnico

ACCERTAMENTO DELLA PROPRIETA' IMMOBILIARE URBANA
ELENCO DEI SUBALTERNI ASSEGNATI

Elenco Subalterni

Comune		Sezione	Foglio	Particella		Tipo mappale	del:
BRESCIA		NCT	32	26		n. 84406	09/04/2015
Sub.	UBICAZIONE via/piazza	n° ci	Piani	Scala	Int.	DESCRIZIONE	
1						SOPPRESSO	
2						SOPPRESSO	
3						SOPPRESSO	
4						INESISTENTE	
5						SOPPRESSO	
6						INESISTENTE	
7						SOPPRESSO	
8						SOPPRESSO	
9	piazzetta santi francesco e chiara (mo	5	T-S1			LOCALE DI DEPOSITO	
10						SOPPRESSO	
11						SOPPRESSO	
12						SOPPRESSO	
13						SOPPRESSO	
14						SOPPRESSO	
15	via bligny (mompiano)	14	T-S1			ORATORIO PARROCCHIALE	
16	piazzetta santi francesco e chiara (mo	SNC	S1			BOX	
17	piazzetta santi francesco e chiara (mo	SNC	S1			BOX	
18	piazzetta santi francesco e chiara (mo	SNC	S1			POSTO AUTO COPERTO	
19	piazzetta santi francesco e chiara (mo	SNC	S1			POSTO AUTO COPERTO	
20	piazzetta santi francesco e chiara (mo	SNC	S1			POSTO AUTO COPERTO	
21	piazzetta santi francesco e chiara (mo	SNC	S1			POSTO AUTO COPERTO	
22	piazzetta santi francesco e chiara (mo	SNC	S1			POSTO AUTO COPERTO	
23	piazzetta santi francesco e chiara (mo	SNC	S1			POSTO AUTO COPERTO	
24	piazzetta santi francesco e chiara (mo	SNC	S1			POSTO AUTO COPERTO	
25	piazzetta santi francesco e chiara (mo	SNC	S1			POSTO AUTO COPERTO	
26	piazzetta santi francesco e chiara (mo	SNC	S1			POSTO AUTO COPERTO	
27	piazzetta santi francesco e chiara (mo	SNC	S1			POSTO AUTO COPERTO	
28	piazzetta santi francesco e chiara (mo	SNC	S1			POSTO AUTO COPERTO	
29	piazzetta santi francesco e chiara (mo	SNC	S1			POSTO AUTO COPERTO	
30	piazzetta santi francesco e chiara (mo	SNC	S1			POSTO AUTO COPERTO	
31	piazzetta santi francesco e chiara (mo	SNC	S1			POSTO AUTO COPERTO	
32	piazzetta santi francesco e chiara (mo	SNC	S1			POSTO AUTO COPERTO	
33	piazzetta santi francesco e chiara (mo	SNC	S1			POSTO AUTO COPERTO	
34	piazzetta santi francesco e chiara (mo	SNC	S1			POSTO AUTO COPERTO	
35	piazzetta santi francesco e chiara (mo	SNC	S1			POSTO AUTO COPERTO	
36	piazzetta santi francesco e chiara (mo	SNC	S1			POSTO AUTO COPERTO	
37	piazzetta santi francesco e chiara (mo	SNC	S1			POSTO AUTO COPERTO	
38	piazzetta santi francesco e chiara (mo	SNC	S1			POSTO AUTO COPERTO	
39	piazzetta santi francesco e chiara (mo	SNC	S1			POSTO AUTO COPERTO	
40	piazzetta santi francesco e chiara (mo	SNC	S1-T			BENE COMUNE NON CENSIBILE	

ACCERTAMENTO DELLA PROPRIETA' IMMOBILIARE URBANA
ELENCO DEI SUBALTERNI ASSEGNATI

Elenco Subalterni

Comune		Sezione	Foglio	Particella		Tipo mappale	del:
BRESCIA		NCT	32	26		n. 84406	09/04/2015
Sub.	UBICAZIONE via/piazza	n° ci	Piani	Scala	Int.	DESCRIZIONE	
40	piazzetta santi francesco e chiara (mo)	SNC	S1-T			RAMPA DI INGRESSO E CORSELLO COMUNE AI SUB 15,16,17,18,19 20,21,22,23,24,25,26,27,28 29,30,31,32,33,34,35,36,37 38,39,42	
41	piazzetta santi francesco e chiara (mo)	SNC	S1-T			UNITA' IN CORSO DI COSTRUZIONE	
42	piazzetta santi francesco e chiara (mo)	SNC	S1-T-1-2			UNITA' IN CORSO DI COSTRUZIONE	
43	piazzetta santi francesco e chiara (mo)	SNC	T			BENE COMUNE NON CENSIBILE PIAZZALE E PORTICATI COMUNI AI SUB 9,41	
44	piazzetta santi francesco e chiara (mo)	SNC	S1-T			BENE COMUNE NON CENSIBILE CORSELLO E VANO SCALA DA PIANO S1 A PT E SBARCO SCALA A PT COMUNE AI SUB. 16,17,18 19,20,21,22,23,24,25,26,27 28,29,30,31,32,33,34,35,36 37,41	
45	piazzetta santi francesco e chiara (mo)	SNC	T			BENE COMUNE NON CENSIBILE PORTICO COMUNE AI SUB 41 E 42	

Protocollo _____

data _____

IL TECNICO Arch. VERDUCCI PAOLA
 ALBO DEGLI ARCHITETTI DELLA PROVINCIA DI BRESCIA n. 01763
 Codice Fiscale: VRDPLA72M64B157Y

_____ firma e timbro

ELABORATO PLANIMETRICO

Compilato da:
Verducci Paola
Isoritto all'albo:
Architetti
Prov. Brescia N. 01763

**Agenzia delle Entrate
CATASTO FABBRICATI
Ufficio Provinciale di
Brescia**

Comune di Brescia

Sezione: NCT Foglio: 32

Particella: 26

Protocollo n.

del

Tipo Mappale n. 84406

del 09/04/2015

Dimostrazione grafica dei subalterni

Scala 1 : 500

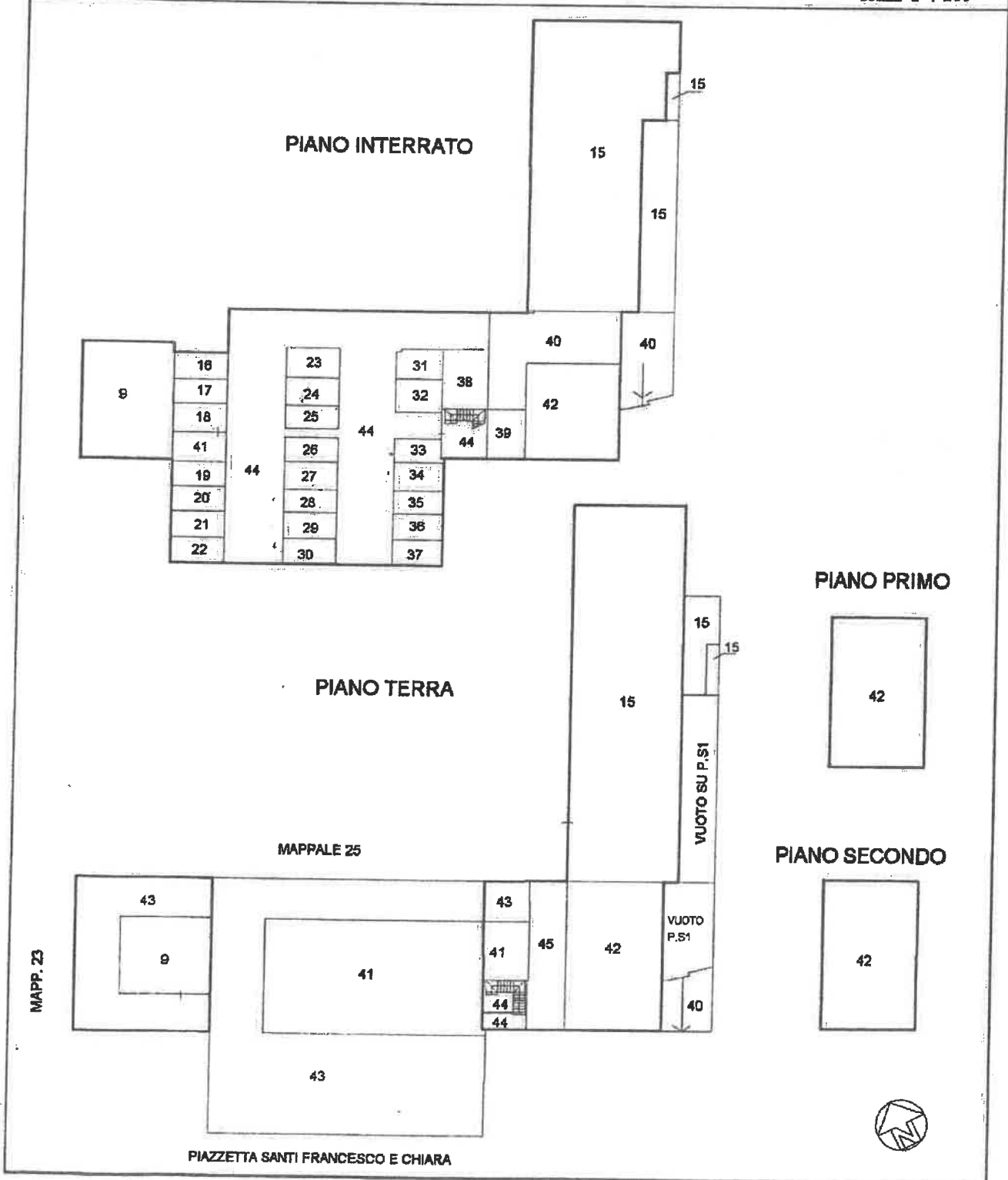

**Agenzia delle Entrate
CATASTO FABBRICATI
Ufficio Provinciale di
Brescia**

Dichiarazione protocollo n. _____ del _____	
Planimetria di u.i.u. in Comune di Brescia	
Piazzetta Santi Francesco E Chiara (no _____) civ. SNC	
Identificativi Catastali:	Compilata da: Verducci Paola
Sezione: NCT	Iscritto all'albo: Architetti
Foglio: 32	Prov. Brescia
Particella: 26	N. 01763
Subalterno: 16	

Scheda n. 1 Scala 1:200

PIANO INTERRATO

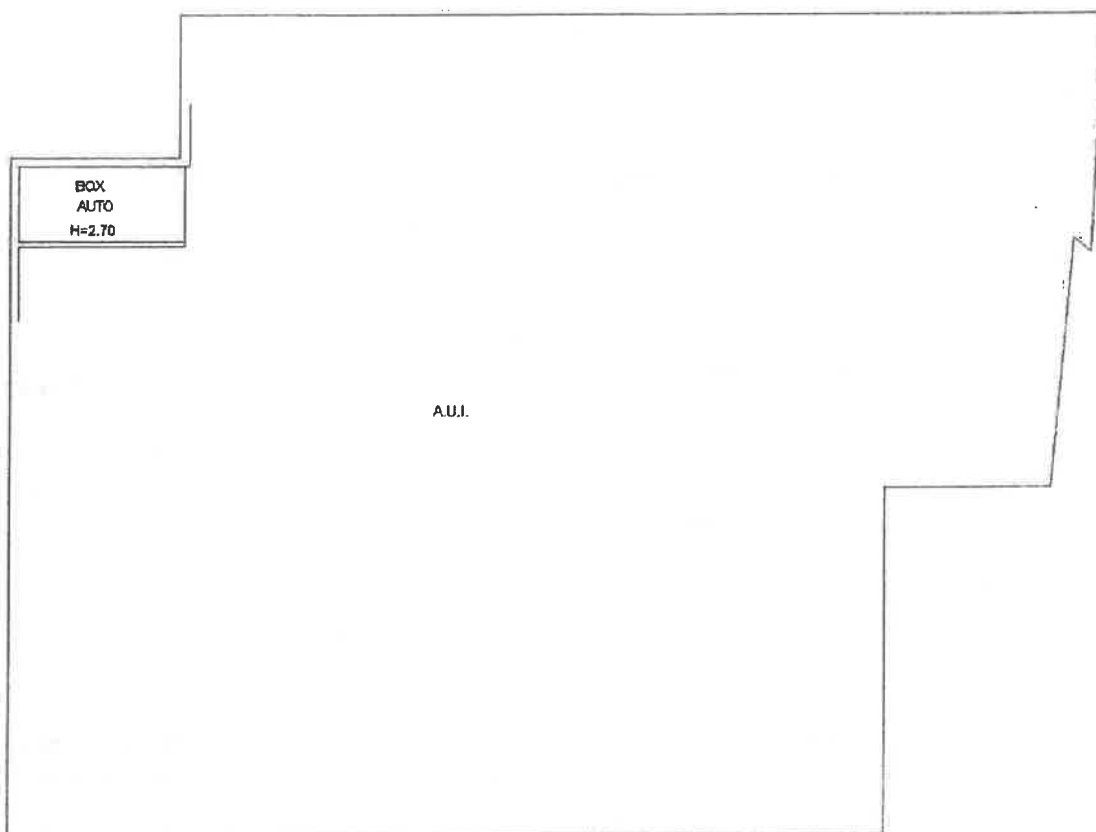

Agenzia delle Entrate
CATASTO FABBRICATI
Ufficio Provinciale di
Brescia

Dichiarazione protocollo n. _____ del _____	
Planimetria di u.i.u. in Comune di Brescia	
Piazzetta Santi Francesco E Chiara (mo) civ. SMC	
Identificativi Catastali:	Compilata da:
Sezione: NCT	Verducci Paola
Foglio: 32	Isritto all'albo:
Particella: 26	Architetti
Subalterno: 17	Prov. Brescia N. 01763

Scheda n. 1 Scala 1:200

PIANO INTERRATO

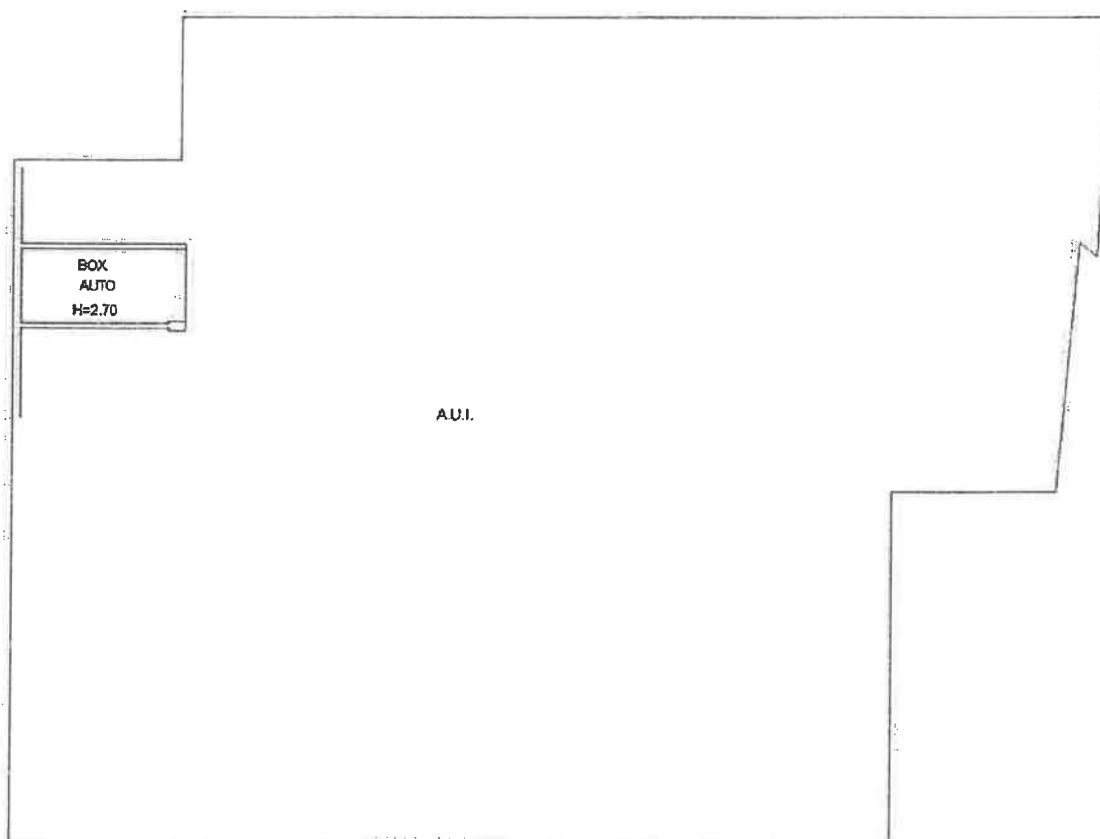

**Agenzia delle Entrate
CATASTO FABBRICATI
Ufficio Provinciale di
Brescia**

Dichiarazione protocollo n. _____ del _____	
Planimetria di u.i.u. in Comune di Brescia	
Piazzetta Santi Francesco E Chiara (no _____) civ. SNC	
Identificativi Catastali:	Compilata da: Verducci Paola
Sezione: NCT	Isritto all'albo: Architetti
Foglio: 32	Prov. Brescia
Particella: 26	N. 01763
Subalterno: 18	

Scheda n. 1 Scala 1:200

PIANO INTERRATO

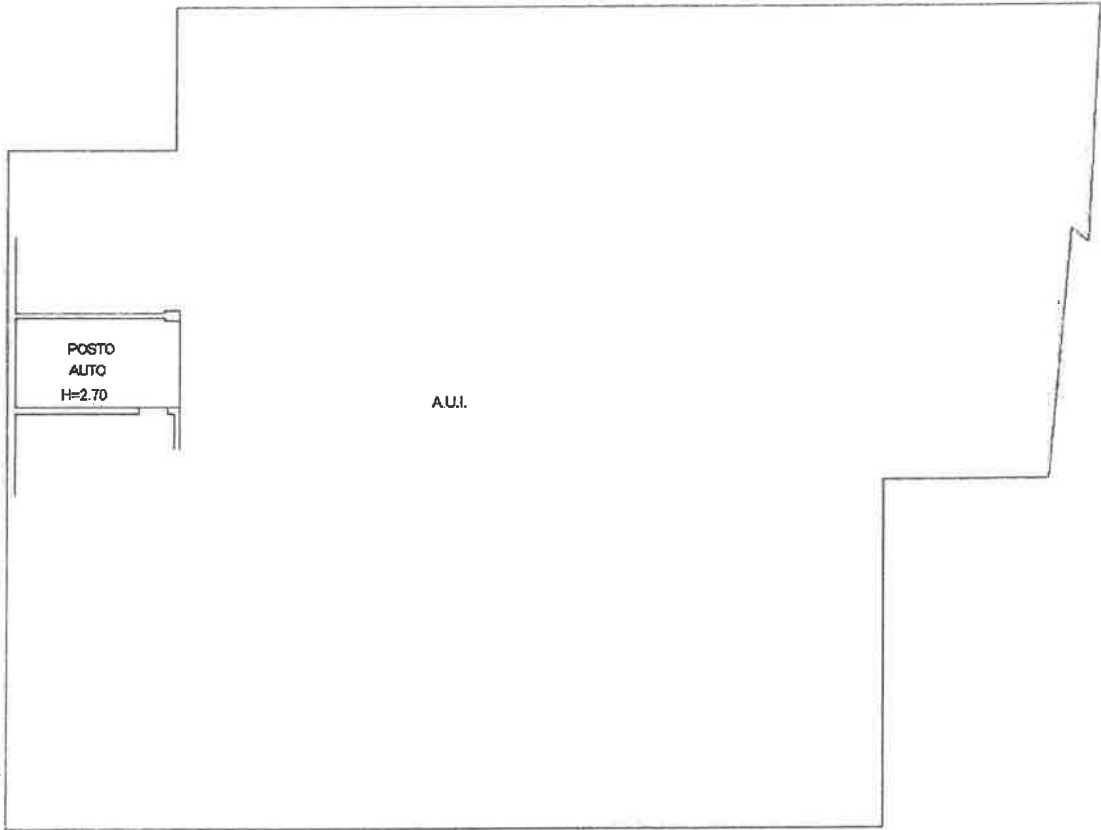

Agenzia delle Entrate
CATASTO FABBRICATI
Ufficio Provinciale di
Brescia

Dichiarazione protocollo n. _____ del _____	
Planimetria di u.i.u. in Comune di Brescia	
Piazzetta Santi Francesco E Chiara (mo) civ. SNC	
Identificativi Catastali:	Compilata da:
Sezione: NCT	Verducci Paola
Foglio: 32	Iscritto all'albo:
Particella: 26	Architetti
Subalterno: 19	Prov. Brescia N. 01763

Scheda n. 1 Scala 1:200

PIANO INTERRATO

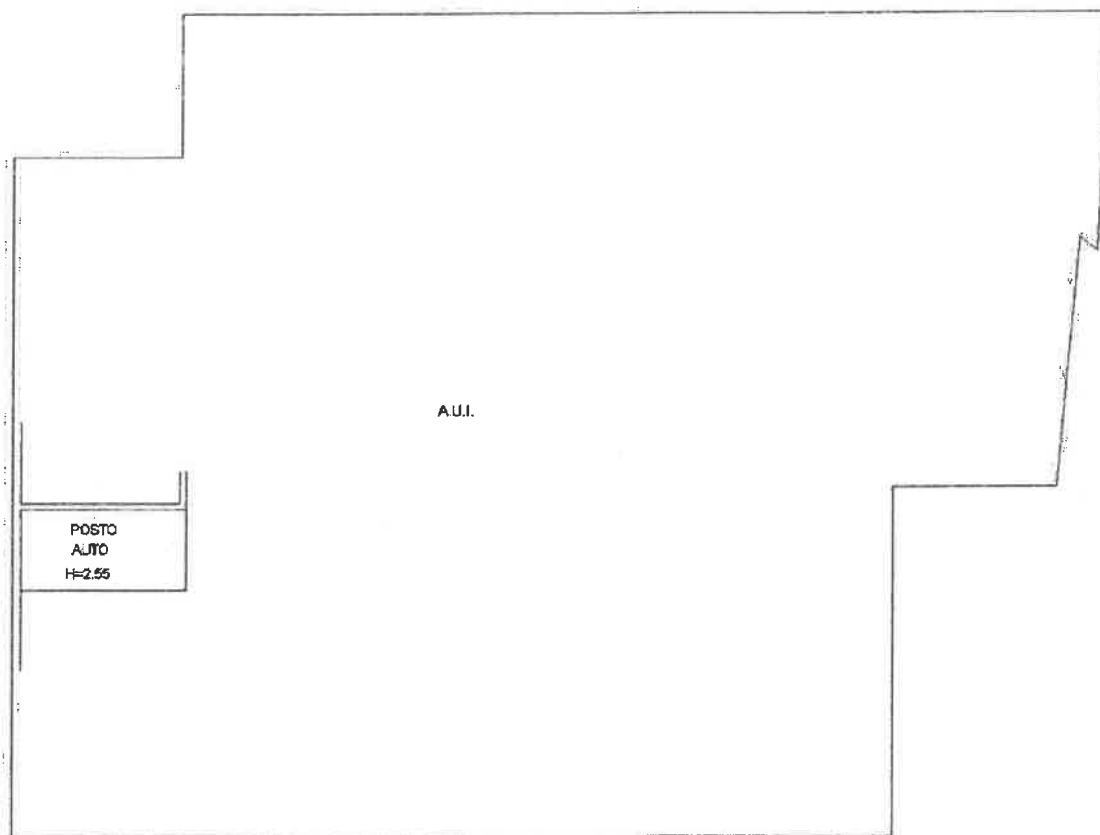

Agenzia delle Entrate
CATASTO FABBRICATI
Ufficio Provinciale di
Brescia

Dichiarazione protocollo n. _____ del _____	
Planimetria di u.i.u. in Comune di Brescia	
Piazzetta Santi Francesco E Chiara (no) civ. SNC	
Identificativi Catastali: Sezione: NCT Foglio: 32 Particella: 26 Subalterno: 20	Compilata da: Verducci Paola Isritto all'albo: Architetti Prov. Brescia N. 01763

Scheda n. 1 Scala 1:200

PIANO INTERRATO

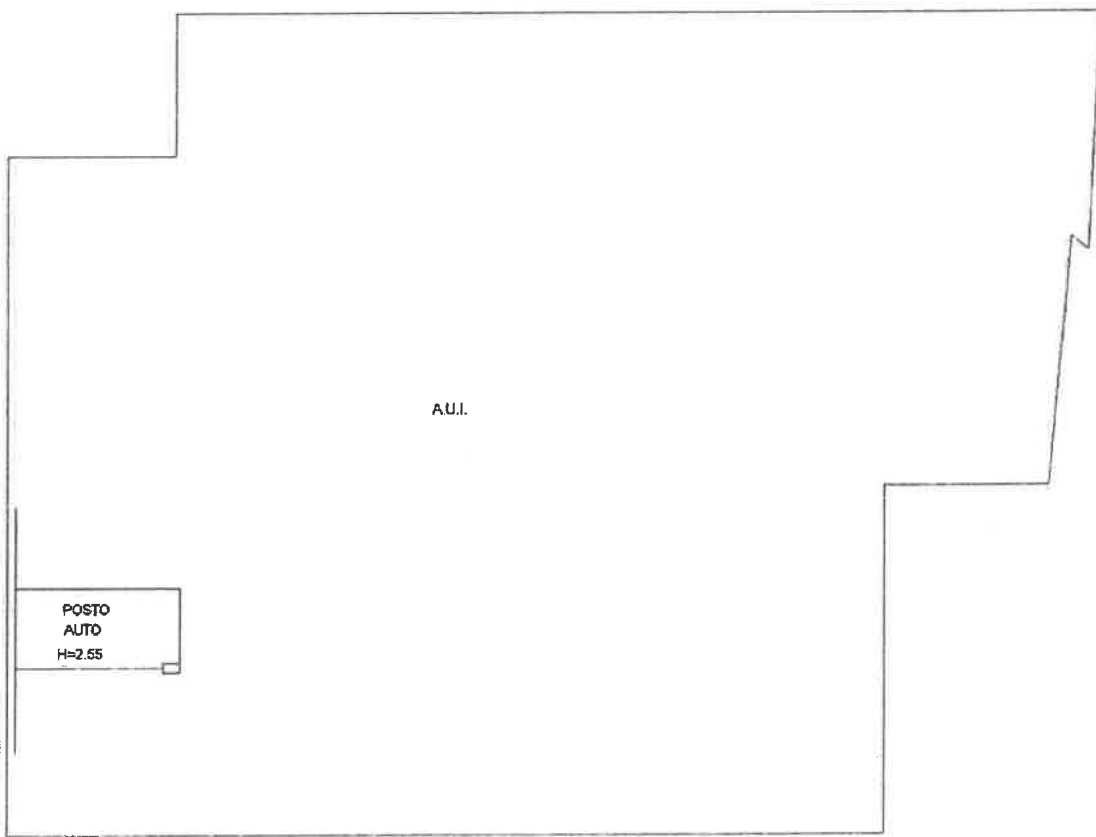

Agenzia delle Entrate
CATASTO FABBRICATI
Ufficio Provinciale di
Brescia

Dichiarazione protocollo n. _____ dal _____
Planimetria di u.i.u. in Comune di Brescia
Piazzetta Santi Francesco E Chiara (mo) oiv. SNC

Identificativi Catastali:

Sezione: NCT
Foglio: 32
Particella: 26
Subalterno: 21

Compilata da:
Verducci Paola

Iscritto all'albo:
Architetti

Prov. Brescia

N. 01763

Scheda n. 1 Scala 1:200

PIANO INTERRATO

A.U.I.

POSTO
AUTO
H=240



Agenzia delle Entrate
CATASTO FABBRICATI
Ufficio Provinciale di
Brescia

Dichiarazione protocollo n. _____ del _____	
Planimetria di u.i.u. in Comune di Brescia	
Piazzetta Santi Francesco E Chiara (no) civ. SNC	
Identificativi Catastali:	Compilata da:
Sezione: NCT	Verducci Paola
Foglio: 32	Isritto all'albo:
Particella: 26	Architetti
Subalterno: 22	Prov. Brescia N. 01763

Scheda n. 1 Scala 1:200

PIANO INTERRATO

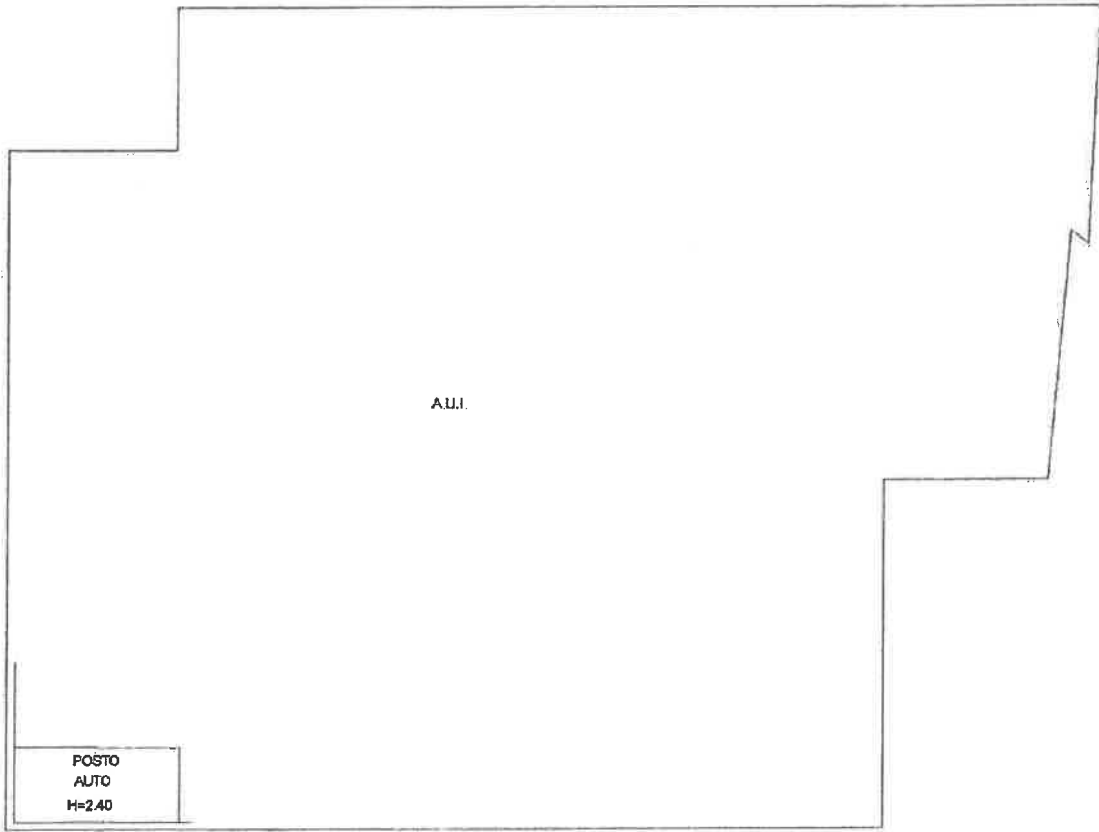

Agenzia delle Entrate
CATASTO FABBRICATI
Ufficio Provinciale di
Brescia

Dichiarazione protocollo n. _____ del _____	
Planimetria di u.i.u. in Comune di Brescia	
Piazzetta Santi Francesco E Chiara (no) civ. SNC	
Identificativi Catastali:	Compilata da:
Sezione: NCT	Verducci Paola
Foglio: 32	Iscritto all'albo:
Particella: 26	Architetti
Subalterno: 23	Prov. Brescia N. 01763

Scheda n. 1 Scala 1:200

PIANO INTERRATO

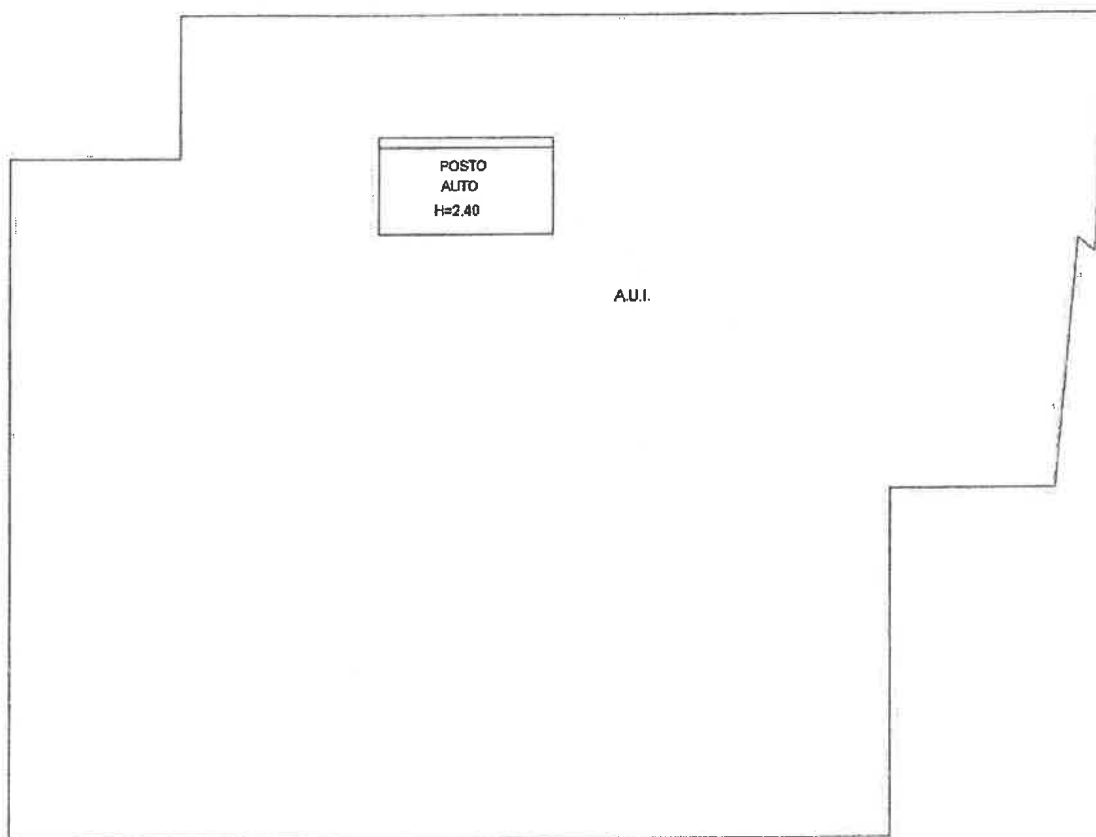

Agenzia delle Entrate
CATASTO FABBRICATI
Ufficio Provinciale di
Brescia

Dichiarazione protocollo n. _____ del _____	
Planimetria di u.i.u. in Comune di Brescia	
Piazzetta Santi Francesco E Chiara (no _____) civ. SNC	
Identificativi Catastali:	Compilata da:
Sezione: NCT	Verducci Paola
Foglio: 32	Isoritto all'albo:
Particella: 26	Architetti
Subalterno: 24	Prov. Brescia
	N. 01763

Scheda n. 1 Scala 1:200

PIANO INTERRATO

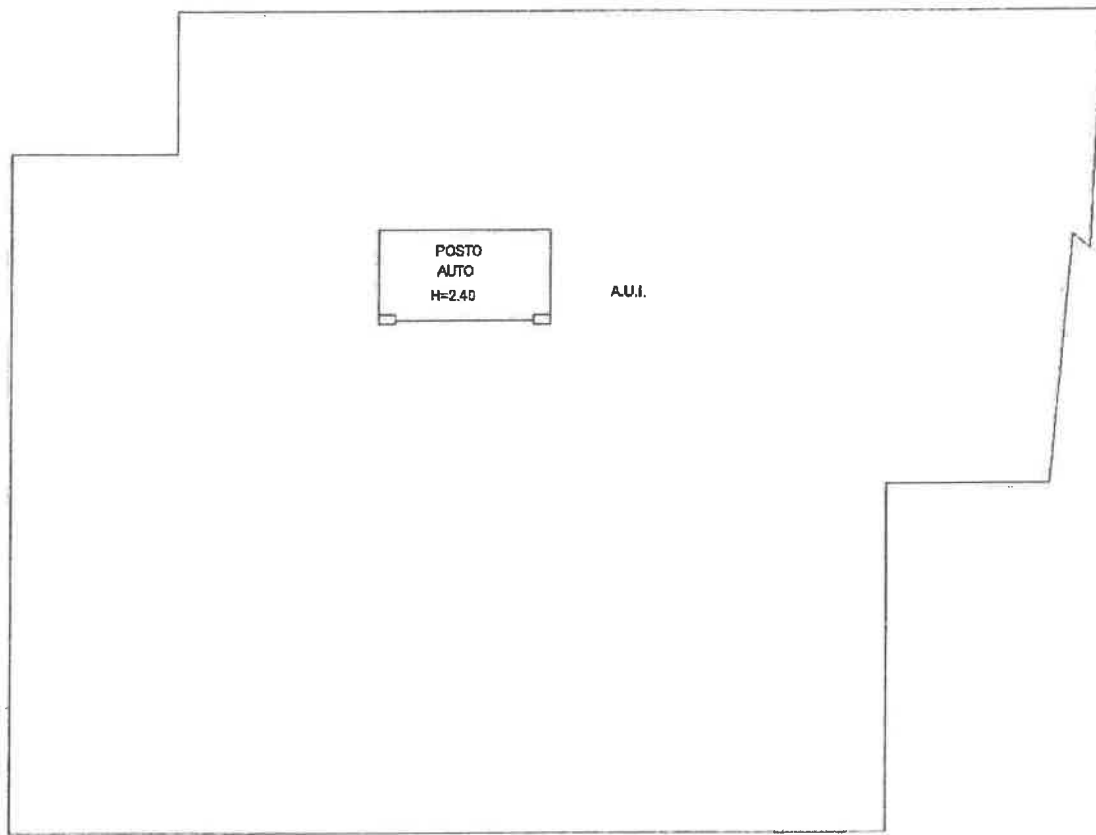

Agenzia delle Entrate
CATASTO FABBRICATI
Ufficio Provinciale di
Brescia

Dichiarazione protocollo n. _____ del _____
Planimetria di u.i.u. in Comune di Brescia
Piazzetta Santi Francesco E Chiara (mo) civ. SNC

Identificativi Catastali:

Sezione: NCT
Foglio: 32
Particella: 26
Subalterno: 25

Compilata da:
Verducci Paola

Iscritto all'albo:
Architetti

Prov. Brescia

N. 01763

Scheda n. 1

Scala 1:200

PIANO INTERRATO

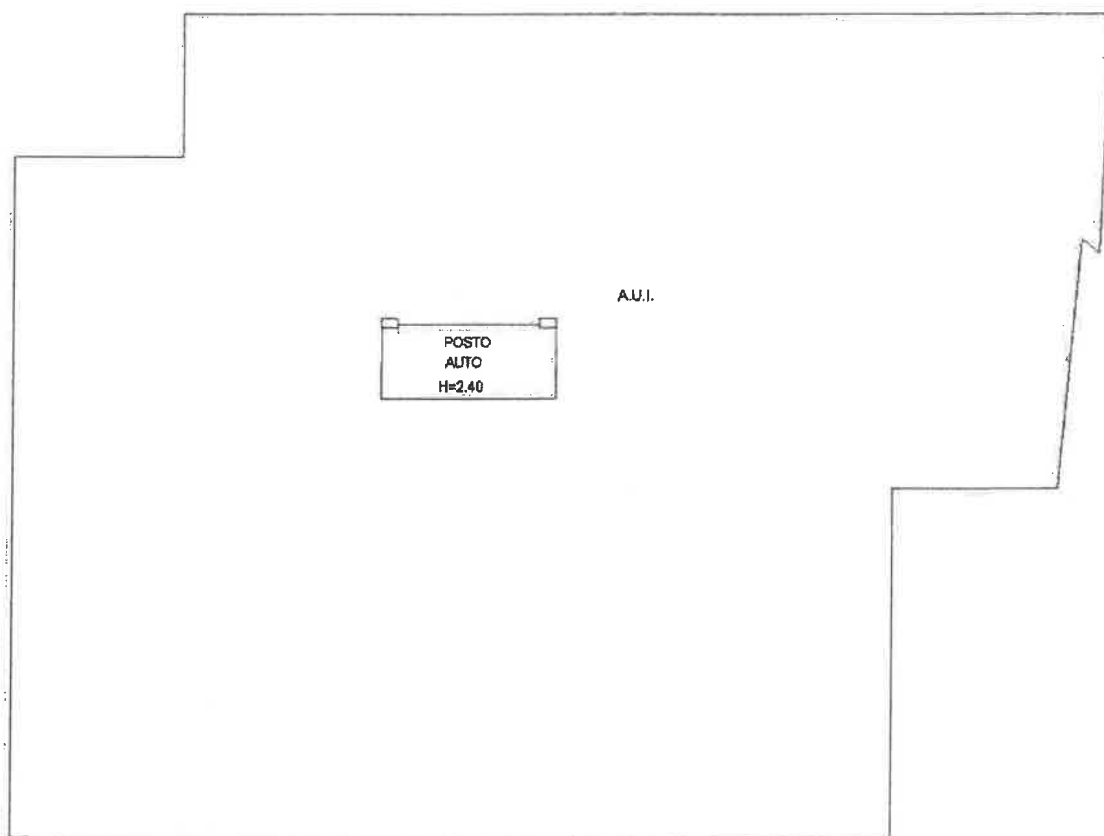

Agenzia delle Entrate
CATASTO FABBRICATI
Ufficio Provinciale di
Brescia

Dichiarazione protocollo n. _____ del _____	
Planimetria di u.i.u. in Comune di Brescia	
Piazzetta Santi Francesco E Chiara (no _____) civ. SNC	
Identificativi Catastali:	Compilata da:
Sezione: NCT	Verducci Paola
Foglio: 32	Iscritto all'albo:
Particella: 26	Architetti
Subalterno: 26	Prov. Brescia
	N. 01763

Scheda n. 1 Scala 1:200

PIANO INTERRATO

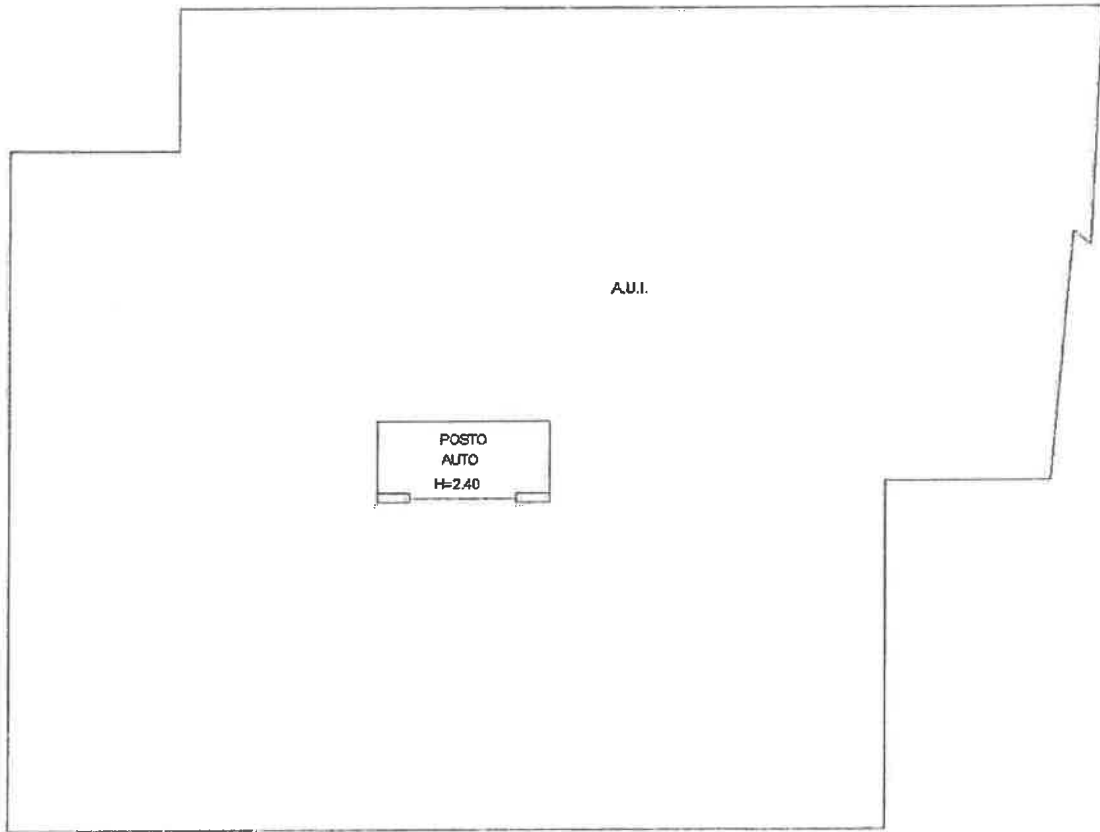

Agenzia delle Entrate
CATASTO FABBRICATI
Ufficio Provinciale di
Brescia

Dichiarazione protocollo n. _____ del _____	
Planimetria di u.i.u. in Comune di Brescia	
Piazzetta Santi Francesco E Chiara (no) civ. SNC	
Identificativi Catastali:	Compilata da: Verducci Paola
Sezione: NCT	Iscritto all'albo: Architetti
Foglio: 32	Prov. Brescia
Particella: 26	N. 01763
Subalterno: 27	

Scheda n. 1 Scala 1:200

PIANO INTERRATO

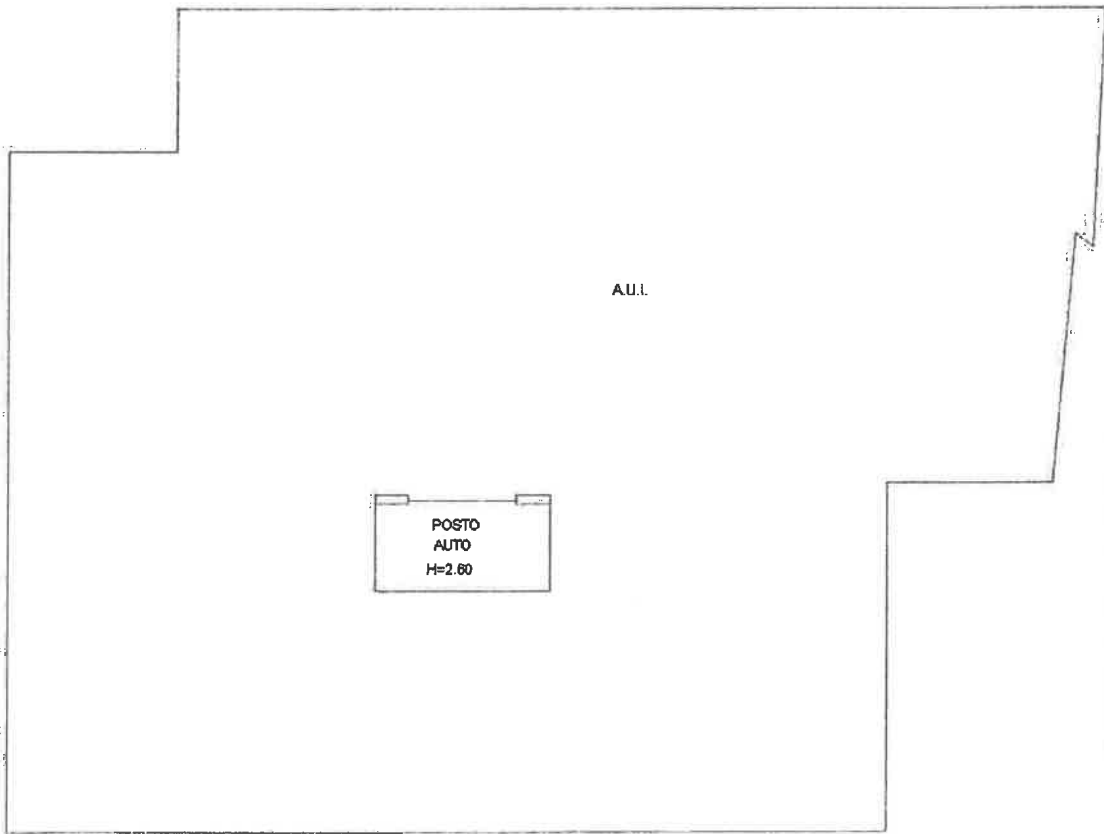

Agenzia delle Entrate
CATASTO FABBRICATI
Ufficio Provinciale di
Brescia

Dichiarazione protocollo n. _____ del _____	
Planimetria di u.i.u. in Comune di Brescia	
Piazzetta Santi Francesco E Chiara (no) civ. SNC	
Identificativi Catastali:	Compilata da:
Sezione: NCT	Verducci Paola
Foglio: 32	Isritto all'albo:
Particella: 26	Architetti
Subalterno: 28	Prov. Brescia N. 01763

Scheda n. 1 Scala 1:200

PIANO INTERRATO

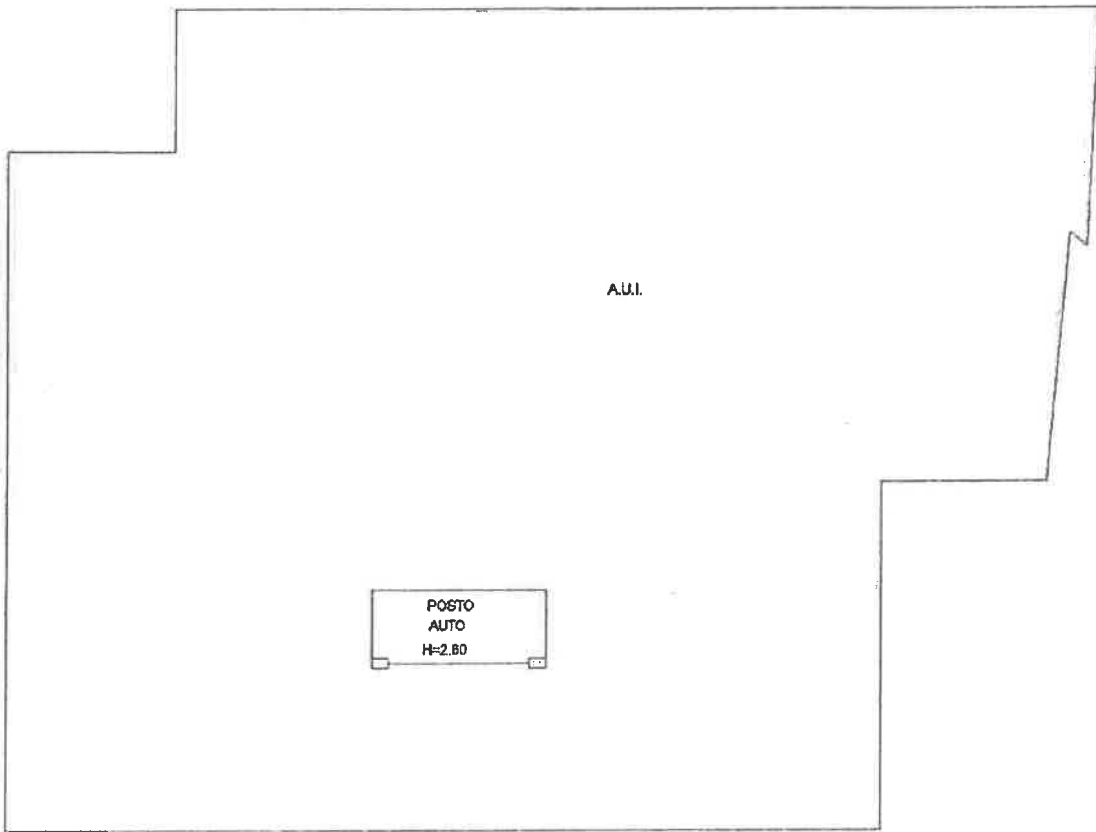

Agenzia delle Entrate
CATASTO FABBRICATI
Ufficio Provinciale di
Brescia

Dichiarazione protocollo n. _____ del _____	
Planimetria di u.i.u. in Comune di Brescia	
Piazzetta Santi Francesco E Chiara (no) _____ civ. SNC	
Identificativi Catastali:	Compilata da:
Sezione: NCT	Verducci Paola
Foglio: 32	Iscritto all'albo:
Particella: 26	Architetti
Subalterno: 29	Prov. Brescia
	N. 01763

Boheda n. 1 Scala 1:200

PIANO INTERRATO

A.U.I.

POSTO
AUTO
H=240



Agenzia delle Entrate
CATASTO FABBRICATI
Ufficio Provinciale di
Brescia

Dichiarazione protocollo n. _____ del _____	
Planimetria di u.i.u. in Comune di Brescia	
Piazzetta Santi Francesco E Chiara (no _____) civ. SNC	
Identificativi Catastali:	Compilata da:
Sezione: NCT	Verducci Paola
Foglio: 32	Iscritto all'albo:
Particella: 26	Architetti
Subalterno: 30	Prov. Brescia N. 01763

Scheda n. 1 Scala 1:200

PIANO INTERRATO

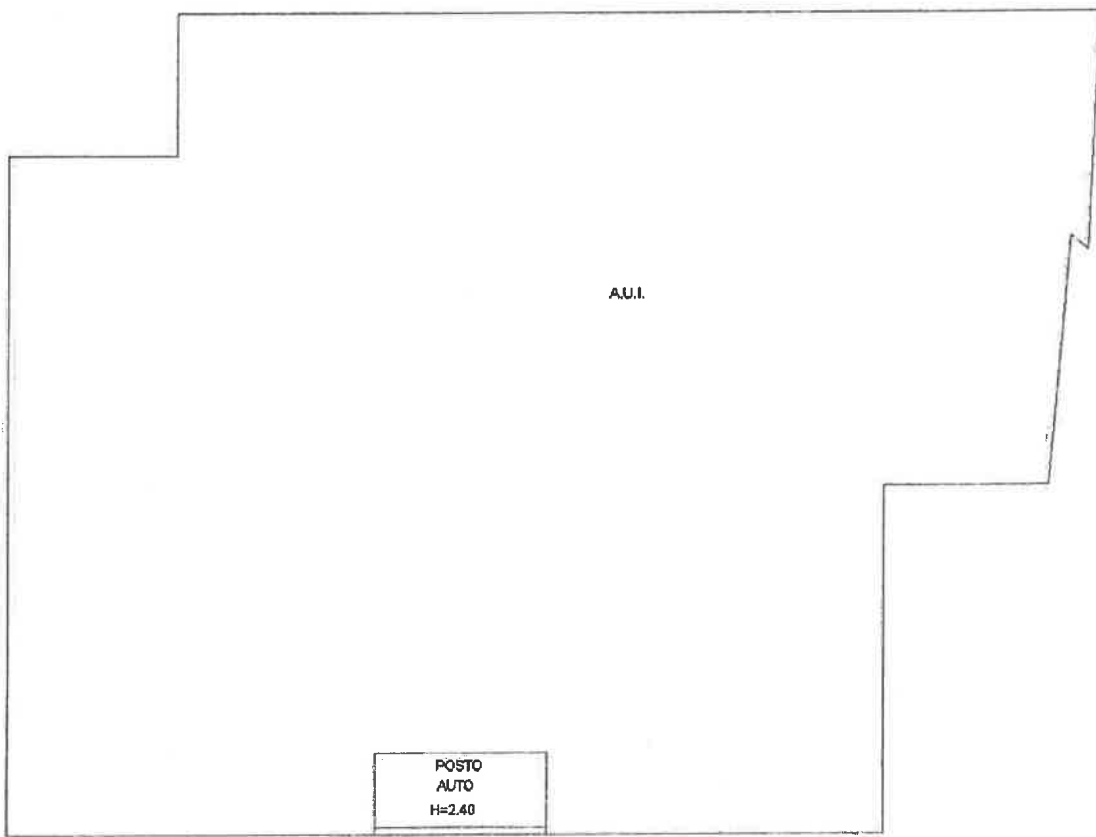

Agenzia delle Entrate
CATASTO FABBRICATI
Ufficio Provinciale di
Brescia

Dichiarazione protocollo n. _____ del _____	
Planimetria di u.i.u. in Comune di Brescia	
Piazzetta Santi Francesco E Chiara (no) civ. SNC	
Identificativi Catastali:	Compilata da:
Sezione: NCT	Verducci Paola
Foglio: 32	Iscritto all'albo:
Particella: 26	Architetti
Subalterno: 31	Prov. Brescia
	N. 01763

Scheda n. 1

Scala 1:200

PIANO INTERRATO

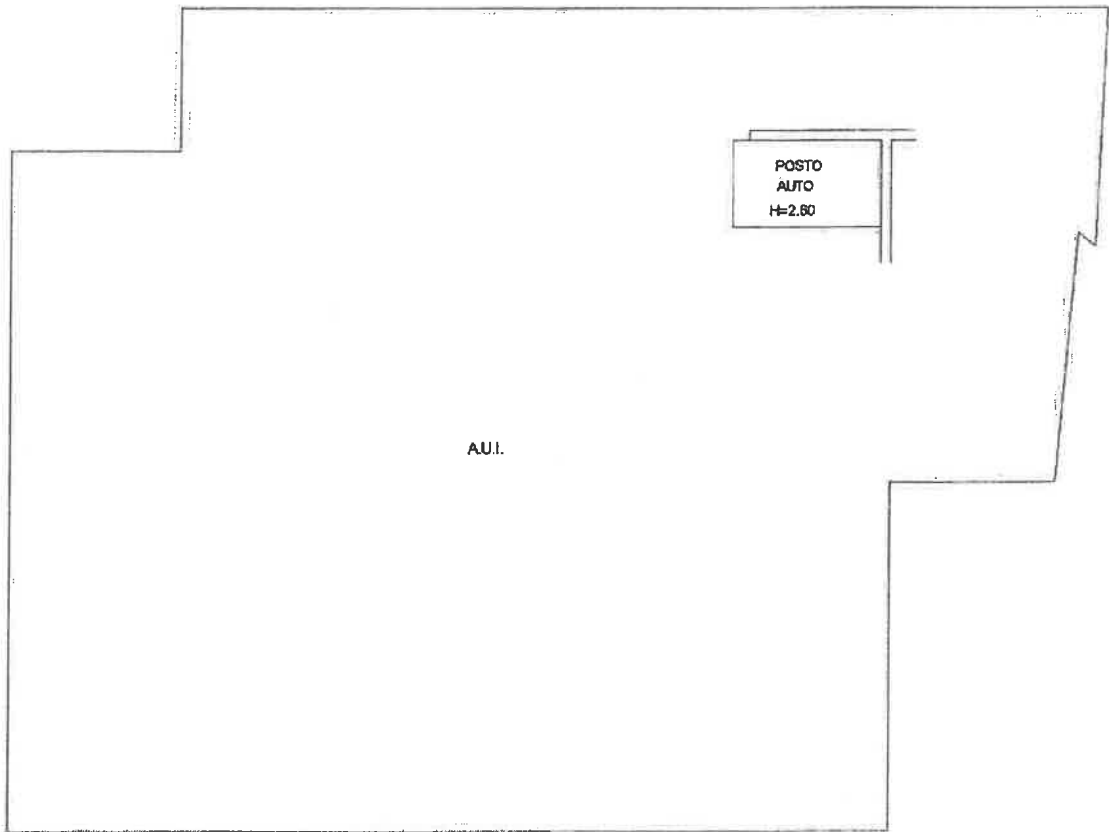

Agenzia delle Entrate
CATASTO FABBRICATI
Ufficio Provinciale di
Brescia

Dichiarazione protocollo n. _____ del _____	
Planimetria di u.i.u. in Comune di Brescia	
Piazzetta Santi Francesco E Chiara (mo) _____ civ. SNC	
Identificativi Catastali:	Compilata da:
Sezione: NCT	Verducci Paola
Foglio: 32	Iscritto all'albo:
Particella: 26	Architetti
Subalterno: 32	Prov. Brescia
	N. 01763

Scheda n. 1 Scala 1:200

PIANO INTERRATO

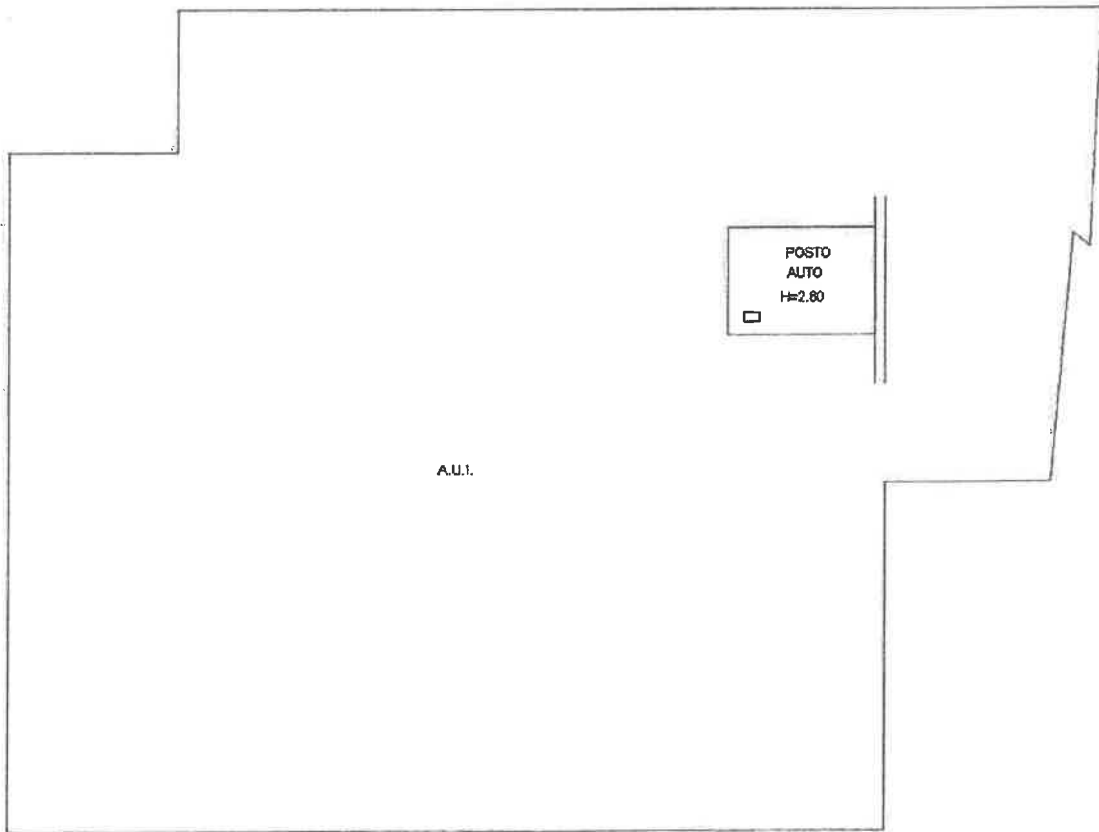

Agenzia delle Entrate
CATASTO FABBRICATI
Ufficio Provinciale di
Brescia

Dichiarazione protocollo n. _____ del _____	
Planimetria di u.i.u. in Comune di Brescia	
Piazzetta Santi Francesco E Chiara (no) civ. SNC	
Identificativi Catastali:	Compilata da:
Sezione: NCT	Verducci Paola
Foglio: 32	Iscritto all'albo:
Particella: 26	Architetti
Subalterno: 33	Prov. Brescia N. 01763

Scheda n. 1 Scala 1:200

PIANO INTERRATO

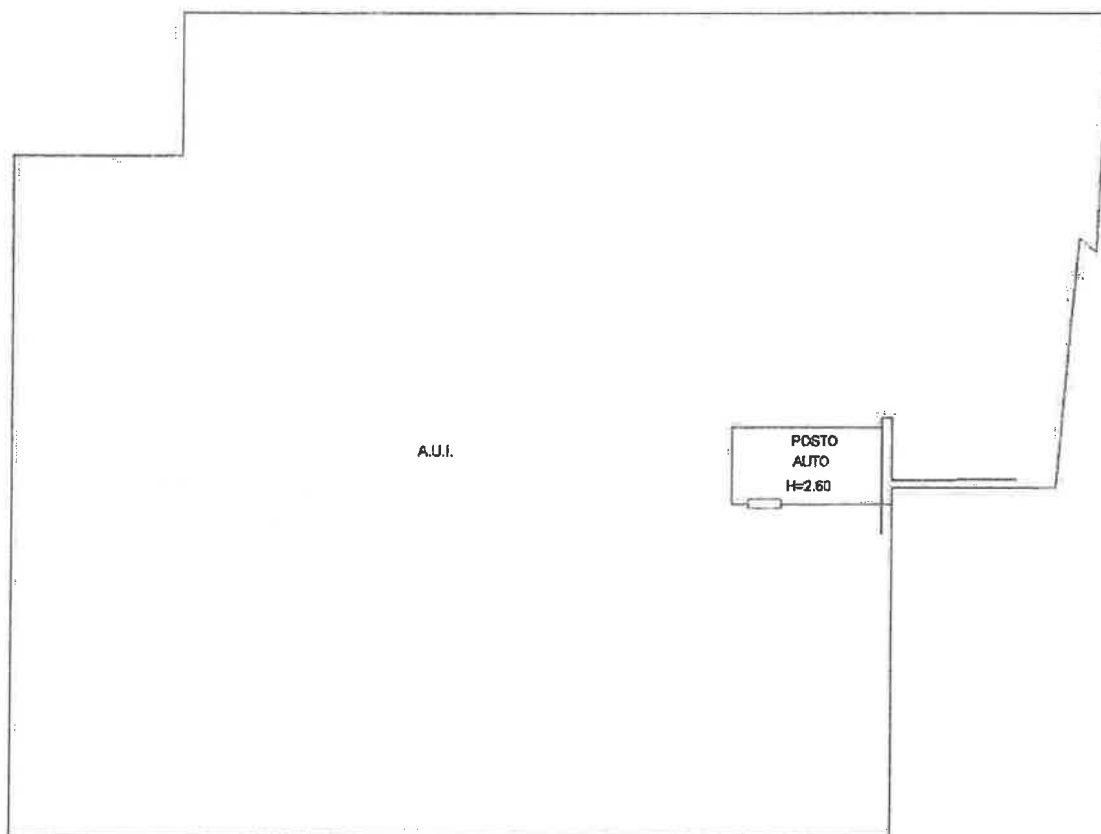

Agenzia delle Entrate
CATASTO FABBRICATI
Ufficio Provinciale di
Brescia

Dichiarazione protocollo n. _____ del _____	
Planimetria di u.i.u. in Comune di Brescia	
Piazzetta Santi Francesco E Chiara (mo) div. SNC	
Identificativi Catastali:	Compilata da:
Sezione: NCT	Verducci Paola
Foglio: 32	Iscritte all'albo:
Particella: 26	Architetti
Subalterno: 34	Prov. Brescia N. 01763

Scheda n. 1 Scala 1:200

PIANO INTERRATO

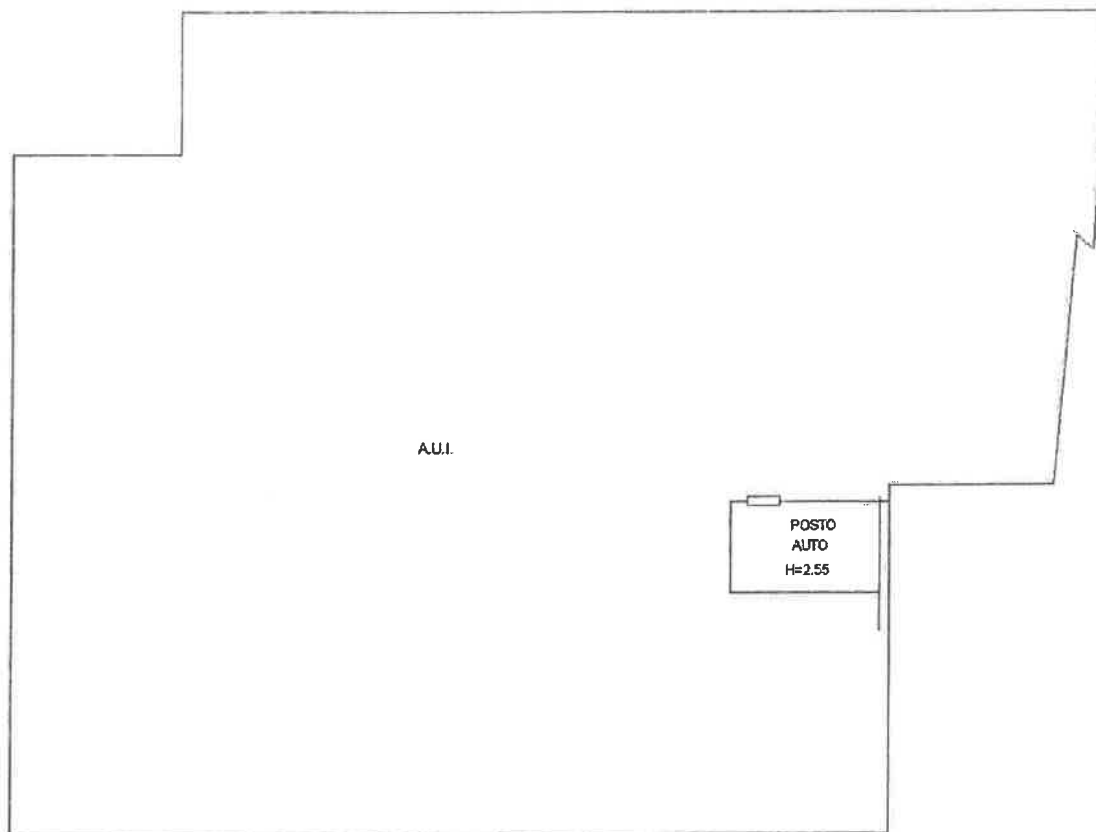

Agenzia delle Entrate
CATASTO FABBRICATI
Ufficio Provinciale di
Brescia

Dichiarazione protocollo n. _____ del _____	
Planimetria di u.i.u. in Comune di Brescia	
Piazzetta Santi Francesco E Chiara (mo) _____ civ. SNC	
Identificativi Catastali:	Compilata da:
Sezione: NCT	Verducci Paola
Foglio: 32	Iscritto all'albo:
Particella: 26	Architetti
Subalterno: 35	Prov. Brescia
	N. 01763

Scheda n. 1 Scala 1:200

PIANO INTERRATO

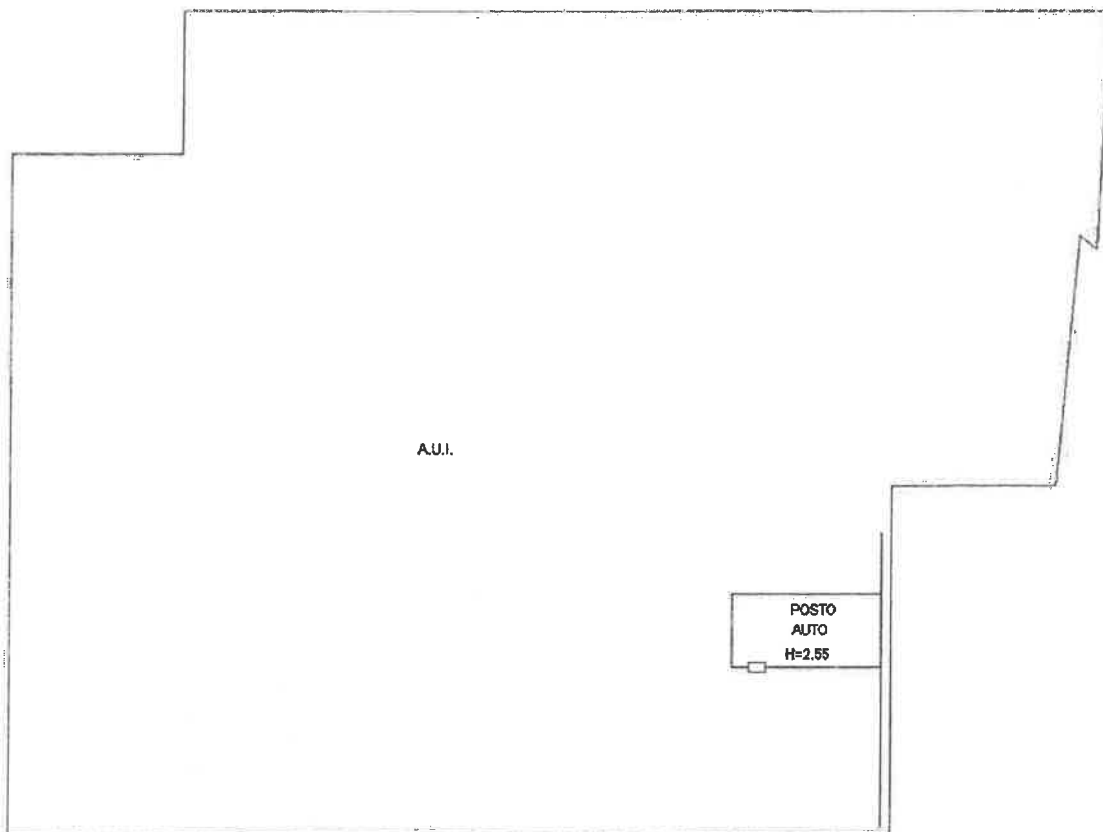

Agenzia delle Entrate
CATASTO FABBRICATI
Ufficio Provinciale di
Brescia

Dichiarazione protocollo n. _____ del _____	
Planimetria di u.i.u. in Comune di Brescia	
Piazzetta Santi Francesco E Chiara (mo) civ. SWC	
Identificativi Catastali:	Compilata da:
Sezione: NCT	Verducci Paola
Foglio: 32	Isritto all'albo:
Particella: 26	Architetti
Subalterno: 36	Prov. Brescia N. 01763

Scheda n. 1 Scala 1:200

PIANO INTERRATO

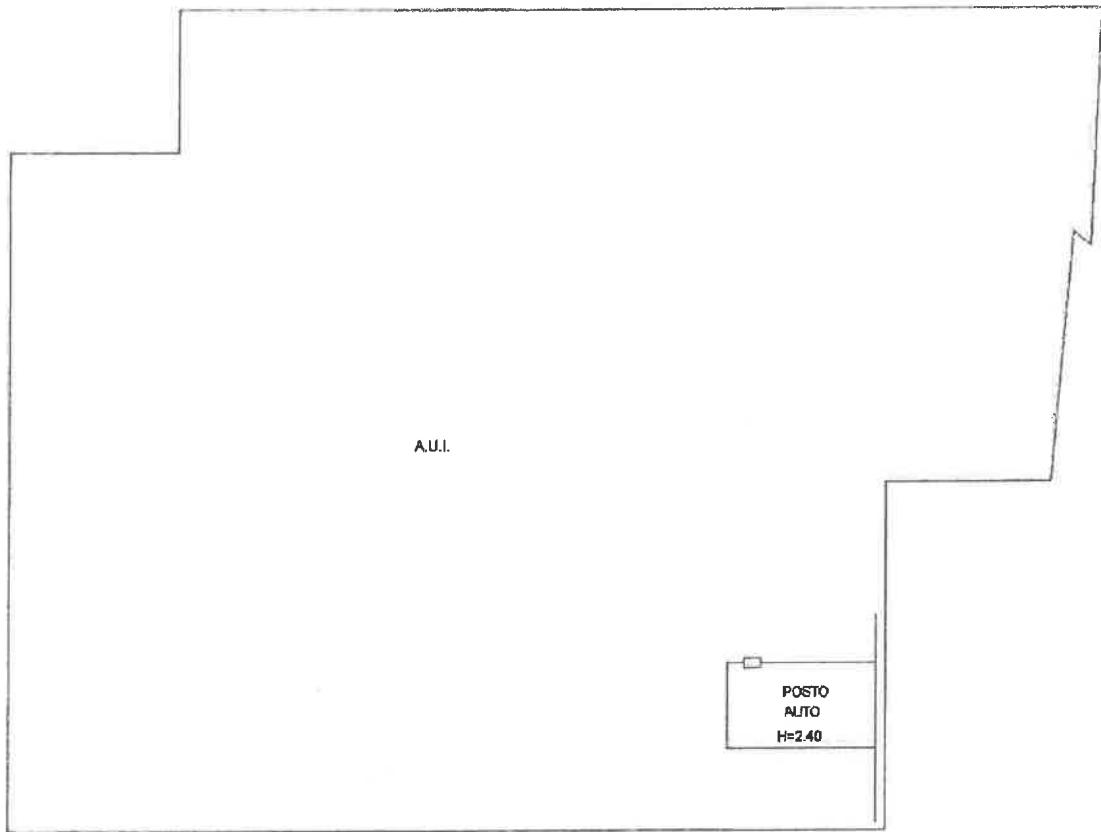

A.U.I.

POSTO
ALTO
H=2.40



Agenzia delle Entrate
CATASTO FABBRICATI
Ufficio Provinciale di
Brescia

Dichiarazione protocollo n. _____ del _____	
Planimetria di u.i.u. in Comune di Brescia	
Piazzetta Santi Francesco E Chiara (mo) _____ civ. SMC	
Identificativi Catastali:	Compilata da:
Sezione: NCT	Verducci Paola
Foglio: 32	Iscritto all'albo:
Particella: 26	Architetti
Subalterno: 37	Prov. Brescia
	N. 01763

Scheda n. 1 Scala 1:200

PIANO INTERRATO

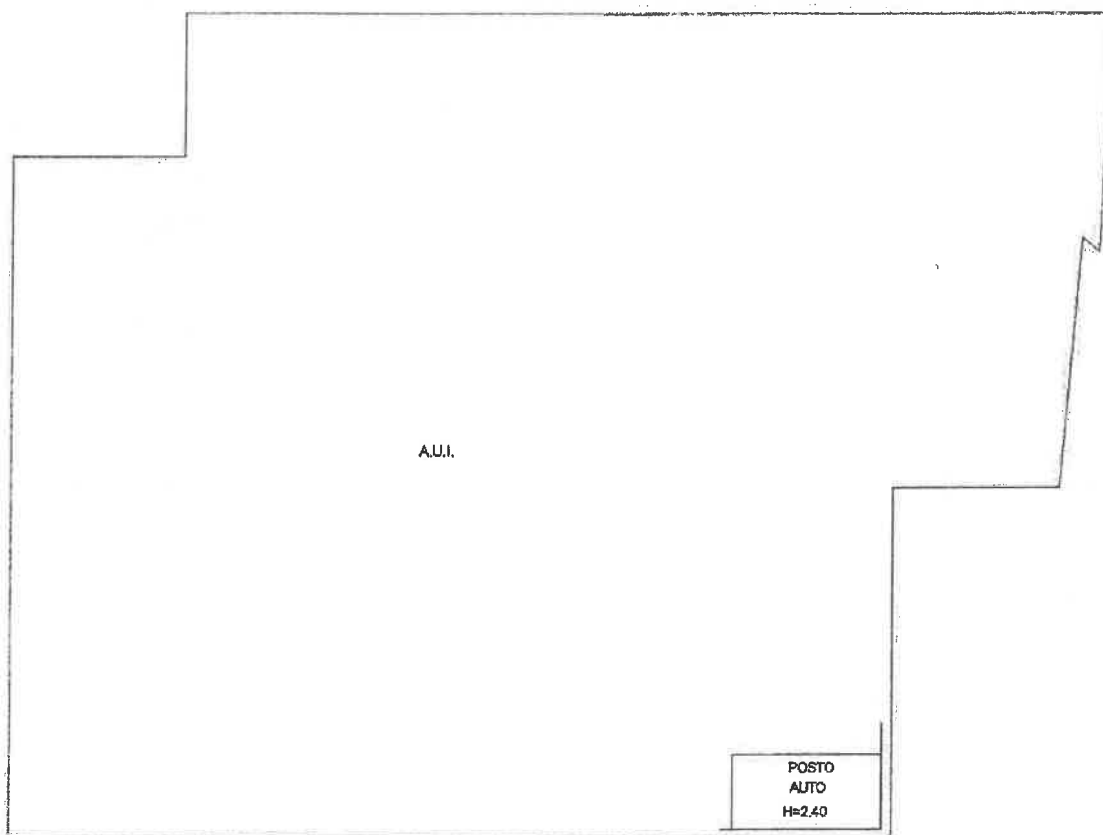

Agenzia delle Entrate
CATASTO FABBRICATI
Ufficio Provinciale di
Brescia

Dichiarazione protocollo n. _____ del _____	
Planimetria di u.i.u. in Comune di Brescia	
Piazzetta Santi Francesco E Chiara (no) civ. SNC	
Identificativi Catastali:	Compilata da:
Sezione: NCT	Verducci Paola
Foglio: 32	Iscritto all'albo:
Particella: 26	Architetti
Subalterno: 38	Prov. Brescia N. 01763

Scheda n. 1 Scala 1:200

PIANO INTERRATO

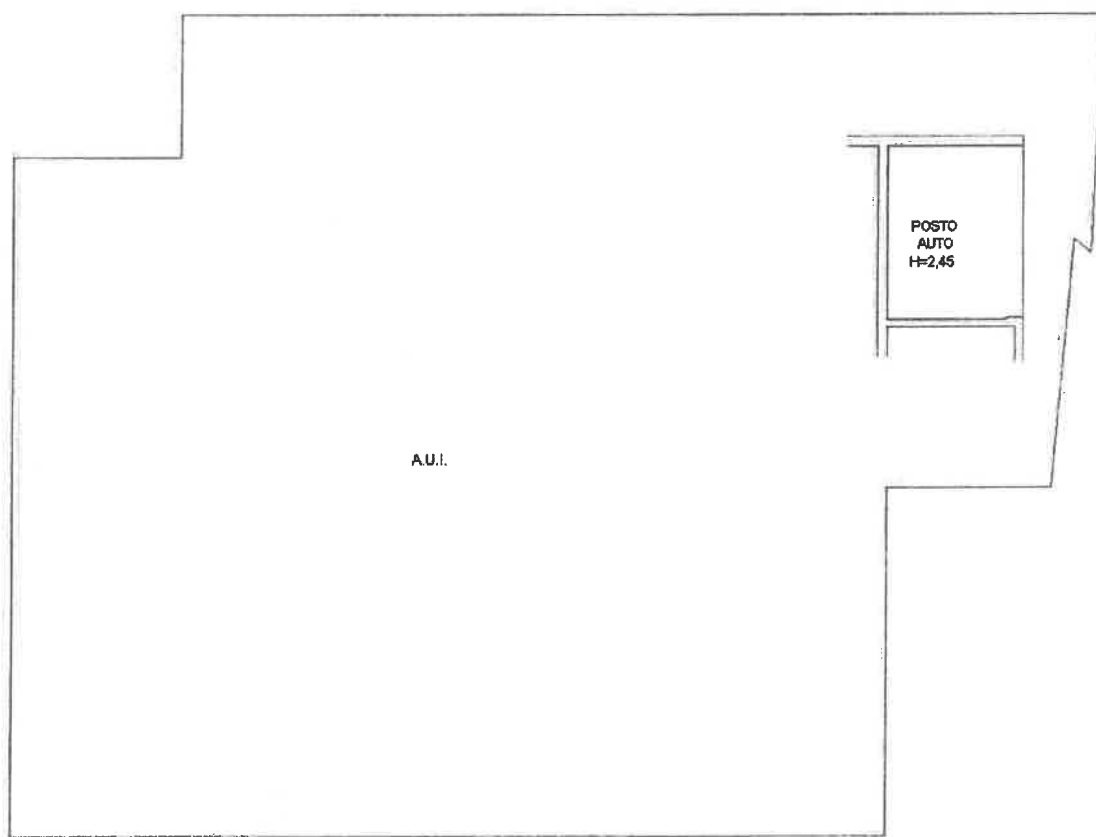

Agenzia delle Entrate
CATASTO FABBRICATI
Ufficio Provinciale di
Brescia

Dichiarazione protocollo n. _____ del _____	
Planimetria di u.i.u. in Comune di Brescia	
Piazzetta Santi Francesco E Chiara (mo) oiv. SNC	
Identificativi Catastali:	Compilata da:
Sezione: NCT	Verducci Paola
Foglio: 32	Iscritto all'albo:
Particella: 26	Architetti
Subalterno: 39	Prov. Brescia N. 01763

Scheda n. 1 Scala 1:200

PIANO INTERRATO

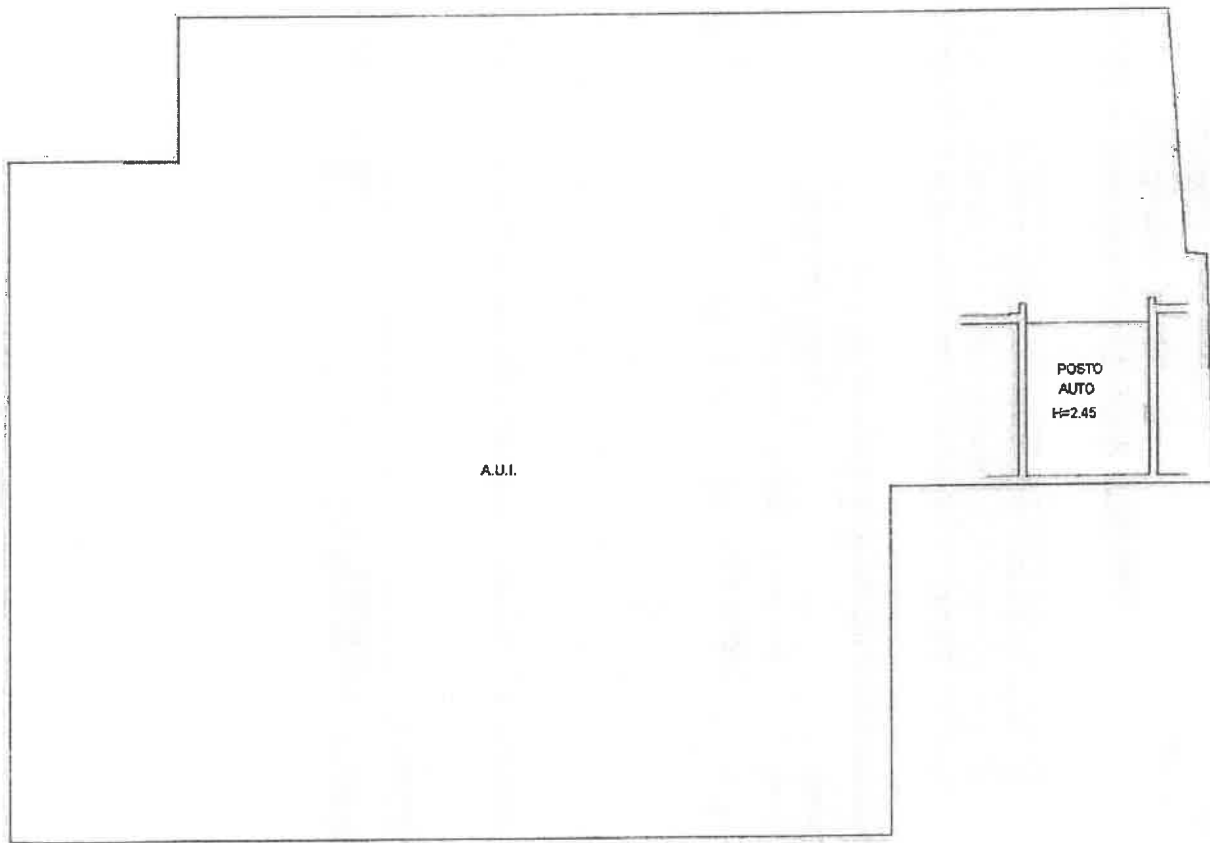

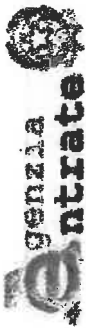

Ufficio Provinciale di Brescia - Territorio
Servizi Catastali

Visura per soggetto

limitata ad un comune

Situazione degli atti informatizzati al 07/05/2015

Data: 07/05/2015 - Ora: 12.12.43

Visura n.: T138223 Pag: 1

Segue

Dati della richiesta	Denominazione: PARROCCHIA SANTI FRANCESCO E CHIARA Fabbricati siti nel comune di BRESCIA (Codice: B157) Provincia di BRESCIA
Soggetto individuato	PARROCCHIA SANTI FRANCESCO E CHIARA con sede in BRESCIA C.F.: 98018600175

1. Unità Immobiliari site nel Comune di BRESCIA(Codice B157) - Catasto dei Fabbricati

N.	DATI IDENTIFICATIVI				DATI DI CLASSAMENTO				ALTRE INFORMAZIONI				
	Sezione Urbana	Foglio	Particella	Sub	Zona Cens.	Zona	Micro Zona	Categoria	Classe	Consistenza	Rendita	Indirizzo	Dati ulteriori
1	NCT	32	26	9	2			C/2	9	132 m ²	Euro 599,92	Dati derivanti da PIAZZETTA SANTI FRANCESCO E CHIARA n. 5 piano: T- S1; VARIAZIONE NEL CLASSAMENTO del 25/01/2011 n. 2027.1/2011 in atti dal 25/01/2011 (protocollo n. BS0023704) VARIAZIONE DI CLASSAMENTO	Amotazione

Immobile 1: Annotazione: **classamento e rendita non rettificati entro dodici mesi dalla data di iscrizione in atti della dichiarazione (d.m. 701/94)**

Intestazione degli immobili indicati al n. 1

N.	DATI ANAGRAFICI	CODICE FISCALE	DIRITTI E ONERI REALI
1	PARROCCHIA SANTI FRANCESCO E CHIARA con sede in BRESCIA	98018600175*	(1) Proprietà

* Codice Fiscale Validato in Anagrafo Tributaria



Ufficio Provinciale di Brescia - Territorio
Servizi Catastali

Visura per soggetto limitata ad un comune

Situazione degli atti informatizzati al 07/05/2015

Data: 07/05/2015 - Ora: 12.12.43
Visura n.: T138223 Pag: 2

Segue

2. Unità Immobiliari site nel Comune di BRESCIA(Codice B157) - Catasto del Fabbricati

N.	DATI IDENTIFICATIVI				DATI DI CLASSAMENTO				ALTRE INFORMAZIONI				
	Sezione Urbana	Foglio	Particella	Sub	Zona Cens.	Zona	Micro Zona	Categoria	Classe	Consistenza	Rendita	Indirizzo	Dati ulteriori
1	NCT	32	26	15	2			C/4	2	673 m ²	Euro 1.390,30	Dati derivanti da VIA BLIGNY n. 14 piano: T. S.I.; VARIAZIONE del 07/05/2015 n. 46110.1/2015 in atti del 07/05/2015 (protocollo n. BS0105069) DIVISIONE- FUSIONE- AMPLIAMENTO- DEMOLIZIONE PARZIALE- DIVERSA DISTRIBUZIONE DEGLI SPAZI INTERNI- VARIAZI	Annotazione
2	NCT	32	26	16	2			C/6	7	12 m ²	Euro 63,83	PIAZZETTA SANTI FRANCESCO E CHIARA SNC piano: S.I.; VARIAZIONE del 07/05/2015 n. 46110.1/2015 in atti del 07/05/2015 (protocollo n. BS0105069) DIVISIONE- FUSIONE- AMPLIAMENTO- DEMOLIZIONE PARZIALE- DIVERSA DISTRIBUZIONE DEGLI SPAZI INTERNI- VARIAZI	Annotazione
3	NCT	32	26	17	2			C/6	7	12 m ²	Euro 63,83	PIAZZETTA SANTI FRANCESCO E CHIARA SNC piano: S.I.; VARIAZIONE del 07/05/2015 n. 46110.1/2015 in atti del 07/05/2015 (protocollo n. BS0105069) DIVISIONE- FUSIONE- AMPLIAMENTO- DEMOLIZIONE PARZIALE- DIVERSA DISTRIBUZIONE DEGLI SPAZI INTERNI- VARIAZI	Annotazione
4	NCT	32	26	18	2			C/6	6	14 m ²	Euro 63,83	PIAZZETTA SANTI FRANCESCO E CHIARA SNC piano: S.I.; VARIAZIONE del 07/05/2015 n. 46110.1/2015 in atti del 07/05/2015 (protocollo n. BS0105069) DIVISIONE- FUSIONE- AMPLIAMENTO- DEMOLIZIONE PARZIALE- DIVERSA DISTRIBUZIONE DEGLI SPAZI INTERNI- VARIAZI	Annotazione

* Codice Fiscale Validato in Anagrafe Tributaria

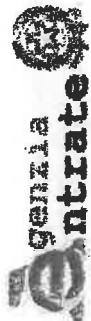

Ufficio Provinciale di Brescia - Territorio
Servizi Catastrali

Visura per soggetto limitata ad un comune

Situazione degli atti informatizzati al 07/05/2015

Data: 07/05/2015 - Ora: 12.12.43

Visura n.: T138223 Pag: 3

Segue

5	NCT	32	26	19	2	C/6	6	13 m ²	Euro 59,08	PIAZZETTA SANTI FRANCESCO E CHIARA SNC piano: S1; VARIAZIONE del 07/05/2015 n. 46110.1/2015 in atti dal 07/05/2015 (protocollo n. BS0105069) DIVISIONE- FUSIONE- AMPLIAMENTO- DEMOLIZIONE PARZIALE- DIVERSA DISTRIBUZIONE DEGLI SPAZI INTERNI- VARIAZI	Annotazione
6	NCT	32	26	20	2	C/6	6	12 m ²	Euro 54,54	PIAZZETTA SANTI FRANCESCO E CHIARA SNC piano: S1; VARIAZIONE del 07/05/2015 n. 46110.1/2015 in atti dal 07/05/2015 (protocollo n. BS0105069) DIVISIONE- FUSIONE- AMPLIAMENTO- DEMOLIZIONE PARZIALE- DIVERSA DISTRIBUZIONE DEGLI SPAZI INTERNI- VARIAZI	Annotazione
7	NCT	32	26	21	2	C/6	6	13 m ²	Euro 59,08	PIAZZETTA SANTI FRANCESCO E CHIARA SNC piano: S1; VARIAZIONE del 07/05/2015 n. 46110.1/2015 in atti dal 07/05/2015 (protocollo n. BS0105069) DIVISIONE- FUSIONE- AMPLIAMENTO- DEMOLIZIONE PARZIALE- DIVERSA DISTRIBUZIONE DEGLI SPAZI INTERNI- VARIAZI	Annotazione
8	NCT	32	26	22	2	C/6	6	12 m ²	Euro 54,54	PIAZZETTA SANTI FRANCESCO E CHIARA SNC piano: S1; VARIAZIONE del 07/05/2015 n. 46110.1/2015 in atti dal 07/05/2015 (protocollo n. BS0105069) DIVISIONE- FUSIONE- AMPLIAMENTO- DEMOLIZIONE PARZIALE- DIVERSA DISTRIBUZIONE DEGLI SPAZI INTERNI- VARIAZI	Annotazione

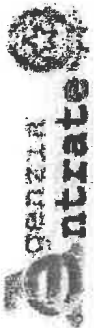

Ufficio Provinciale di Brescia - Territorio
Servizi Catastrali

Visura per soggetto limitata ad un comune

Data: 07/05/2015 - Ora: 12.12.43
Visura n.: T138223 Pag: 4

Segue

Situazione degli atti informatizzati al 07/05/2015

9	NCT	32	26	25	2	C/6	6	14 m ²	Euro 63,63	PIAZZETTA SANTI FRANCESCO E CHIARA SNC piano: S1; VARIAZIONE del 07/05/2015 n. 46110.1/2015 in atti dal 07/05/2015 (protocollo n. BS0105069) DIVISIONE- FUSIONE- AMPLIAMENTO- DEMOLIZIONE PARZIALE- DIVERSA DISTRIBUZIONE DEGLI SPAZI INTERNI- VARIAZI	Annotazione
10	NCT	32	26	24	2	C/6	6	15 m ²	Euro 68,17	PIAZZETTA SANTI FRANCESCO E CHIARA SNC piano: S1; VARIAZIONE del 07/05/2015 n. 46110.1/2015 in atti dal 07/05/2015 (protocollo n. BS0105069) DIVISIONE- FUSIONE- AMPLIAMENTO- DEMOLIZIONE PARZIALE- DIVERSA DISTRIBUZIONE DEGLI SPAZI INTERNI- VARIAZI	Annotazione
11	NCT	32	26	25	2	C/6	6	12 m ²	Euro 54,54	PIAZZETTA SANTI FRANCESCO E CHIARA SNC piano: S1; VARIAZIONE del 07/05/2015 n. 46110.1/2015 in atti dal 07/05/2015 (protocollo n. BS0105069) DIVISIONE- FUSIONE- AMPLIAMENTO- DEMOLIZIONE PARZIALE- DIVERSA DISTRIBUZIONE DEGLI SPAZI INTERNI- VARIAZI	Annotazione
12	NCT	32	26	26	2	C/6	6	12 m ²	Euro 54,54	PIAZZETTA SANTI FRANCESCO E CHIARA SNC piano: S1; VARIAZIONE del 07/05/2015 n. 46110.1/2015 in atti dal 07/05/2015 (protocollo n. BS0105069) DIVISIONE- FUSIONE- AMPLIAMENTO- DEMOLIZIONE PARZIALE- DIVERSA DISTRIBUZIONE DEGLI SPAZI INTERNI- VARIAZI	Annotazione



Ufficio Provinciale di Brescia - Territorio
Servizi Catastrali

Visura per soggetto limitata ad un comune

Situazione degli atti informatizzati al 07/05/2015

Data: 07/05/2015 - Ora: 12.12.43

Visura n.: T138223 Pag: 5

Segue

13	NCT	32	26	27	2	C/6	6	15 m ²	Euro 66,17	PIAZZETTA SANTI FRANCESCO E CHIARA SNC piano: S1; VARIAZIONE del 07/05/2015 n. 46110.1/2015 in atti dal 07/05/2015 (protocollo n. BS0105069) DIVISIONE- FUSIONE- AMPLIAMENTO- DEMOLIZIONE PARZIALE- DIVERSA DISTRIBUZIONE DEGLI SPAZI INTERNI- VARIAZI	Annotazione
14	NCT	32	26	28	2	C/6	6	12 m ²	Euro 54,54	PIAZZETTA SANTI FRANCESCO E CHIARA SNC piano: S1; VARIAZIONE del 07/05/2015 n. 46110.1/2015 in atti dal 07/05/2015 (protocollo n. BS0105069) DIVISIONE- FUSIONE- AMPLIAMENTO- DEMOLIZIONE PARZIALE- DIVERSA DISTRIBUZIONE DEGLI SPAZI INTERNI- VARIAZI	Annotazione
15	NCT	32	26	29	2	C/6	6	14 m ²	Euro 63,63	PIAZZETTA SANTI FRANCESCO E CHIARA SNC piano: S1; VARIAZIONE del 07/05/2015 n. 46110.1/2015 in atti dal 07/05/2015 (protocollo n. BS0105069) DIVISIONE- FUSIONE- AMPLIAMENTO- DEMOLIZIONE PARZIALE- DIVERSA DISTRIBUZIONE DEGLI SPAZI INTERNI- VARIAZI	Annotazione
16	NCT	32	26	30	2	C/6	6	12 m ²	Euro 54,54	PIAZZETTA SANTI FRANCESCO E CHIARA SNC piano: S1; VARIAZIONE del 07/05/2015 n. 46110.1/2015 in atti dal 07/05/2015 (protocollo n. BS0105069) DIVISIONE- FUSIONE- AMPLIAMENTO- DEMOLIZIONE PARZIALE- DIVERSA DISTRIBUZIONE DEGLI SPAZI INTERNI- VARIAZI	Annotazione

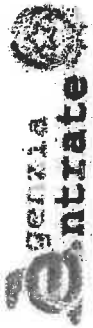

Ufficio Provinciale di Brescia - Territorio
Servizi Catastali

Visura per soggetto limitata ad un comune

Situazione degli atti informatizzati al 07/05/2015

Data: 07/05/2015 - Ora: 12.12.43

Visura n.: T138223 Pag: 6

Segue

17	NCT	32	26	31	2	C/6	6	12 m ²	Euro 54,54	PIAZZETTA SANTI FRANCESCO E CHIARA SNC piano: S1; VARIAZIONE del 07/05/2015 n. 46110.1/2015 in atti dal 07/05/2015 (protocollo n. BS0105069) DIVISIONE- FUSIONE- AMPLIAMENTO- DEMOLIZIONE PARZIALE- DIVERSA DISTRIBUZIONE DEGLI SPAZI INTERNI- VARIAZI	Annotazione
18	NCT	32	26	32	2	C/6	6	15 m ²	Euro 68,17	PIAZZETTA SANTI FRANCESCO E CHIARA SNC piano: S1; VARIAZIONE del 07/05/2015 n. 46110.1/2015 in atti dal 07/05/2015 (protocollo n. BS0105069) DIVISIONE- FUSIONE- AMPLIAMENTO- DEMOLIZIONE PARZIALE- DIVERSA DISTRIBUZIONE DEGLI SPAZI INTERNI- VARIAZI	Annotazione
19	NCT	32	26	33	2	C/6	6	11 m ²	Euro 49,99	PIAZZETTA SANTI FRANCESCO E CHIARA SNC piano: S1; VARIAZIONE del 07/05/2015 n. 46110.1/2015 in atti dal 07/05/2015 (protocollo n. BS0105069) DIVISIONE- FUSIONE- AMPLIAMENTO- DEMOLIZIONE PARZIALE- DIVERSA DISTRIBUZIONE DEGLI SPAZI INTERNI- VARIAZI	Annotazione
20	NCT	32	26	34	2	C/6	6	13 m ²	Euro 59,08	PIAZZETTA SANTI FRANCESCO E CHIARA SNC piano: S1; VARIAZIONE del 07/05/2015 n. 46110.1/2015 in atti dal 07/05/2015 (protocollo n. BS0105069) DIVISIONE- FUSIONE- AMPLIAMENTO- DEMOLIZIONE PARZIALE- DIVERSA DISTRIBUZIONE DEGLI SPAZI INTERNI- VARIAZI	Annotazione



Ufficio Provinciale di Brescia - Territorio
Servizi Catastali

Visura per soggetto limitata ad un comune

Situazione degli atti informatizzati al 07/05/2015

Data: 07/05/2015 - Ora: 12.12.43

Visura n.: T138223 Pag: 7

Segue

21	NCT	32	26	35	2	C/6	6	10 m ²	Euro 48,45	PIAZZETTA SANTI FRANCESCO E CHIARA SNC piano: S1; VARIAZIONE del 07/05/2015 n. 46110.1/2015 in atti dal 07/05/2015 (protocollo n. BS0105069) DIVISIONE- FUSIONE- AMPLIAMENTO- DEMOLIZIONE PARZIALE- DIVERSA DISTRIBUZIONE DEGLI SPAZI INTERNI- VARIAZI	Annotazione
22	NCT	32	26	36	2	C/6	6	12 m ²	Euro 54,54	PIAZZETTA SANTI FRANCESCO E CHIARA SNC piano: S1; VARIAZIONE del 07/05/2015 n. 46110.1/2015 in atti dal 07/05/2015 (protocollo n. BS0105069) DIVISIONE- FUSIONE- AMPLIAMENTO- DEMOLIZIONE PARZIALE- DIVERSA DISTRIBUZIONE DEGLI SPAZI INTERNI- VARIAZI	Annotazione
23	NCT	32	26	37	2	C/6	6	11 m ²	Euro 49,99	PIAZZETTA SANTI FRANCESCO E CHIARA SNC piano: S1; VARIAZIONE del 07/05/2015 n. 46110.1/2015 in atti dal 07/05/2015 (protocollo n. BS0105069) DIVISIONE- FUSIONE- AMPLIAMENTO- DEMOLIZIONE PARZIALE- DIVERSA DISTRIBUZIONE DEGLI SPAZI INTERNI- VARIAZI	Annotazione
24	NCT	32	26	38	2	C/6	6	23 m ²	Euro 104,53	PIAZZETTA SANTI FRANCESCO E CHIARA SNC piano: S1; VARIAZIONE del 07/05/2015 n. 46110.1/2015 in atti dal 07/05/2015 (protocollo n. BS0105069) DIVISIONE- FUSIONE- AMPLIAMENTO- DEMOLIZIONE PARZIALE- DIVERSA DISTRIBUZIONE DEGLI SPAZI INTERNI- VARIAZI	Annotazione



Ufficio Provinciale di Brescia - Territorio
Servizi Catastali

Visura per soggetto limitata ad un comune

Situazione degli atti informatizzati al 07/05/2015

Data: 07/05/2015 - Ora: 12.12.43

Visura n.: T138223 Pag: 8

Segue

25	NCT	32	26	39	2	C/6	6	18 m ²	Euro 81,81	PIAZZETTA SANTI FRANCESCO E CHIARA SNC piano: S1; VARIAZIONE del 07/05/2015 n. 46110.1/2015 in atti dal 07/05/2015 (protocollo n. BS0105069) DIVISIONE- FUSIONE- AMPLIAMENTO- DEMOLIZIONE PARZIALE- DIVERSA DISTRIBUZIONE DEGLI SPAZI INTERNI- VARIAZI	Annotazione
26	NCT	32	26	41		In corso di costruz.				PIAZZETTA SANTI FRANCESCO E CHIARA SNC piano: S1-T; VARIAZIONE del 07/05/2015 n. 46110.1/2015 in atti dal 07/05/2015 (protocollo n. BS0105069) DIVISIONE- AMPLIAMENTO- DEMOLIZIONE PARZIALE- DIVERSA DISTRIBUZIONE DEGLI SPAZI INTERNI- VARIAZI	
27	NCT	32	26	43		In corso di costruz.				PIAZZETTA SANTI FRANCESCO E CHIARA SNC piano: S1-T-1-2; VARIAZIONE del 07/05/2015 n. 46110.1/2015 in atti dal 07/05/2015 (protocollo n. BS0105069) DIVISIONE- FUSIONE- AMPLIAMENTO- DEMOLIZIONE PARZIALE- DIVERSA DISTRIBUZIONE DEGLI SPAZI INTERNI- VARIAZI	

- Inmobili 1: Annotazione: classamento e rendita proposti (d.m. 701/94)
- Inmobili 2: Annotazione: classamento e rendita proposti (d.m. 701/94)
- Inmobili 3: Annotazione: classamento e rendita proposti (d.m. 701/94)
- Inmobili 4: Annotazione: classamento e rendita proposti (d.m. 701/94)
- Inmobili 5: Annotazione: classamento e rendita proposti (d.m. 701/94)
- Inmobili 6: Annotazione: classamento e rendita proposti (d.m. 701/94)
- Inmobili 7: Annotazione: classamento e rendita proposti (d.m. 701/94)

* Codice Fiscale Validato in Anagrafe Tributaria