

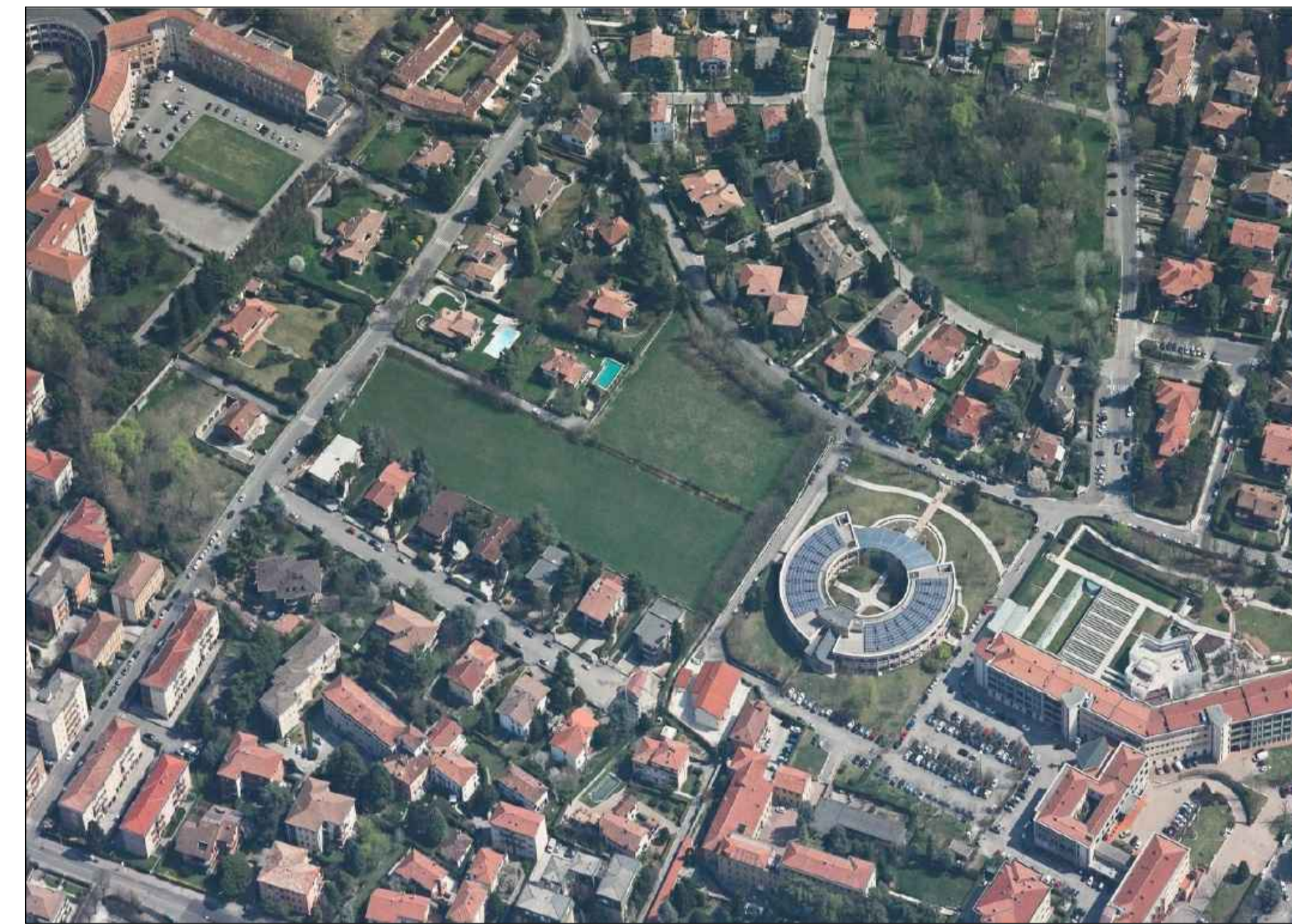

ESTRATTO ORTOFOTO (da Geoportale Provincia di Brescia) - scala 1:2000



VISTA AREA DA NORD-EST



VISTA AREA DA SUD-OVEST



VISTA AREA DA SUD-EST



POSIZIONE RIPRESE FOTOGRAFICHE



1



2



5



6



3



4



7



8



13



14



17



18



9



10



11



12



15



16



19

FOTOGRAFIE DA n. 9 A n. 12

FOTOGRAFIE DA n. 13 A n. 16

FOTOGRAFIE DA n. 17 A n. 19

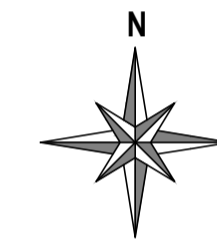

<p>Multiproject Engineering srl</p> <p>Dott. Ing. PAOLO FRANCESCO BERTONI Dott. Arch. GIANFRANCO CAMADINI Dott. Arch. LUCIA CAMADINI Dott. Arch. GIUSEPPE SETTI</p> <p>collaboratori: Ing. BERTONI FRANCESCO GIACOMO Geom. ELISABETTA BOSIO Geom. MORIS FEDRIGA Arch. ANNAMARIA MAGGIOLO</p> <p>25135 Brescia - Via della Musla, 32 Tel. 030.3366001 - Fax 030.3362050 E-mail: segreteria@multiproject.eu</p> <p>C.F. e P.IVA 02655910988 Reg. Imprese di Brescia REA n. 467803</p>	<p>COMUNE BRESCIA Provincia di Brescia</p> <p>H3R.E. SRL Via XX Settembre 2/C - 25122 - Brescia (Bs) C.F. P.IVA: 04092210980</p>	
	<p>DESCRIZIONE</p> <p>AREA DI TRASFORMAZIONE PAV-502 art. 83 NTA PGT VIGENTE EX AREA F.1 <b> Variante AL PROGETTO DEFINITIVO-ESECUTIVO</b> P.L. Via Lucio Riccobelli - Brescia</p>	
<p>DATA rev. 1 Agosto 2020</p> <p>SCALA 1:2000</p>	<p>TAV. N. VAR.01</p> <p>INO.001</p>	<p>CONTENUTO TAVOLA</p> <p>OPERE DI URBANIZZAZIONE INQUADRAMENTO TERRITORIALE DOCUMENTAZIONE FOTOGRAFICA</p>
<p>RISERVATO AGLI UFFICI</p>	<p>IL COMMITTENTE</p> <p>IL PROGETTISTA</p>	
<p>QUESTO DOCUMENTO E' DI PROPRIETA' ESCLUSIVA DELLA MULTIPROJECT ENGINEERING s.r.l. NESSUNA SUA PARTE PUO' ESSERE UTILIZZATA, RIPRODOTTA O COPIATA SENZA ESPLICITA AUTORIZZAZIONE</p>		