

PROSPETTO SUD

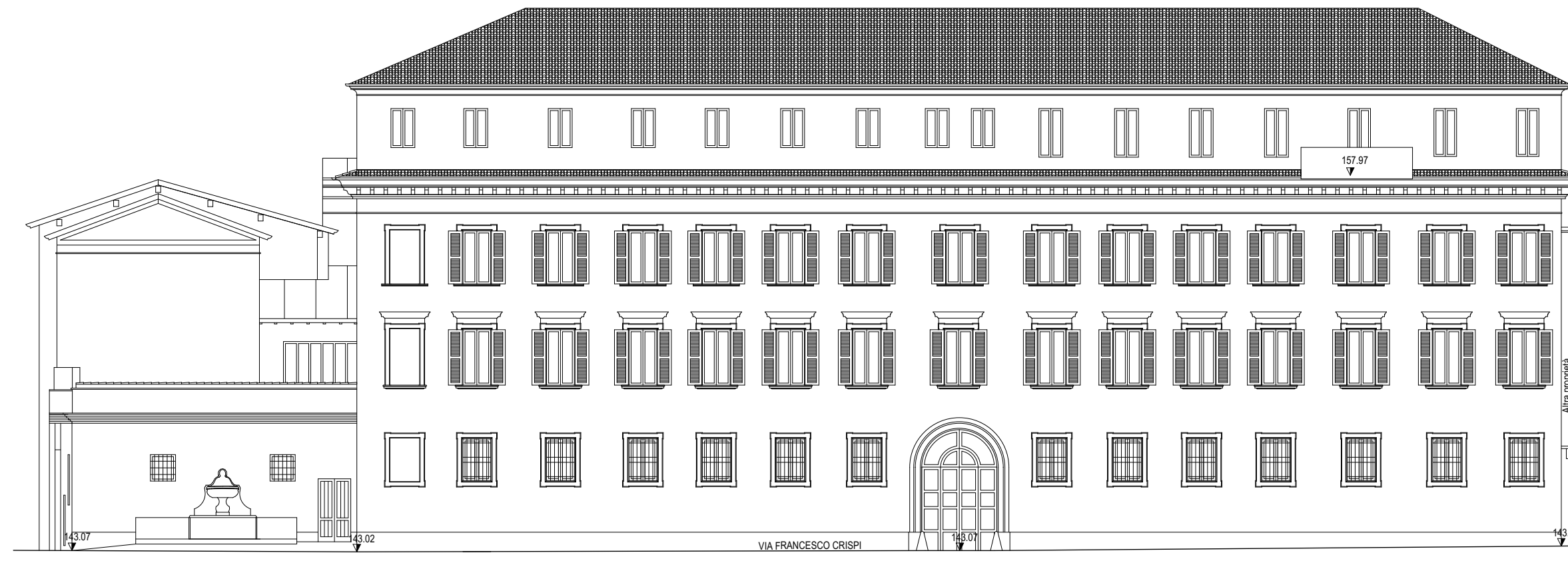

PROSPETTO EST



SEZIONE 2

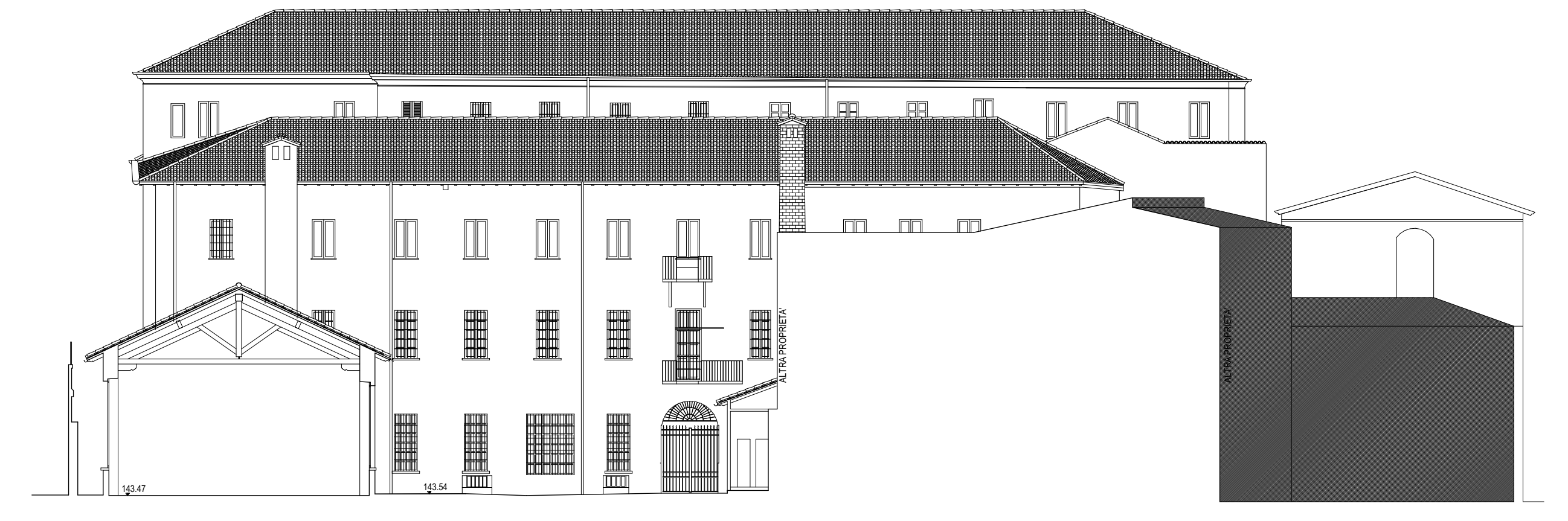

SEZIONE 3

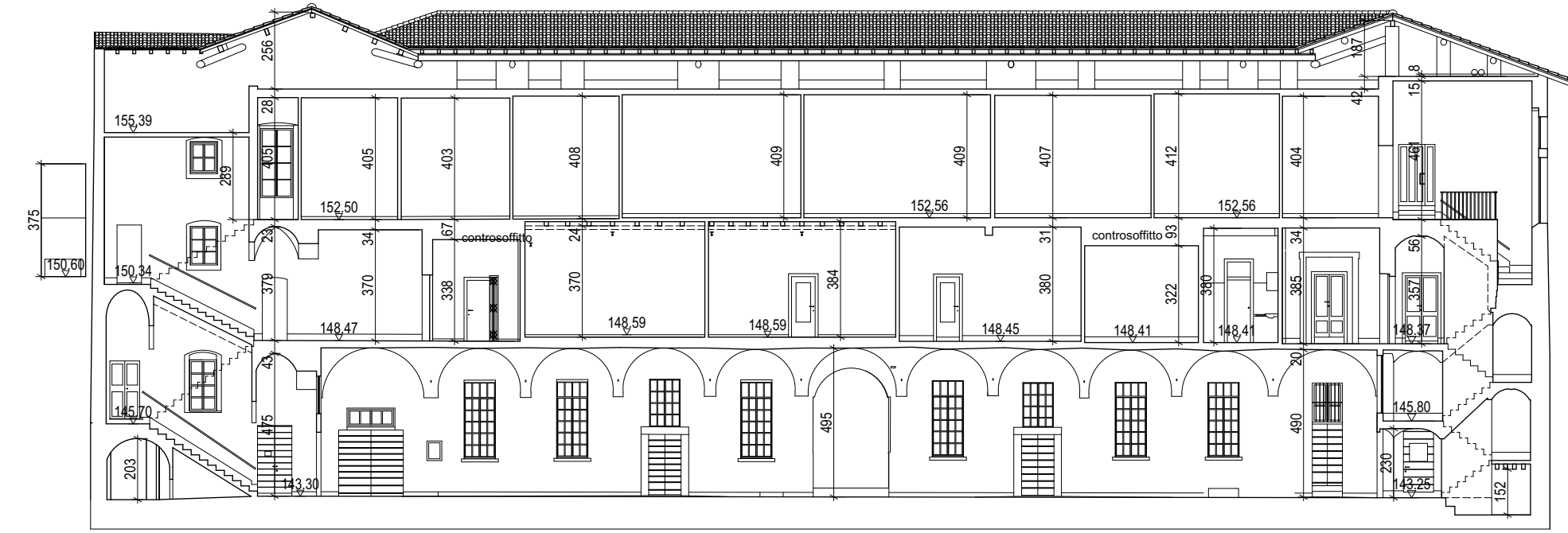

SEZIONE 5



SEZIONE 4



SEZIONE 1

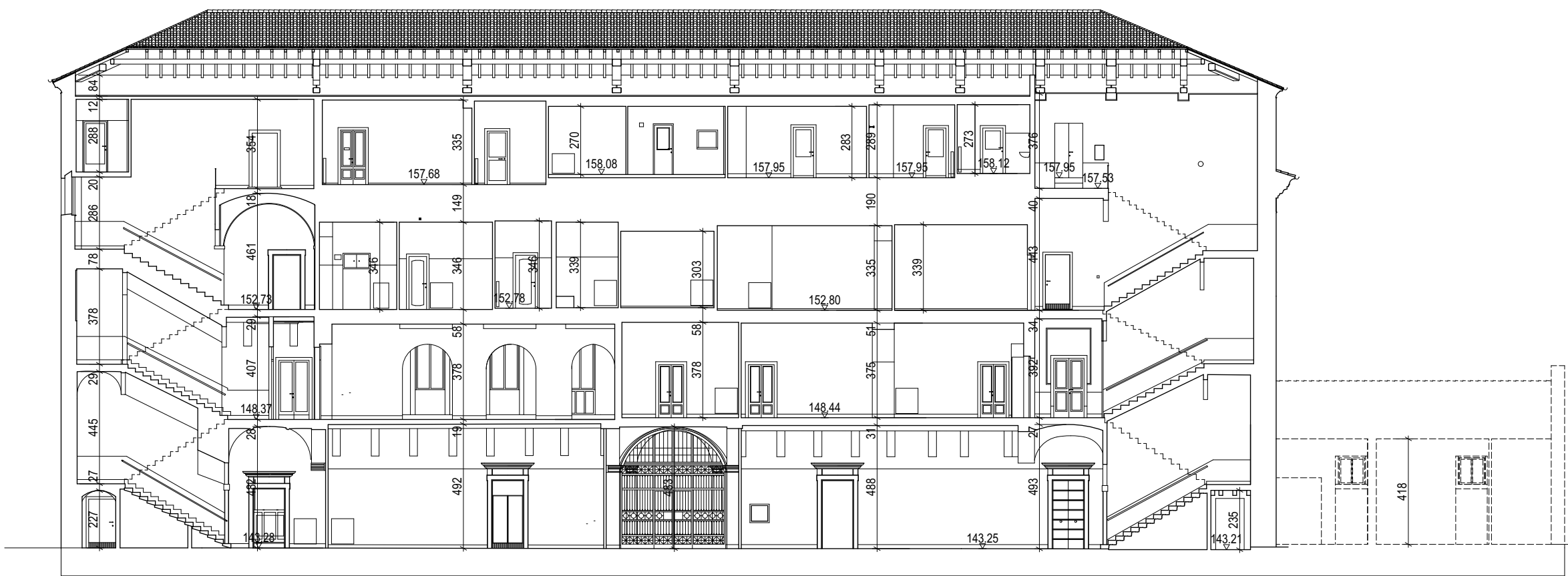

SEZIONE 7

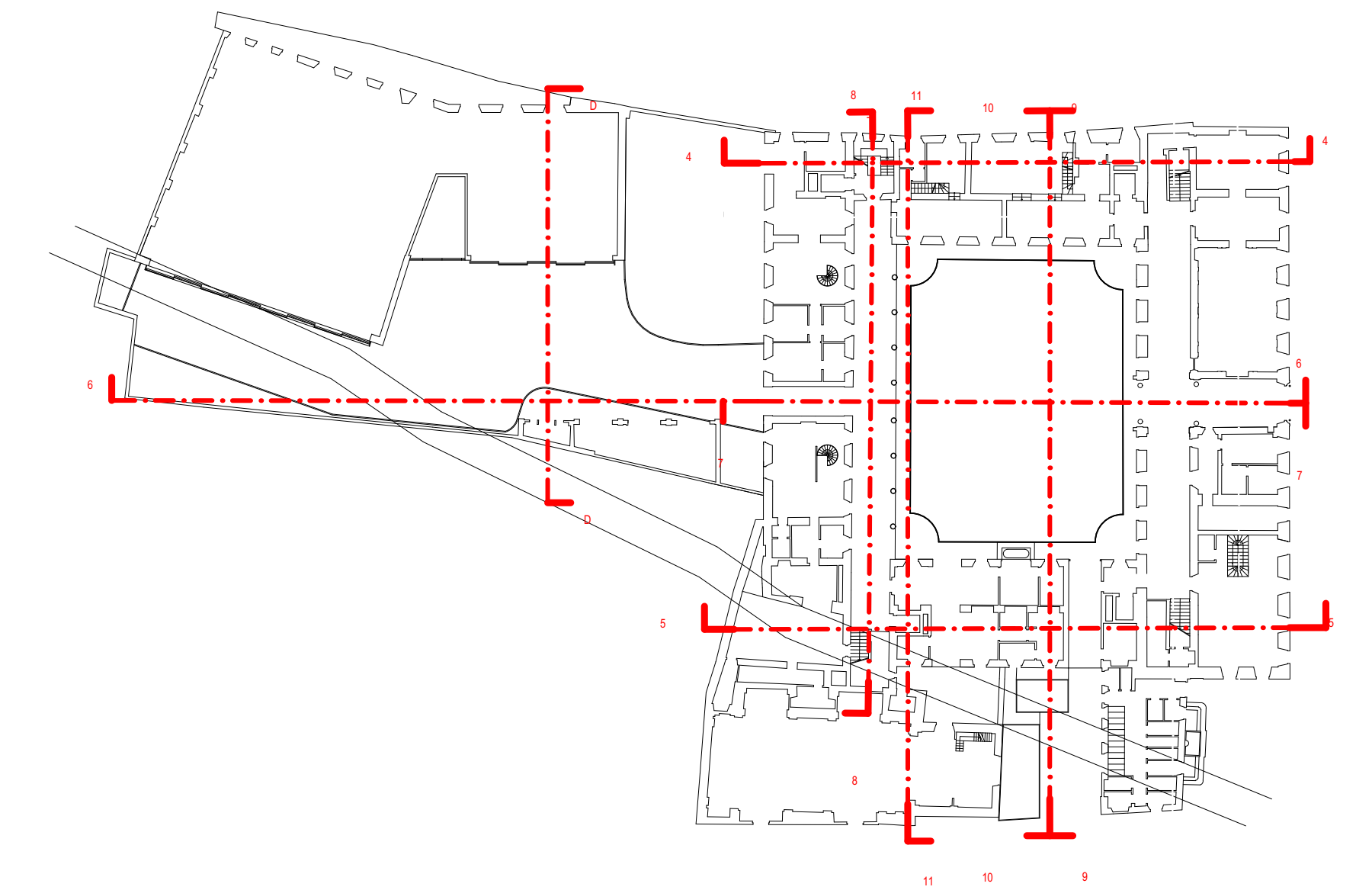
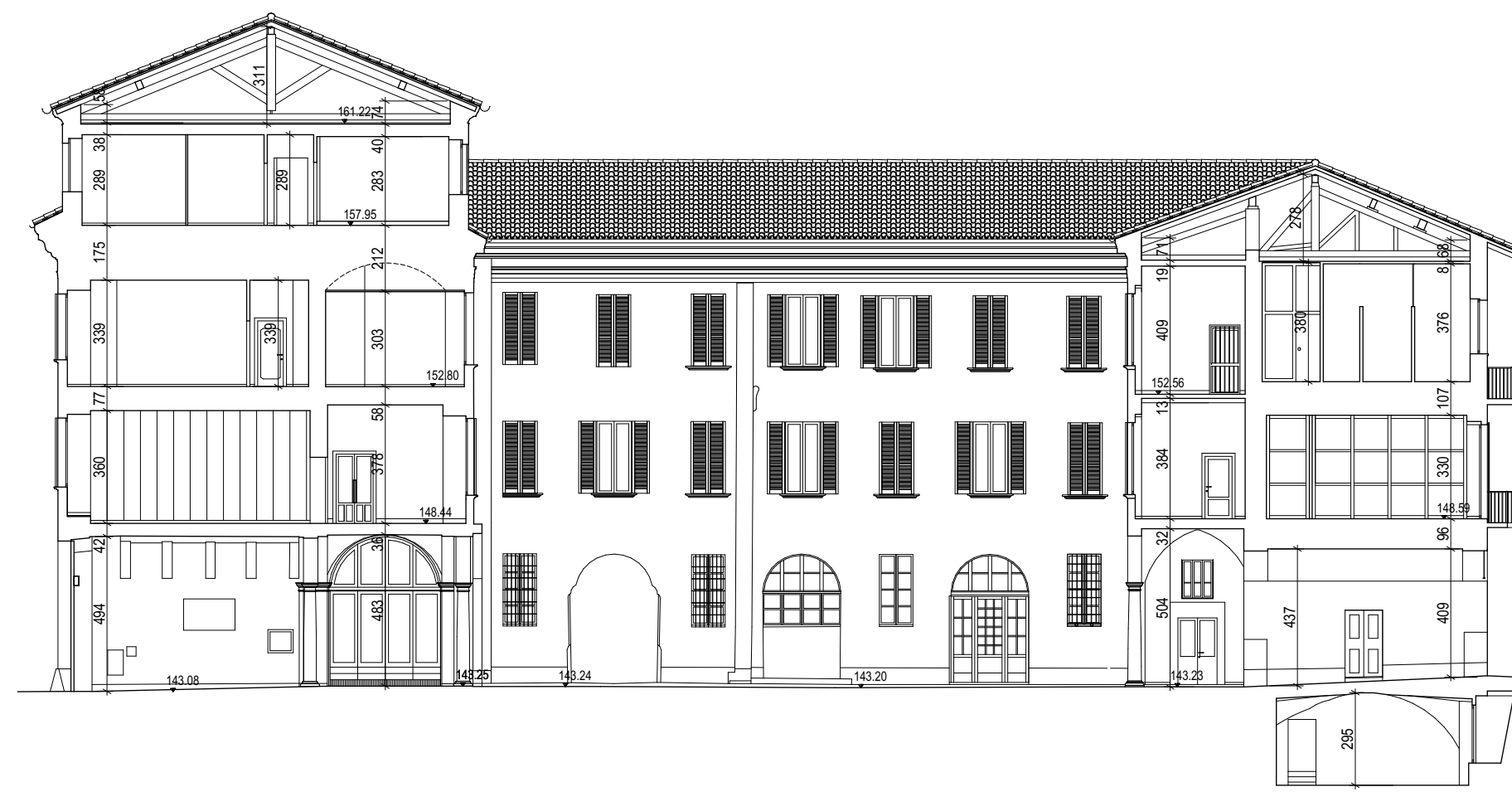

SEZIONE 6

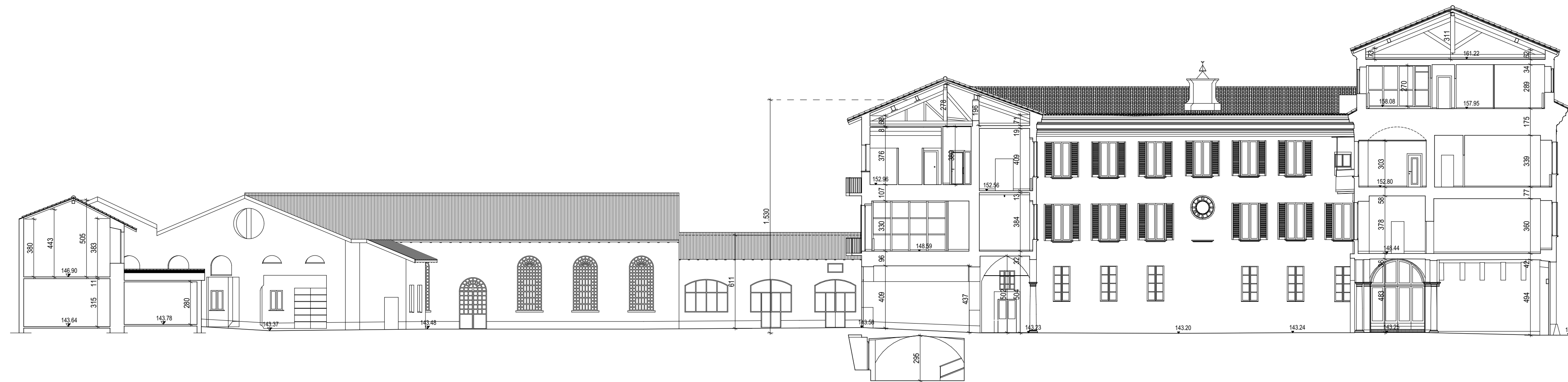

SEZIONE 11

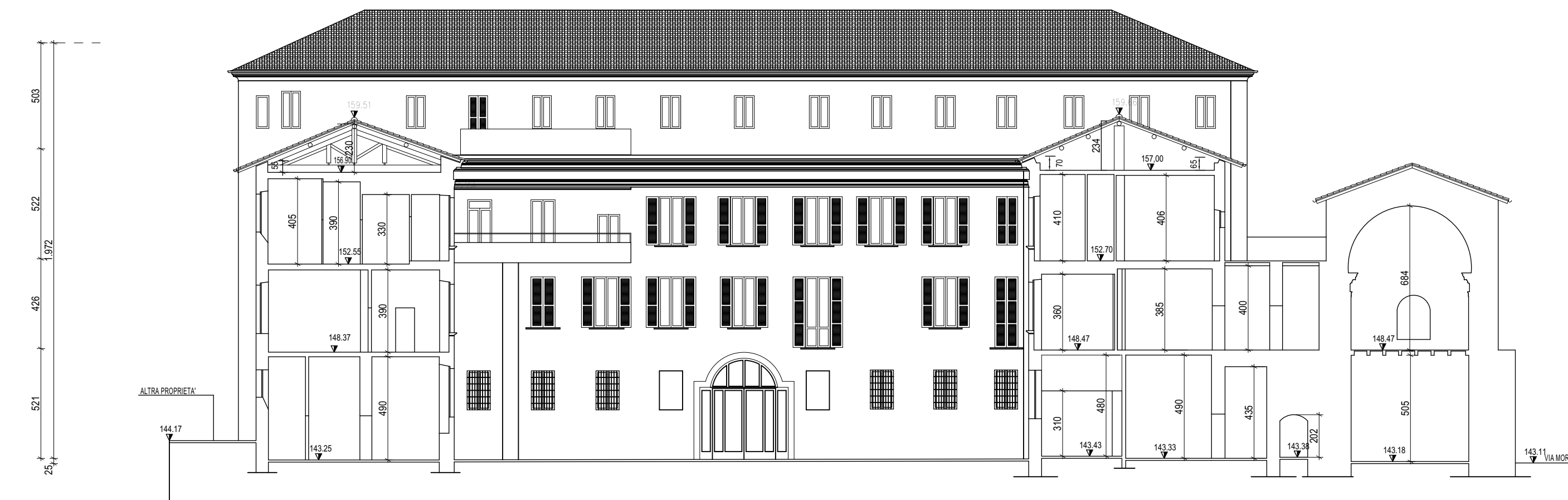

SEZIONE 8



SEZIONE 10

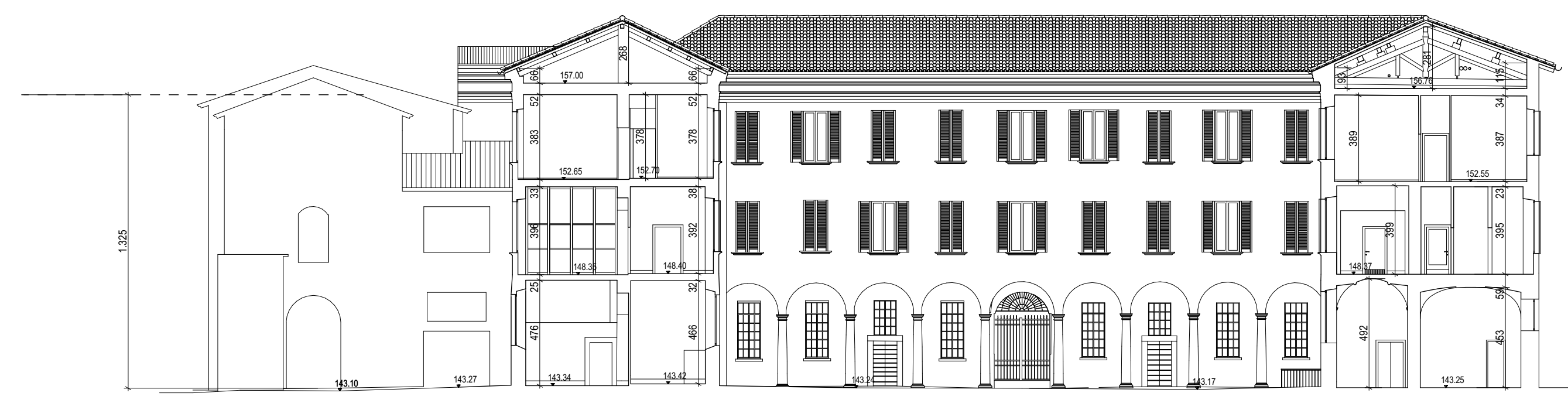

Comune di Brescia
Piano delle Regole (PR) - Progetto Speciale Area Centro - PRc3 EX CASERMA GNUTTI

Piano Attuativo ai sensi dell'art.14 L.R. 12/2005 e dell'art.82 delle N.T.A.del PGT

STATO DI FATTO
Rilievo: Prospetti e Sezioni

scala: 1:200

COMITANTE:
MUSCIPALITÀ - Casio (BS), Via Malboga 82 - C.F. e Partita IVA 0217340982

Data: 01/02/2021

PROGETTO ARCHITETTICO E URBANISTICO:
BORCHETTI BERGOLZI ARCHITETTI ASSOCIATI

100 Roma, 00187 - 00187 Roma - P. IVA 0217340982
Arch. Valerio Bergolzi - Arch. Valerio Borchetti
Arch. Luigi Borchetti

ARERIS s.r.l.
100 Roma, 00187 - 00187 Roma - P. IVA 0217340982
Arch. Valerio Borchetti - Arch. Valerio Borchetti
Arch. Luigi Borchetti

Tavola

Tutti i diritti di riproduzione e elaborazione sono riservati

codice 1132_01_210201_R3

R3