

SEZIONE A-A

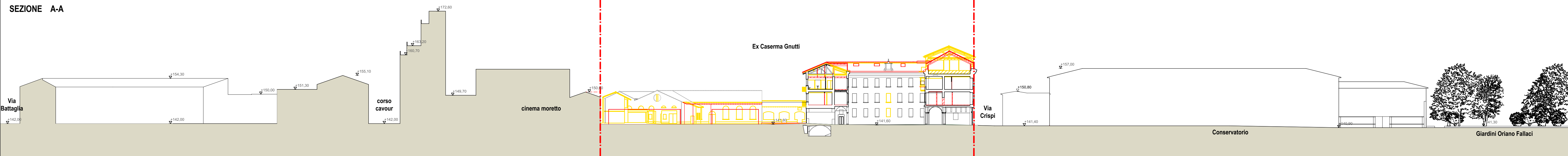

PERIMETRO PRc3

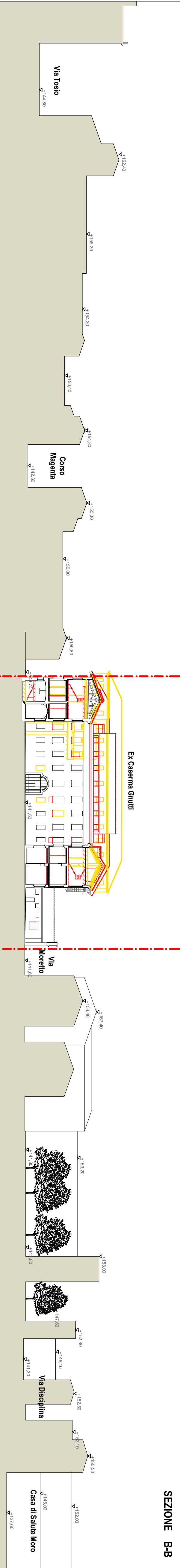

Comune di Brescia
 Piano delle Regole (PR) - Progetto Speciale Area Centro - PRc3 EX CASERMA GNUTTI

Piano Attuativo ai sensi dell'art.14 L.R. 12/2005 e dell'art.82 delle N.T.A.del PGT

CONFRONTO
 Planivolumetrico e sezioni ambientali

Comitato di Indirizzo Urbanistico
 PRc3 PRc3 art. 1 Caserma Gnutti Via Magenta 82 - C.F. e Partita IVA 02197340982

PROGETTO ARCHITETTICO E URBANISTICO
 BORCHETTI BERNOLLI ARCHITETTI ASSOCIATI
 Via Roma 46 - 25129 Brescia - P.IVA 028290177
 Arch. Valerio Bernolli - Arch. Massimo Borchetti
 Arch. Luigi Bernolli

AREAS 411
 Via S. Stefano 10 - 25129 Brescia - P.IVA 0278700989
 Arch. Massimo Borchetti - Arch. Valerio Bernolli
 Arch. Luigi Bernolli

Scale: 1:500
 Data: 29/10/2021
 Tavola

Tutti i diritti di riproduzione e elaborazione sono riservati

codice 1132_02_211029_C1

