

Comune di Brescia

**Piano delle Regole (PR) - Progetto Speciale Area Centro : PRc3 EX CASERMA GNUTTI**

Piano Attuativo ai sensi dell'art.14 L.R. 12/2005 e dell'art.82 delle N.T.A.del PGT

**PROGETTO**  
Dimostrazione analitica SLP

scala:

**COMMITTENTE :**  
NIBOFIN srl \_ Casto (BS),Via Malpaga 82 \_ C.F. e Partita IVA 02917340982

Data:29/10/2021  
Tavola

**PROGETTO ARCHITETTONICO E URBANISTICO :**

**BOSCHI+SERBOLI architetti associati**  
Via Oberdan 140\_ 25128 Brescia \_ P.IVA 03493050177  
Arch. Valeria Boschi  
Arch. Luigi Serboli



**AEGIS srl**  
Via Rodi 61\_ 25128 Brescia \_ P.IVA 03175310980  
Arch. Nicola Cantarelli  
Arch. Eugenio Saggiocca

A 1

CONSISTENZA EDIFICIO EX CASERMA GNUTTI				
Stato di fatto				
	1	2+3	1+2+3	3
piani	Ex Chiesa San Bartolomeo + ex ingresso al monastero	Caserma	Totale SLP	di cui in demolizione
	mq	mq	mq	mq
piano terra	403,77	2.456,66	2.860,43	329,02
piano primo	307,78	1.630,25	1.938,03	86,49
piano secondo	58,67	1.539,61	1.598,28	
piano terzo		619,89	619,89	619,89
	<b>770,22</b>	<b>6.246,41</b>	<b>7.016,63</b>	<b>1.035,40</b>

DIMOSTRAZIONE SLP DI PROGETTO									
Progetto									Da Asservire
	4	5	6	7	4+5+6+7	8	4+5+6+7+8	9	1
piani	residenziale	soppalco	recupero sottotetto	recupero slp esistente demolita	Totale S.L.P. che concorre al calcolo degli standard	S.L.P. che non concorre al calcolo dello standard (art.69 LR 12/2005)	Totale S.L.P.	superficie esclusa dal calcolo della SLP (art.12 NTA)	Ex Chiesa San Bartolomeo + ex ingresso al monastero
	mq	mq	mq	mq	mq	mq	mq	mq	mq
piano terra	1.193,95	53,69			1.247,64	700,76	1.948,40	381,33	403,77
piano primo	1.396,92				1.396,92		1.396,92	146,84	307,78
piano secondo	1.377,21				1.377,21		1.377,21	162,40	58,67
piano terzo			310,41	514,31	824,72		824,72	64,80	
	3.968,08	53,69	310,41	514,31	<b>4.846,49</b>	700,76	<b>5.547,25</b>	755,37	<b>770,22</b>

#### LEGENDA

**1** EX CHIESA SAN BARTOLOMEO ED EX INGRESSO AL MONASTERO DA ASSERVIRE AD USO PUBBLICO

**2** SLP ESISTENTE

**3** DEMOLIZIONE

**4** SLP RESIDENZIALE

**5** SLP RESIDENZIALE -SOPPALCO

**6** RECUPERO SOTTOTETTO ai sensi dell'art.64 c.2 della LR 12/05

**7** RECUPERO SLP DEMOLITA ai sensi del punto 4 della scheda PRc3

**8** SLP PARCHEGGIO non concorre al calcolo dello standard ai sensi dell'art.69 della LR12/2005

**9** Superficie esclusa dal calcolo della SLP

#### **Destinazione funzionale prevalente: Residenza (R):**

ai sensi dell'art.5 della scheda PRc3 "per le funzioni ammesse ed escluse si faccia riferimento alle Norme Tecniche di Attuazione, relative alle destinazioni d'uso previste per i Tessuti a prevalente destinazione Residenziale (R)".

L'art.81 delle NTA - Tessuti di recente formazione - per i Tessuti a prevalente destinazione Residenziale (R) ammette oltre alla residenza le seguenti attività:

- attività direzionali;
- attività ricettive;
- attività artigianali di servizio;
- attività commerciali (con esclusione di media e grande struttura di vendita);
- attività di produzione di beni immateriali e i servizi (con esclusione dei servizi tecnologici, servizi ospedalieri, servizi per lo sport, limitatamente ad attrezzature a carattere spettacolare, servizi cimiteriali)
- attrezzature per la mobilità (con esclusione dei distributori di carburante).



**Dimostrazione SLP - Piano Terra**

figura	base (ml)	altezza (ml)		superficie (mq)
1	8,29	0,31 + 0,41	/2	2,98
2	39,46	12,43 + 12,53	/2	492,46
3	18,87	8,13 + 8,17	/2	153,79
4	16,31	0,96		15,66
5	17,55	4,04	/2	35,45
6	1,77	0,47		0,83
7	0,52	0,29		0,15
8	10,04	0,76	/2	3,82
9	5,13	0,63		3,23
10	1,12	0,58	/2	0,32
11	1,18	0,4	/2	0,24
12	2,36	0,42		0,99
13	11,17	0,42	/2	2,35
14	4,53	0,26	/2	0,59
15	1,37	0,26		0,36
16	4,21	0,25 + 0,25	/2	1,05
17	1,51	0,26 + 0,22	/2	0,36
18	0,95	0,24 + 0,29	/2	0,25
19	33,69	9,01 + 9,02	/2	303,72
20	14,62	6,58 + 6,60	/2	96,35
21	0,03	0,77 X 4,00		0,09
22	13,63	6,39 + 6,31	/2	86,55
23	7,50	0,92 + 0,92	/2	6,90
24	8,67	3,65 + 3,12	/2	29,35
25	7,15	0,95	/2	3,40
26	3,53	0,12	/2	0,21
27	8,53	3,50 + 3,46	/2	29,68
28	2,10	0,97 + 1,03	/2	2,10
29	0,38	0,34	/2	0,06
30	1,01	0,38 + 0,38	/2	0,38
31	1,68	0,20		0,34
32	0,89	0,33 + 0,33	/2	0,29
33	2,27	0,67 + 0,66	/2	1,51
34	18,12	8,04 + 8,00	/2	145,32
35	0,52	0,32		0,17
36	4,86	0,69	/2	1,68
37	39,16	11,35 + 11,34	/2	444,92
38	21,97	6,31	/2	69,32
39	14,72	5,62	/2	41,36
40	3,41	1,15	/2	1,96
41	6,65	3,41		22,68
42	11,84	3,97	/2	23,50
43	2,30	3,04		6,99
44	1,43	3,42		4,89
45	4,60	3,03		13,94
46	3,42	1,31		4,48
47	6,95	3,39 + 3,16	/2	22,76
48	5,47	2,51 + 2,66	/2	14,14
49	6,90	1,90	/2	6,56
50	1,91	0,12	/2	0,11
51	1,80	0,46 + 0,52	/2	0,88
52	4,62	1,47 + 1,52	/2	6,91
53	0,47	1,71		0,40
54	3,71	1,46 + 1,46	/2	5,42
55	1,77	0,48		0,42
56	4,07	1,49 + 1,49	/2	6,06
57	1,76	0,47		0,83
58	4,11	1,49 + 1,49	/2	6,12

slp piano terra **2127,64**

**Dimostrazione SLP - in demolizione**

figura	base (ml)	altezza (ml)		superficie (mq)
1	12,25	0,21	/2	1,29
2	16,86	6,84 + 8,42	/2	130,29
3	0,58	0,17		0,10
4	5,92	2,70 + 2,51	/2	15,42
5	0,56	0,25 + 0,23	/2	0,13
6	10,10	4,50 + 5,02	/2	48,08
7	5,65	2,27 + 2,13	/2	12,43
8	7,47	3,24 + 2,84	/2	22,71
9	3,11	0,60	/2	0,93
10	1,85	0,79 + 0,73	/2	1,41
11	3,48	1,17 + 2,06	/2	5,62
12	6,53	2,07	/2	6,76
13	11,53	3,68 + 4,18	/2	45,31
14	3,44	1,56 + 1,63	/2	5,49
15	8,55	3,69 + 4,00	/2	32,87
16	0,92	0,2		0,18

piano terra **329,02**

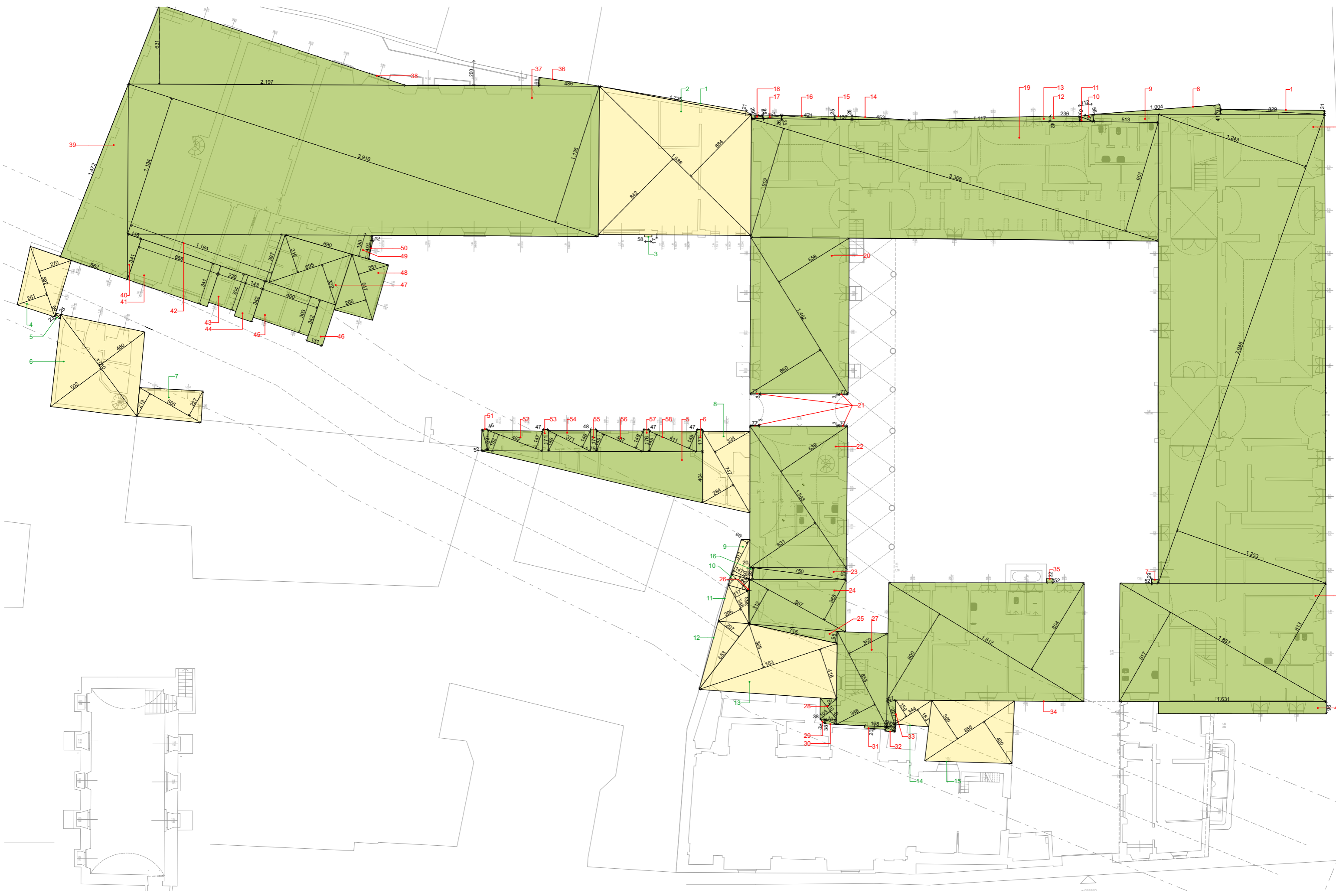

Piano Terra - stato di rilievo - Dimostrazione SLP



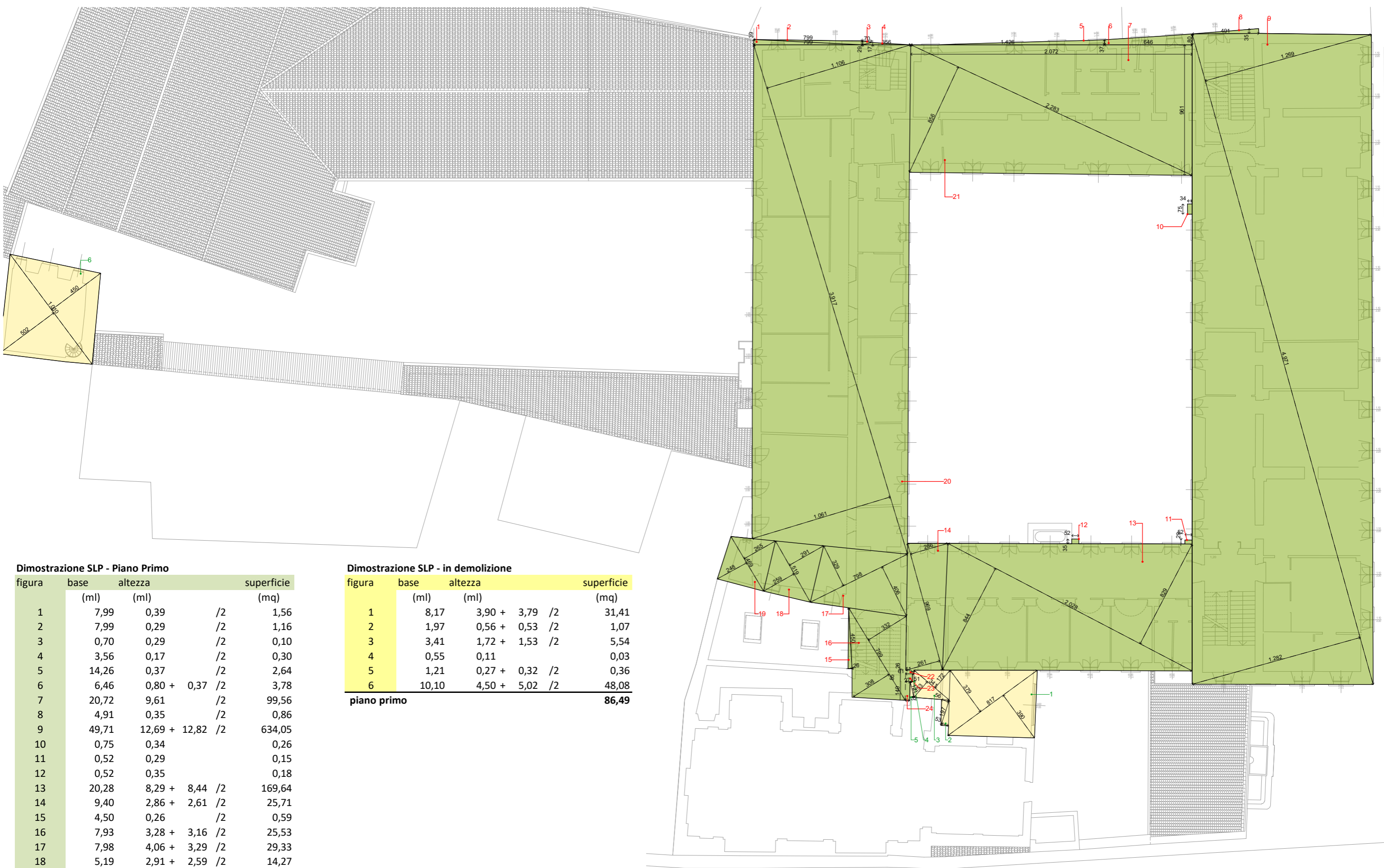

**Dimostrazione SLP - Piano Primo**

figura	base (ml)	altezza (ml)		superficie (mq)
1	7,99	0,39	/2	1,56
2	7,99	0,29	/2	1,16
3	0,70	0,29	/2	0,10
4	3,56	0,17	/2	0,30
5	14,26	0,37	/2	2,64
6	6,46	0,80 + 0,37	/2	3,78
7	20,72	9,61	/2	99,56
8	4,91	0,35	/2	0,86
9	49,71	12,69 + 12,82	/2	634,05
10	0,75	0,34		0,26
11	0,52	0,29		0,15
12	0,52	0,35		0,18
13	20,28	8,29 + 8,44	/2	169,64
14	9,40	2,86 + 2,61	/2	25,71
15	4,50	0,26	/2	0,59
16	7,93	3,28 + 3,16	/2	25,53
17	7,98	4,06 + 3,29	/2	29,33
18	5,19	2,91 + 2,59	/2	14,27
19	4,69	2,65 + 2,48	/2	12,03
20	39,17	10,61 + 11,06	/2	424,41
21	22,83	8,56	/2	97,71
22	0,61	0,26		0,16
23	0,51	0,55		0,28
24	0,32	1,40		0,45

slp piano primo **1543,76**

**Dimostrazione SLP - in demolizione**

figura	base (ml)	altezza (ml)		superficie (mq)
1	8,17	3,90 + 3,79	/2	31,41
2	1,97	0,56 + 0,53	/2	1,07
3	3,41	1,72 + 1,53	/2	5,54
4	0,55	0,11		0,03
5	1,21	0,27 + 0,32	/2	0,36
6	10,10	4,50 + 5,02	/2	48,08
<b>piano primo</b>				<b>86,49</b>

**Piano Primo- stato di rilievo - Dimostrazione SLP**



**Dimostrazione SLP - in demolizione**

figura	base (m)	altezza (m)	superficie (mq)
1	11,06	4,22 + 4,35 /2	47,39
2	12,81	6,24 + 6,08 /2	78,91
3	38,81	12,07 + 12,39 /2	474,65
4	13,34	1,38 + 1,46 /2	18,94
<b>slp piano terzo</b>			<b>619,89</b>





figura	base (ml)	altezza (ml)		superficie (mq)
1	12,65	6,02 +	6,06 /2	76,41
2	4,15	0,96		3,98
3	4,16	1,08		4,49
4	12,23	1,74		21,28
5	2,09	3,55	/2	3,71
6	3,52	1,04	/2	1,83
7	0,25	1,04		0,26
8	1,50	0,30		0,45
9	13,61	4,45 +	4,45 /2	60,56
10	5,37	2,07 +	2,07 /2	11,12
11	4,93	0,57 +	0,63 /2	2,96
12	1,46	0,55		0,80
13	12,95	2,84 +	2,79 /2	36,45
14	4,17	0,95 +	0,96 /2	3,98
15	5,12	2,42 +	2,40 /2	12,34
16	2,19	0,40		0,88
17	0,98	0,20		0,20
18	2,29	0,30		0,69
19	1,50	0,30		0,45
20	2,30	1,20		2,76
21	2,78	0,90		2,50
22	3,04	0,69		2,10
23	2,24	0,20		0,45
24	17,69	8,77 +	8,76 /2	155,05
25	7,75	1,16		8,99
26	1,13	0,71		0,80
27	1,1	1,24		1,36
28	0,25	0,17		0,04
29	23,11	6,92 +	7,04 /2	161,31
30	13,05	5,23 +	5,22 /2	68,19
31	1,00	0,51		0,51
32	1,93	0,71		1,37
33	6,51	1,19 +	1,14 /2	7,58
34	2,26	1,11 +	1,07 /2	2,46
35	2,16	0,85 +	0,72 /2	1,70
36	3,23	1,51 +	1,66 /2	5,12
37	6,96	2,56 +	2,58 /2	17,89
38	0,90	0,10		0,09
39	1,99	0,55		1,09
40	2,14	0,19		0,41
41	4,94	1,16 +	0,84 /2	4,94
42	1,65	0,74 +	0,59 /2	1,10
43	1,25	0,57 +	0,62 /2	0,74

figura	base (ml)	altezza (ml)		superficie (mq)
44	2,73	0,71 +	0,67 /2	1,88
45	9,95	0,69 +	0,45 /2	5,67
46	4,47	0,45 +	0,72 /2	2,61
47	0,73	0,29		0,21
48	21,13	2,12		44,80
49	19,08	0,37		7,06
50	19,26	1,94 +	2,13 /2	39,19
51	19,91	4,33 +	4,36 /2	86,51
52	3,18	0,60		1,91
53	3,30	0,54 +	0,55 /2	1,80
54	1,50	0,88		1,32
55	4,85	2,34 +	2,40 /2	11,49
56	3,64	0,33	/2	0,60
57	5,62	2,65 +	2,97 /2	15,79
58	3,80	1,53		5,81
59	1,43	0,30		0,43
60	17,64	4,71 +	4,79 /2	83,79
61	17,11	2,83 +	2,75 /2	47,74
62	2,57	0,80		2,06
63	13,65	6,36 +	6,30 /2	86,40
64	7,45	0,93		6,93
65	7,82	0,86 +	0,87 /2	6,76
66	8,18	2,49 +	2,52 /2	20,49
67	7,66	1,55	/2	5,94
68	1,56	0,67	/2	0,52
69	4,47	0,66 +	0,66 /2	2,95
70	1,77	0,16		0,28
71	4,24	0,39 +	0,34 /2	1,55
72	1,99	0,65 +	0,67 /2	1,31
73	2,96	2,95		8,73

slp residenziale piano terra 1193,95

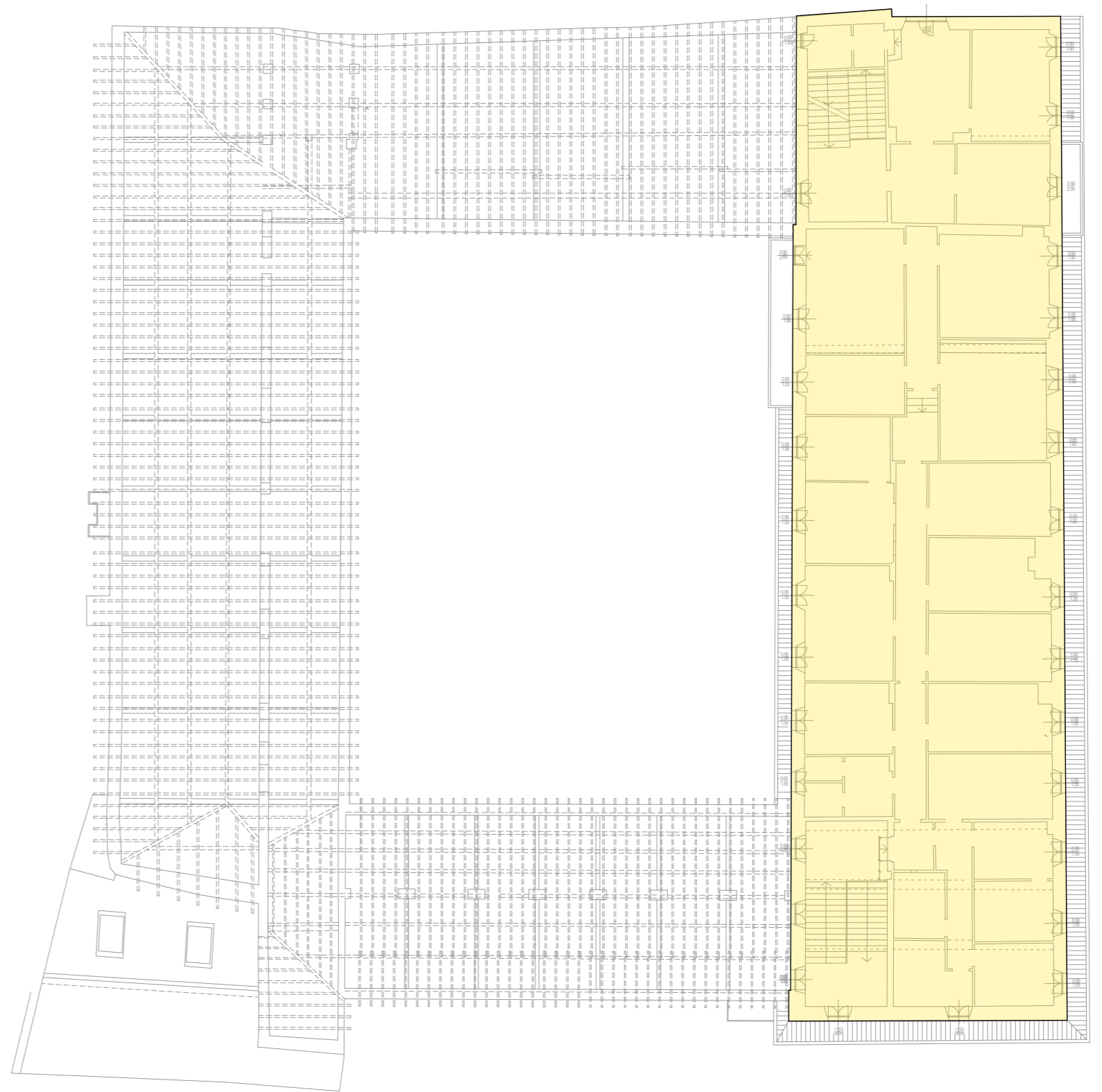
1	7,67	3,64 +	2,28 /2	22,70
2	7,65	2,25	/2	8,61
3	6,12	0,37		2,26
4	2,36	0,87 +	0,55 /2	1,65
5	1,87	0,80 +	0,56 /2	1,27
6	1,71	0,28	/2	0,24
7	6,12	5,54	/2	16,95

slp residenziale piano soppalco 53,69

Dimostrazione superfici escluse dal calcolo della SLP

figura	base (ml)	altezza (ml)		superficie (mq)
1	2,04	0,37		0,75
2	2,14	1,8		3,85
3	2,53	1,21 +	1,26 /2	3,12
4	3,10	1,46 +	1,46 /2	4,53
5	5,36	2,70 +	2,64 /2	14,31
6	4,38	2,13 +	2,15 /2	9,37
7	7,76	3,74		29,02
8	1,13	0,56		0,63
9	3,61	1,37		4,95
10	2,84	2,22		6,30
11	2,19	0,58		1,27
12	1,99	1,5		2,99
13	11,17	4,15		46,36
14	5,17	2,73 +	2,8 /2	14,30
15	1,53	0,8		1,22
16	1,99	1,50		2,99
17	4,60	2,21 +	2,27 /2	10,30
18	12,88	3,54 +	3,58 /2	45,85
19	11,04	2,5 +	2,49 /2	27,54
20	12,94	3,61 +	3,63 /2	46,84
21	11,66	3,23 +	3,15 /2	37,20
22	1,47	0,11		0,16
23	1,99	1,50		2,99
24	1,70	0,38		0,65
25	1,76	0,49		0,86
26	4,32	1,61		6,96
27	1,61	0,47		0,76
28	3,32	1,67		5,54
29	0,47	1,81		0,85
30	3,72	1,67		6,21
31	0,47	1,81		0,85
32	3,77	1,67		6,30
33	1,81	0,48		0,87
34	17,54	3,95	/2	34,64

piano terra 381,33

Dimostrazione SLP che non concorre al calcolo dello standard

figura	base (ml)	altezza (ml)		superficie (mq)
1	10,51	3,23	/2	16,97
2	7,38	3,16 +	2,95 /2	22,55
3	19,68	6,31 +	12,61 /2	186,17
4	30,62	15,10 +	15,93 /2	475,07

piano terra 700,76

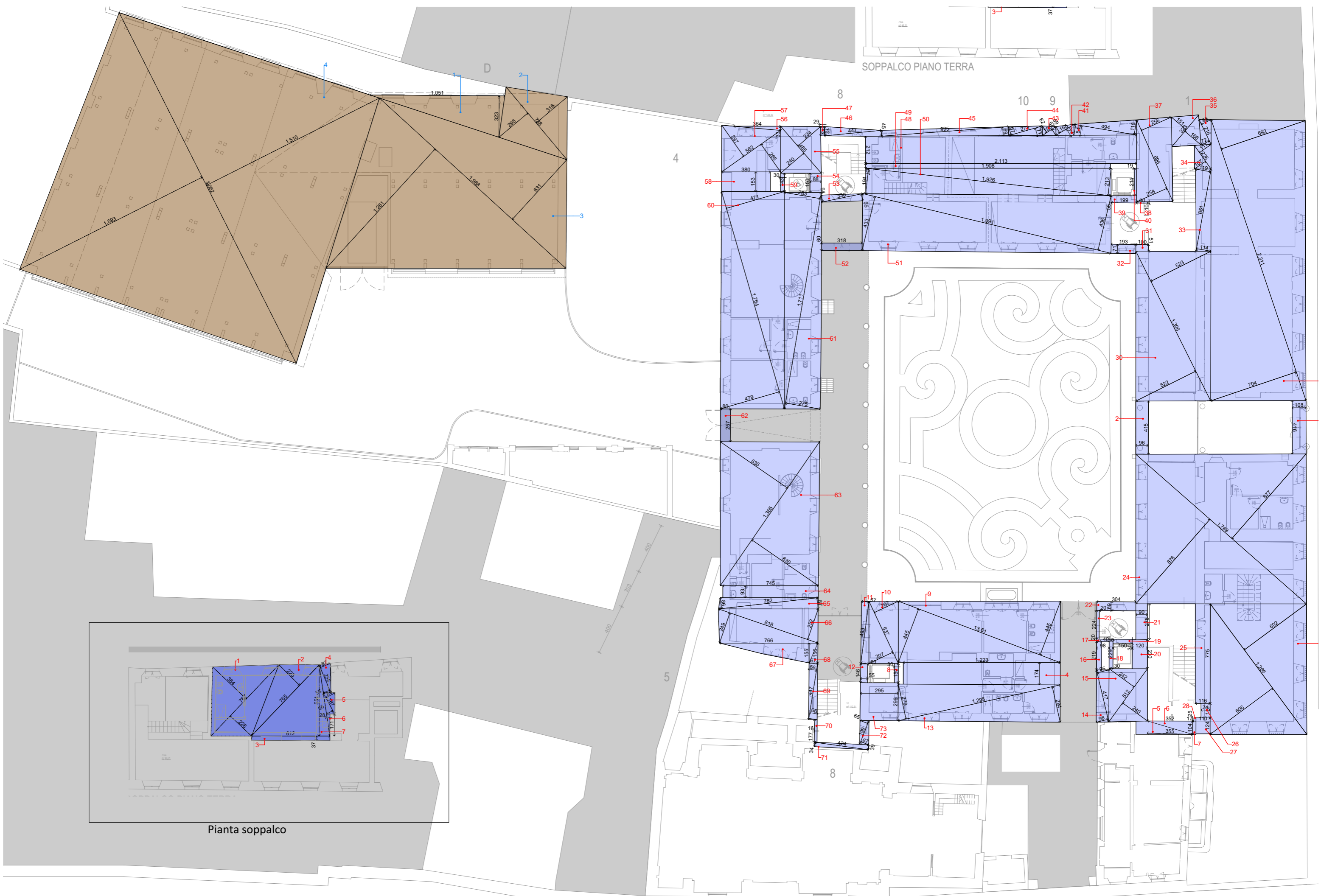

SOPPALCO PIANO TERRA

Pianta soppalco

Piano Terra - stato di progetto - Dimostrazione SLP

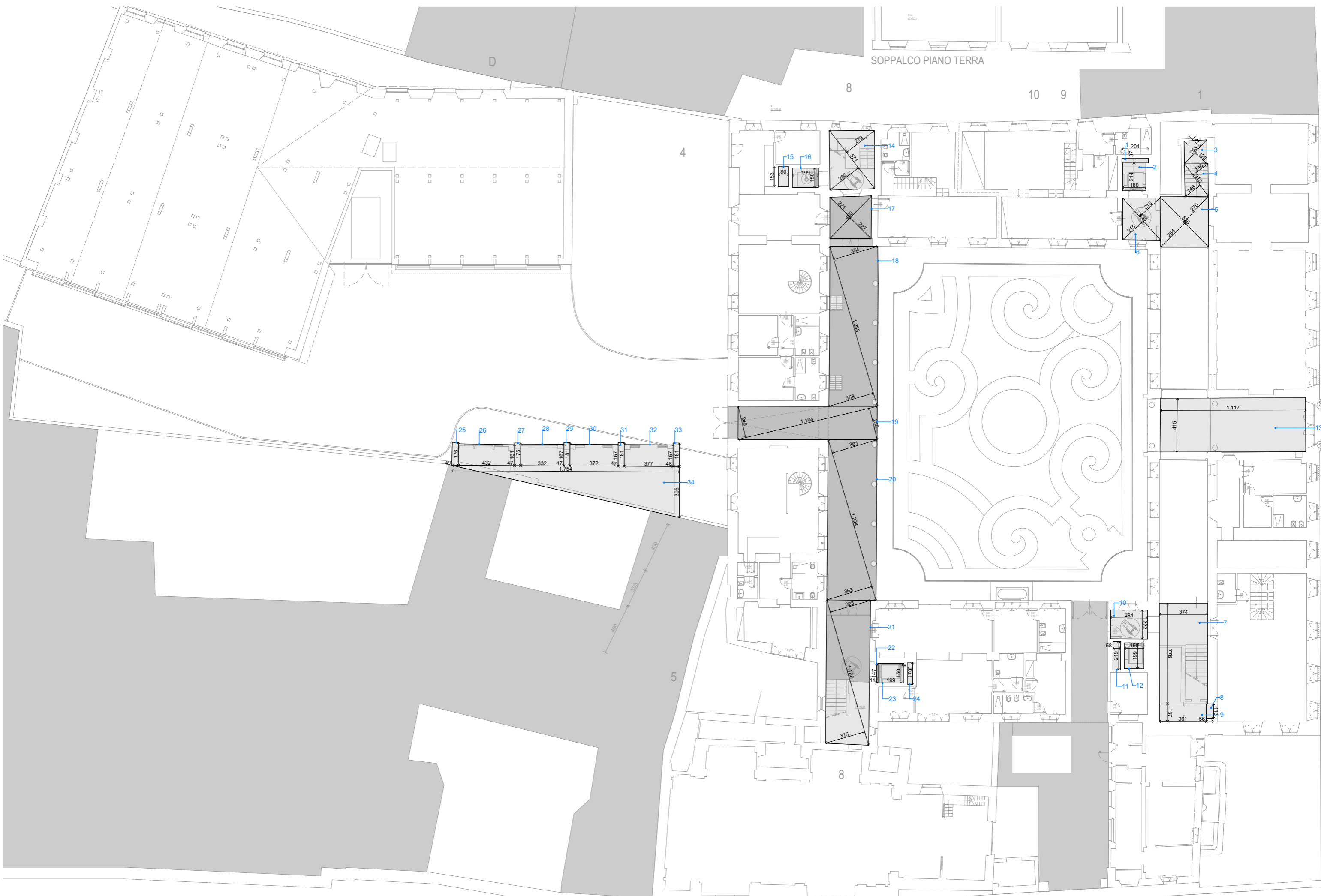

SOPPALCO PIANO TERRA

Piano Terra - stato di progetto- Superfici escluse dal calcolo della SLP

## Piano Primo

figura	base (ml)	altezza (ml)		superficie (mq)
1	3,99	0,74 +	0,75 /2	2,97
2	4,01	0,88 +	0,85 /2	3,47
3	1,1	0,85		0,94
4	7,54	0,91		6,86
5	12,26	6,10 +	6,16 /2	75,15
6	1,1	0,77		3,91
7	4,55	0,92		4,19
8	2,29	0,28		0,64
9	1,5	0,3		0,45
10	2,29	0,3		0,69
11	0,59	0,2		0,12
12	1,1	0,58		0,64
13	2,27	0,63		1,43
14	0,7	0,4		0,28
15	31,46	12,06 +	12,00 /2	378,46
16	0,75	0,34		0,26
17	12,91	6,59 +	6,42 /2	83,98
18	4,38	0,35	/2	0,77
19	4,00	0,37 +	0,47 /2	1,68
20	2,54	0,29 +	0,47 /2	0,97
21	2,97	2,86		8,49
22	0,82	0,37		0,30
23	2,14	1,04		2,23
24	1,14	0,47		0,54
25	1,85	0,66		1,22
26	1,16	0,18		0,21
27	1,16	0,18		0,21
28	0,2	0,08		0,02
29	0,2	0,08		0,02
30	0,94	0,17		0,16
31	1,80	0,30		0,54
32	1,64	0,30		0,49
33	1,86	0,82		1,53
34	19,72	4,37 +	4,18 /2	84,30
35	19,11	2,14		40,90
36	5,58	2,90 +	2,67 /2	15,54
37	14,85	3,27 +	2,91 /2	45,89
38	1,01	0,49 +	0,44 /2	0,47
39	1,74	0,49 +	0,51 /2	0,87
40	0,94	0,40 +	0,55 /2	0,45
41	0,41	0,55	/2	0,11
42	1,50	0,88		1,32
43	4,66	2,26 +	2,25 /2	10,51
44	2,73	0,71 +	0,67 /2	1,88
45	5,85	2,80 +	2,85 /2	16,53
46	4,17	1,56 +	1,56 /2	6,51
47	6,42	3,20 +	3,22 /2	20,61
48	7,95	3,64 +	3,71 /2	29,22
49	30,15	10,65 +	10,55 /2	319,59
50	4,11	1,38 +	2,12 /2	6,18
51	5,08	3,19 +	2,34 /2	14,05
52	5,42	2,63 +	2,33 /2	13,44
53	4,51	0,50 +	0,49 /2	2,23
54	1,81	0,18		0,33
55	4,25	0,30 +	0,37 /2	1,42
56	1,04	0,62		0,64
57	0,91	0,56		0,51
58	1,01	0,27		0,27
59	2,90	3,17		9,19
60	2,94	0,10		0,29
61	1,50	0,65		0,98
62	4,24	2,95		12,51
63	2,44	0,61		1,49
64	1,50	0,30		0,45
65	18,56	2,82 +	2,91 /2	53,17
66	15,45	1,70		26,27
67	15,83	4,74		75,03

slp residenziale piano primo

1396,92

## Dimostrazione superfici escluse dal calcolo della SLP

figura	base (ml)	altezza (ml)		superficie (mq)
1	8,43	3,27 +	3,41 /2	28,16
2	4,07	1,50 +	1,47 /2	6,04
3	2,04	0,37		0,75
4	1,8	1,84		3,31
5	1,64	0,17		0,28
6	4,38	2,13 +	2,15 /2	9,37
7	5,80	2,65 +	2,76 /2	15,69
8	2,50	1,20 +	1,20 /2	3,00
9	1,7	0,8		1,36
10	10,11	3,12 +	3,12 /2	31,54
11	1,99	1,5		2,99
12	1,7	0,39		0,66
13	2,28	2,26		5,15
14	2,22	0,41		0,91
15	3,73	4,54		16,93
16	4,12	3,86		15,90
17	1,99	1,50		2,99
18	2,19	0,59		1,29
19	3,56	0,96 +	0,84 /2	3,20

piano primo

146,84



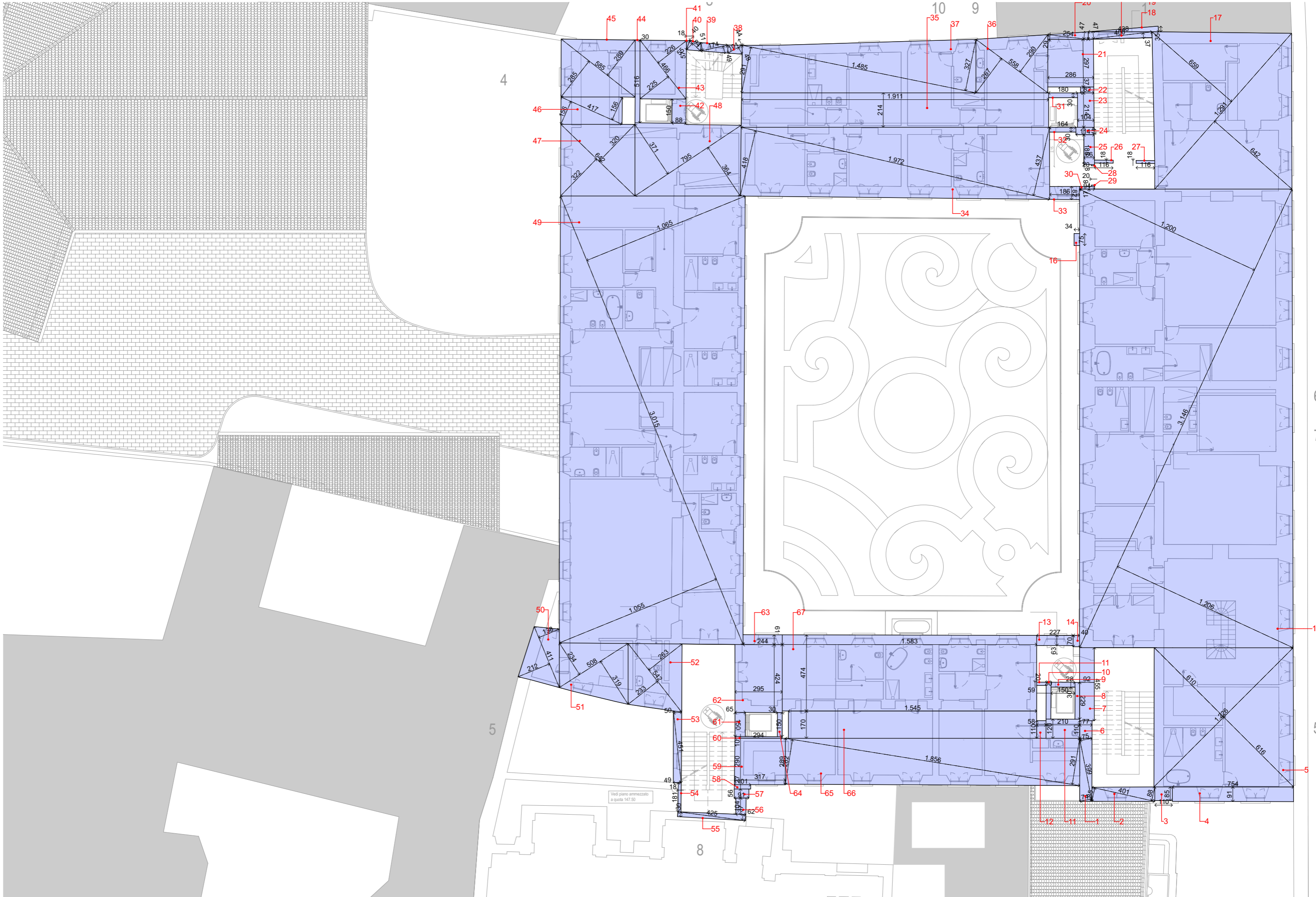

Piano Primo - stato di progetto - Dimostrazione SLP



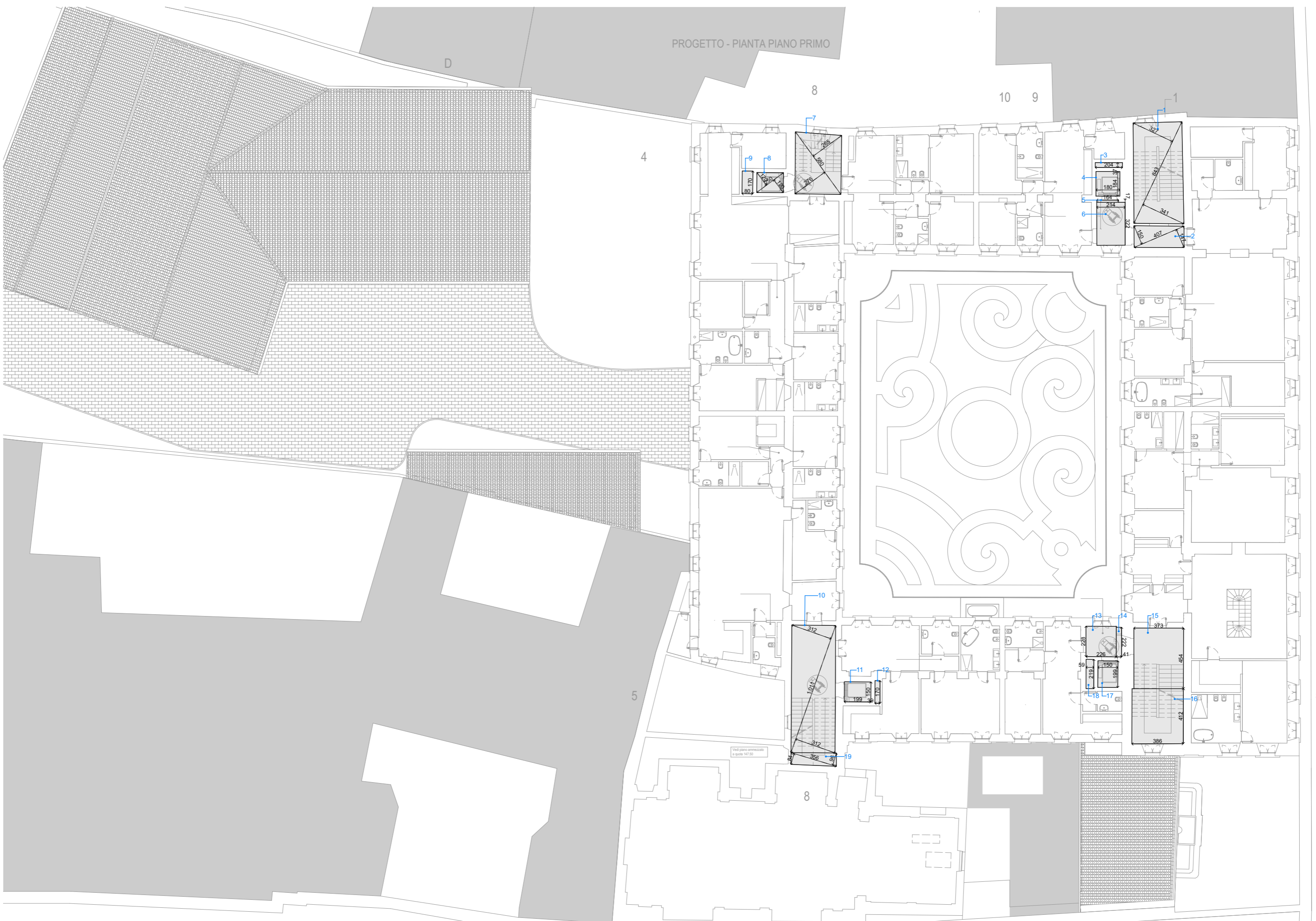

Piano Primo - stato di progetto- Superfici escluse dal calcolo della SLP

Piano Secondo

figura	base (ml)	altezza (ml)		superficie (mq)
1	4,68	0,74		3,46
2	39,12	8,44 +	8,26 /2	326,65
3	0,76	0,22		0,17
4	6,43	1,04		6,69
5	2,14	0,76		1,63
6	4,65	0,78		9,63
7	27,53	4,66 +	4,62 /2	127,74
8	3,81	0,69		2,63
9	1,01	0,92		0,93
10	3,2	0,65		2,08
11	2,44	1,02		2,49
12	0,83	0,37		0,31
13	4,34	2,28 +	2,15 /2	9,61
14	0,91	0,41 +	0,43 /2	0,38
15	2,96	0,62 +	0,48 /2	1,63
16	8,31	0,57 +	0,56 /2	4,70
17	12,66	6,24 +	6,15 /2	78,43
18	1,80	0,30		0,54
19	1,70	0,30		0,51
20	1,97	0,59 +	0,60 /2	1,17
21	19,53	4,36 +	4,24 /2	83,98
22	19,24	2,13 +	2,05 /2	40,21
23	6,32	2,97 +	2,70 /2	17,92
24	12,9	3,21 +	2,87 /2	39,22
25	3,24	1,18 +	1,22 /2	3,89
26	3,63	0,30		1,09
27	0,32	0,34	/2	0,05
28	3,45	0,48		1,66
29	3,47	0,55	/2	0,95
30	3,47	0,38	/2	0,66
31	0,99	0,38	/2	0,19
32	0,57	0,18	/2	0,05
33	4,85	2,40 +	2,39 /2	11,62
34	3,54	0,80		2,83
35	6,53	3,06 +	3,11 /2	20,15
36	1,47	0,88		1,29
37	1,50	0,30		0,45

Piano Secondo

figura	base	altezza		superficie
38	4,92	2,43 +	2,40 /2	11,88
39	5,93	2,90 +	2,91 /2	17,23
40	30,25	10,65 +	10,60 /2	318,95
41	3,29	0,11	/2	0,18
42	6,76	0,97 +	0,97 /2	6,56
43	6,84	1,47 +	1,45 /2	9,99
44	0,88	0,36	/2	0,16
45	0,96	0,11	/2	0,05
46	4,09	1,81	/2	3,70
47	2,91	1,43 +	1,68 /2	4,53
48	3,44	0,73		2,51
49	0,85	1,06		0,90
50	1,02	0,39		0,40
51	3,33	0,53		1,76
52	3,34	0,37		1,24
53	0,31	0,05	/2	0,01
54	0,58	0,06	/2	0,02
55	4,57	0,48		2,19
56	1,82	0,25		0,46
57	3,82	0,35		1,34
58	1,97	0,30		0,59
59	4,47	2,21 +	2,23 /2	9,92
60	1,50	0,66		0,99
61	1,50	0,30		0,45
62	4,85	3,36		16,30
63	18,03	7,98 +	8,01 /2	144,15
64	3,11	0,20		0,62
65	2,49	0,53		1,32
66	0,38	0,20		0,08
67	1,50	0,30		0,45
68	2,30	0,38		0,87
69	1,80	0,10		0,18
70	4,05	2,39		9,68
slp residenziale piano secondo				1377,21

Dimostrazione superfici escluse dal calcolo della SLP

figura	base (ml)	altezza (ml)		superficie (mq)
1	5,39	2,81 +	2,62 /2	14,63
2	0,32	0,34	/2	0,05
3	3,10	0,34		1,05
4	4,67	2,33 +	2,34 /2	10,90
5	1,88	0,72 +	0,72 /2	1,35
6	2,48	1,17 +	1,21 /2	2,95
7	2,04	0,37		0,75
8	1,84	1,80		3,31
9	3,79	1,75 +	1,77 /2	6,67
10	1,85	0,38		0,70
11	2,91	0,25 +	0,30 /2	0,80
12	9,82	3,42 +	3,50 /2	33,98
13	2,49	2,37		5,90
14	1,99	1,5		2,99
15	2,19	0,58		1,27
16	9,63	3,55 +	3,57 /2	34,28
17	0,38	1,50		0,57
18	6,47	2,86 +	2,86 /2	18,50
19	3,46	0,31 +	0,30 /2	1,06
20	5,83	2,77 +	2,57 /2	15,57
21	1,99	1,50		2,99
<b>piano secondo</b>				<b>162,40</b>

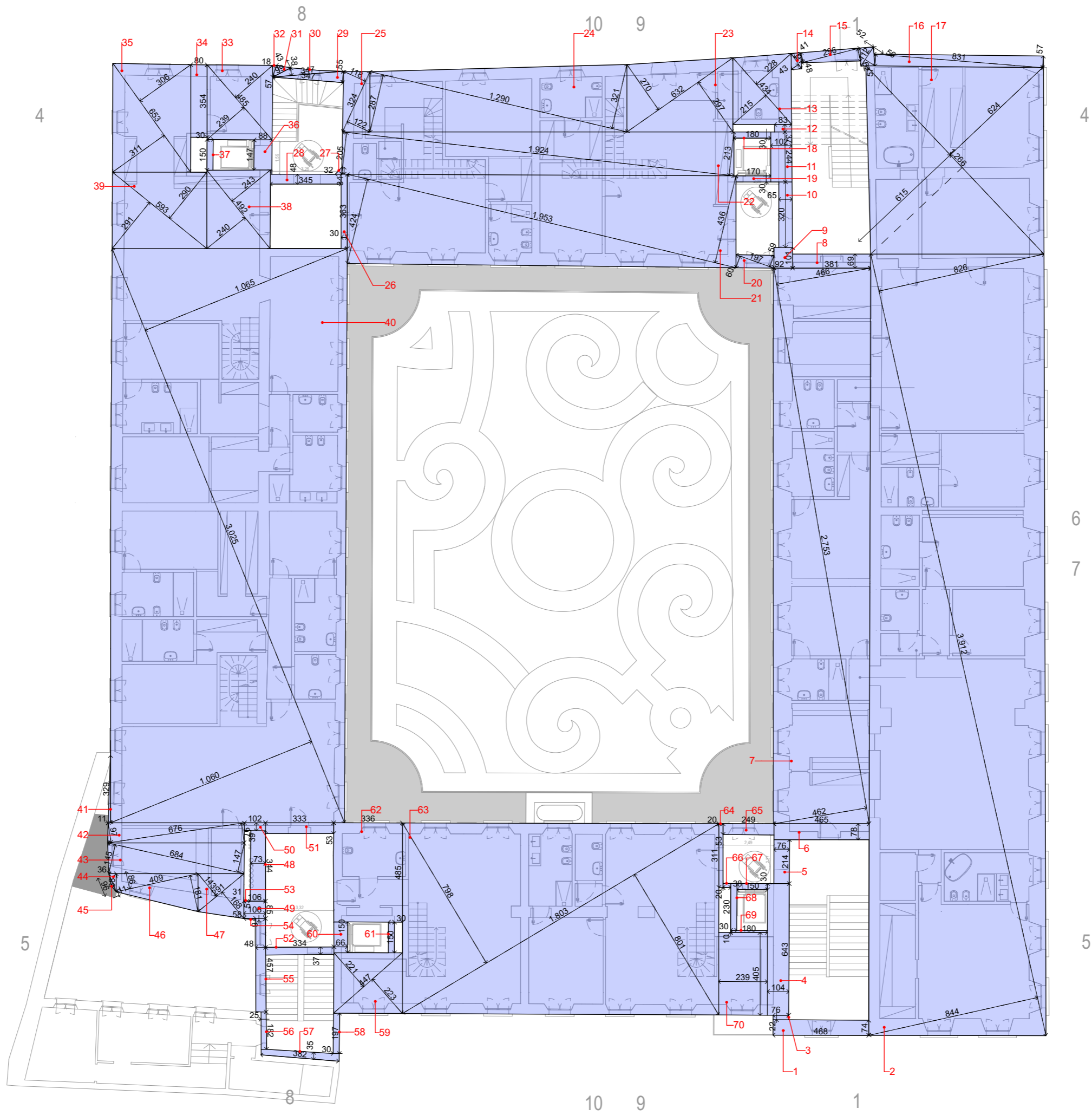

Piano Secondo - stato di progetto - Dimostrazione SLP

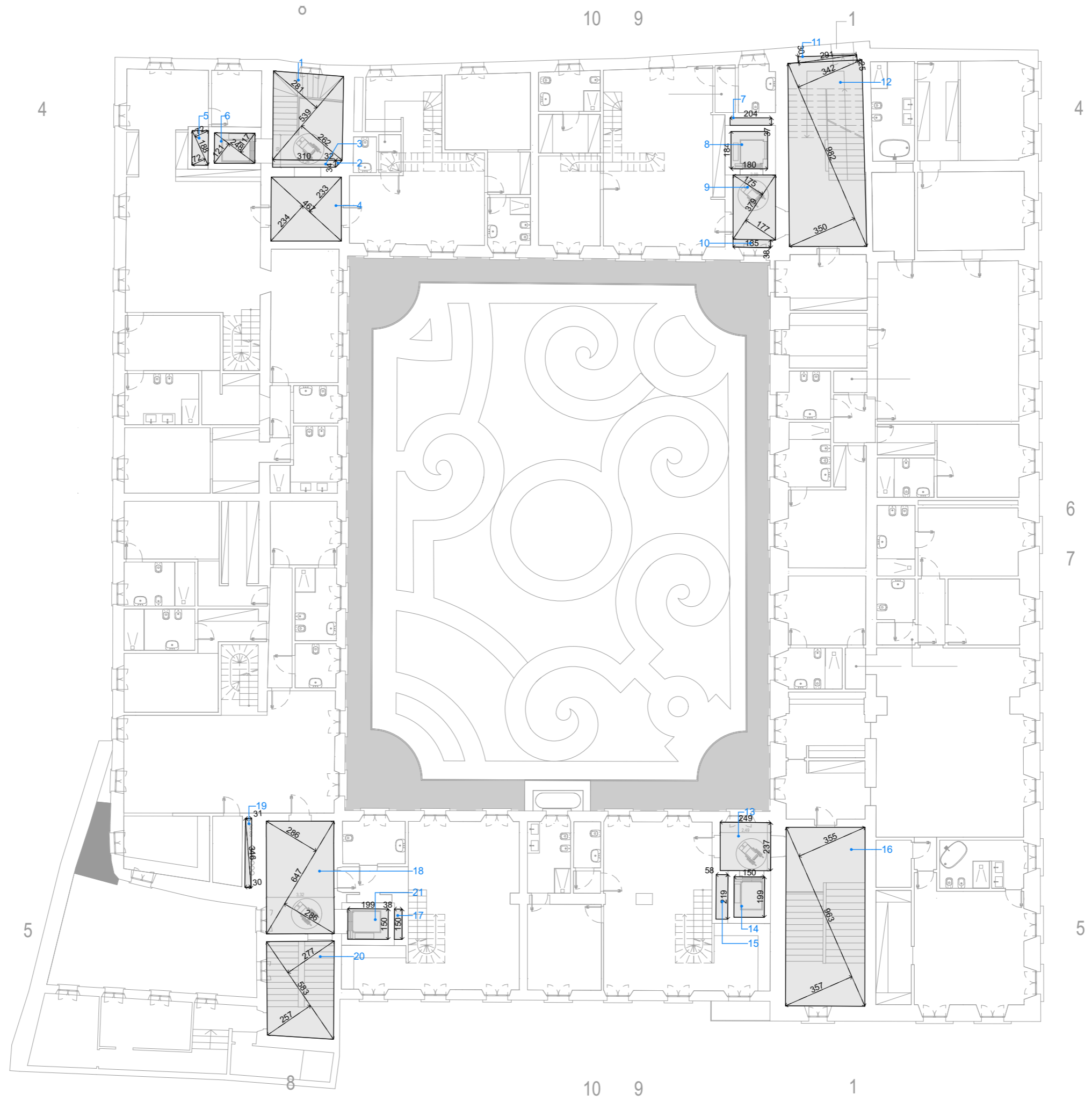

Piano Secondo - stato di progetto- Superfici escluse dal calcolo della SLP



**RECUPERO SOTTOTETTO**

	base (ml)	altezza (ml)	superficie (mq)
1	6,84	3,78 + 2,98 /2	23,12
2	6,74	2,91 + 3,78 /2	22,55
3	7,43	3,81 + 3,70 /2	27,90
4	6,34	2,77 + 2,83 /2	17,75
5	4,26	0,84	3,58
6	0,58	0,13	0,08
7	4,54	2,10 + 2,10 /2	9,53
8	5,31	2,62 + 2,60 /2	13,86
9	7,42	3,13 + 3,09 /2	23,08
10	5,18	2,30 + 2,31 /2	11,94
11	14,77	5,99 + 5,91 /2	87,88
12	5,73	2,81 + 2,82 /2	16,13
13	8,3	4,03 + 4,04 /2	33,49
14	1,52	1,84	2,80
15	1,5	1,84	2,76
16	1,5	1,89	2,84
17	1,5	1,87	2,81
18	1,5	1,86	2,79
19	1,5	1,85	2,78
20	1,51	1,83	2,76

slp residenziale 310,41

**RECUPERO SLP IN DEMOLIZIONE**

	base (ml)	altezza (ml)	superficie (mq)
1	1,52	2,01	3,06
2	1,52	1,99	3,02
3	1,5	1,99	2,99
4	1,5	1,99	2,99
5	1,5	1,98	2,97
6	4,38	2,14 + 2,14 /2	9,37
7	0,19	4,64	0,88
8	16,16	5,26 + 5,27 /2	85,08
9	1,14	0,2	0,23
10	2,28	0,19	0,43
11	9,41	4,63 + 4,62 /2	43,52
12	1,62	1,05	1,70
13	2,01	4,49	9,02
14	10,66	0,45	4,80
15	25,4	11,31 + 11,30 /2	287,15
16	2	4,49	8,98
17	1,55	1,18	1,83
18	9,35	4,63 + 4,61 /2	43,20
19	1,61	1,92	3,09

slp residenziale 514,31

**Dimostrazione superfici escluse dal calcolo della SLP**

figura	base (ml)	altezza (ml)	superficie (mq)
1	1,99	0,67	1,33
2	1,80	1,84	3,31
3	2,90	0,29	0,84
4	6,65	3,11 + 3,06 /2	20,52
5	1,80	1,99	3,58
6	3,90	9,03	35,22
<b>piano terzo</b>			<b>64,80</b>

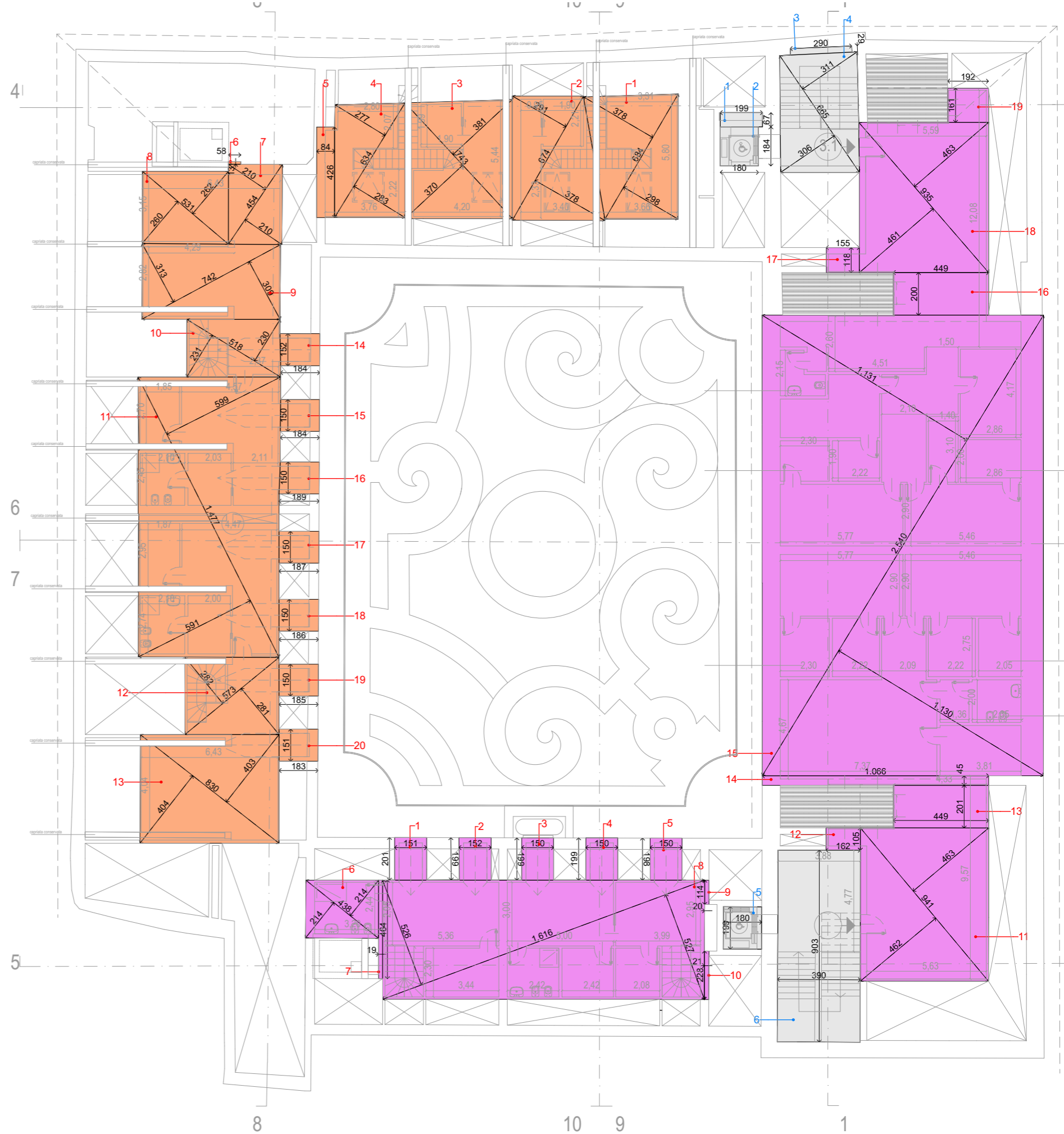

Piano Terzo - stato di progetto - Dimostrazione SLP