VARIANTE GENERALE

P.G.T.

PIANO DI GOVERNO DEL TERRITORIO

COMUNE DI BRESCIA - *Assessorato all' Urbanistica e Pianificazione per lo Sviluppo sostenibile - Area Pianificazione urbana e Mobilità - Settore Urbanistica*

SINDACO	*Dott. Emilio Del Bono*
ASSESSORE	*Prof. Ing. Michela Tiboni*
DIRIGENTE	*Arch. Gianpietro Abiola*
UFFICIO DI PIANO	*Ing. Claudia Bonciani* *Arch. Marco Agostini* *Arch. Elena Bianchi* *Pian. Simona Rossi* *Arch. Laura Trezzani* *Geom. Emanuela Vizzardi*
CONSULENTI	*Arch. Alessandro Brenevile* *Arch. Stefano Bordiol* *Arch. Claudio Buizza* *Ing. Ilaria Furnagalli* *Arch. Mario Manupsi* *Pian. Alessandra Marchetti*
ADOZIONE	*Delibera n. 128/1/26769 P.G. del 28.07.2015*
APPROVAZIONE	*Delibera n. 17/44571 P.G. del 09.02.2016*

PIANO DEI SERVIZI

Elaborato modificato a seguito dell'approvazione del Documento di Piano con delibere:
D.C.C. n. 108 del 20/12/2017
D.C.C. n. 23 del 26/03/2018
D.C.C. n. 24 del 26/03/2018
D.C.C. n. 35 del 16/04/2018
D.C.C. n. 35 del 16/04/2018
D.C.C. n. 65 del 30/07/2018
D.C.C. n. 23 del 26/03/2018
D.C.C. n. 24 del 26/03/2018
D.C.C. n. 77 del 18/09/2018
D.C.C. n. 90 del 26/10/2018
D.C.C. n. 24 del 10/02/2020

V-PS02
Q-4

Estensori

Disciplina delle aree a servizio

Scala: 1 : 5.000

Data: Ottobre 2020

Limiti e riferimenti territoriali

- Confine comunale
- Rete idrografica e invasi artificiali

Infrastrutture

- Infrastrutture viarie, ferroviarie e metrobus
- Linea Metrobus
- Viabilità di previsione
- Itinerari ciclabili esistenti e di progetto / potenziamento *tratti principali*
- Itinerari ciclabili esistenti e di progetto / potenziamento *tratti secondari*
- Potenziamento linee ferroviarie sub-urbane e realizzazione nuove stazioni
- Linee di forza del trasporto pubblico *Pendolina - Chiesanuova; Badia - Metrobus S. eufemia*

Attrezzature e spazi aperti ad uso e di interesse pubblico (NTA art.55)

Servizi Istituzionali
- A1 servizi amministrativi
- A2 servizi sicurezza
- A3 carceri
- A4 caserme militari
- A5 cimiteriale civile
- A7a cimiteri ebraici
- A7b cimiteri islamici

Servizi per la produzione e per la distribuzione

Servizi per la cultura
- C1 musei/beni culturali diffusi
- C2 teatri/auditori/sale conference
- C3 cinema
- C4 sedi di associazioni
- C5 centri sociali e socio culturali
- C6 centro fiera

Servizi per lo sport e il tempo libero
- G impianti e attrezzature
- G1 impianto coperto
- G2 impianto scoperto

Residenza Sociale
- H6 edilizia residenziale pubblica locazione e affitto
- H8 edilizia residenziale temporanea

Servizi per l'istruzione
- I1 istruzione di base
- I1a asili nido
- I1b scuole dell'infanzia
- I1c scuole primarie
- I1d scuole secondarie di 1° grado
- I2 istruzione superiore
- I2a scuole secondarie di 2° grado
- I3 istruzione universitaria e specialistica
- I3a università

Servizi per la mobilità
- M1 trasporto pubblico
- M1a stazione ferroviaria
- M1b rimessa mezzi di trasporto pubblico
- M2 aree a parcheggio
- M2a parcheggio a raso
- M2b parcheggio su strada in sede propria
- M3 parcheggi in struttura
- M3a struttura interrata
- M3b struttura fuori terra
- M4 percorsi ciclopedonali
- M5 infrastrutture stradali
- M6 aree a verde
- M7 area sosta attrezzata
- M8 centri intermodali merci

Servizi sanitari
- O1 servizi ospedalieri
- O1a ospedali
- O1b strutture/case di cura
- O2 servizi sanitari ambulatoriali
- O2a ambulatori
- O2b centri di cura e prevenzione - associazioni di pubblica assistenza
- O3 AFT associazioni funzionali territoriali

Servizi religiosi
- R1 edifici per il culto e sedi di associazioni a carattere religioso
- R2 edifici per il culto ebraico
- R3 immobili per la formazione religiosa
- R4 istituti religiosi
- R5 oratori e centri diocesi/ aggregazione, ricreativo, ...
- R51 oratori con attrezzature sportive
- R52 oratori e centri parrocchiali

Servizi sociali
- S1 servizi per i giovani
- S1a centri di aggregazione giovanile
- S1b comunità alloggio per minori
- S2 servizi per anziani
- S2a casa di riposo
- S2b residenze sanitarie assistite
- S3 servizi per le fragilità
- S3a servizi formativi per l'autonomia - centri diurni disabili - centri l'arnaglia
- S3b comunità alloggio per disabili
- S3c centri diurni per anziani (ex integrati), mense e dormitori
- S3d centri di accoglienza
- S3e alloggi protetti
- S3f alloggi sociali
- S3g comunità/centri di recupero
- S3h accoglienza donne

Campi nomadi e abitazioni per l'emergenza

Servizi tecnologici
- T1 impianti tecnologici
- T1a infrastrutture funzionali alla gestione della rete dei sottoservizi/ energia
- T2 impianti per il trattamento dei rifiuti
- T2a infrastrutture ed impianti funzionali al trattamento dei rifiuti
- T2b isole ecologiche/centri di recupero

Servizi universitari
- U1 attrezzature didattiche e per la ricerca
- U2 residenza universitaria

Spazi aperti
- V1 parchi e giardini
- V1a parchi per lo sport ed eventi
- V2 verde urbano di arredo
- V3 orti urbani
- V4 parchi agricoli e fluviali
- V5 verde di mitigazione
- V6 piazze
- V6a piazze monumentali
- V6b piazze
- V6c aree per spettacoli viaggianti

Servizi cimiteriali
- Z1 cimiteri
- Z2 tempio crematorio

Centri polifunzionali
- x centri polifunzionali

- Aree di spaglio
- Perimetrazione antenne
- Attrezzature alla scala territoriale
- Progetti di nuove strutture per servizi e/o rigenerazione di strutture esistenti

Ambiti di interesse paesistico ambientale ed ecologico - valenza territoriale

- Ambito di salvaguardia e mitigazione ambientale (NTA art.85c)
- PLIS delle Colline (NTA art.86)
- Estensione PLIS delle Colline (NTA art.86)
- PLIS delle cave di Buffalora e S.Polo (NTA art.87)

Ambiti della città in trasformazione

- **AT** Ambiti di Trasformazione DDP
- **PS** Progetti Speciali disciplinati del PdS
- **PAv** Piani attuativi vigenti
- **PR** Progetti Speciali disciplinati del PdR
- **AR** Aree di rinaturalizzazione

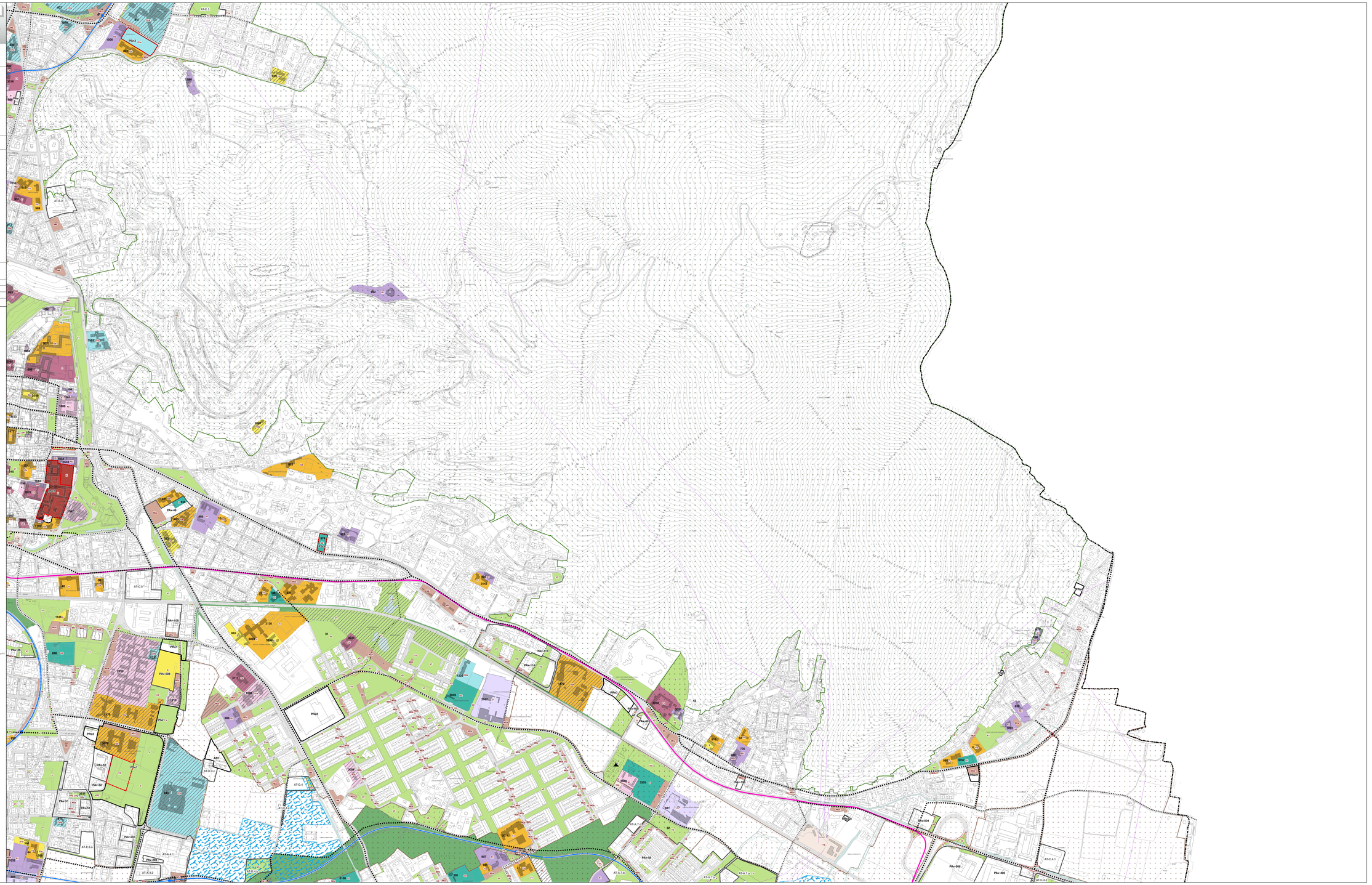

Path: U:\DB_UFFICIO DI PIANO\DB_QUARTA VARIANTE\PdS\Tavole V-PS02-Disciplina delle aree a servizio.mxd