

Legenda (Fonte dati ERSAF)

- Bassa
- Bassa/Moderata
- Elevata
- Moderata

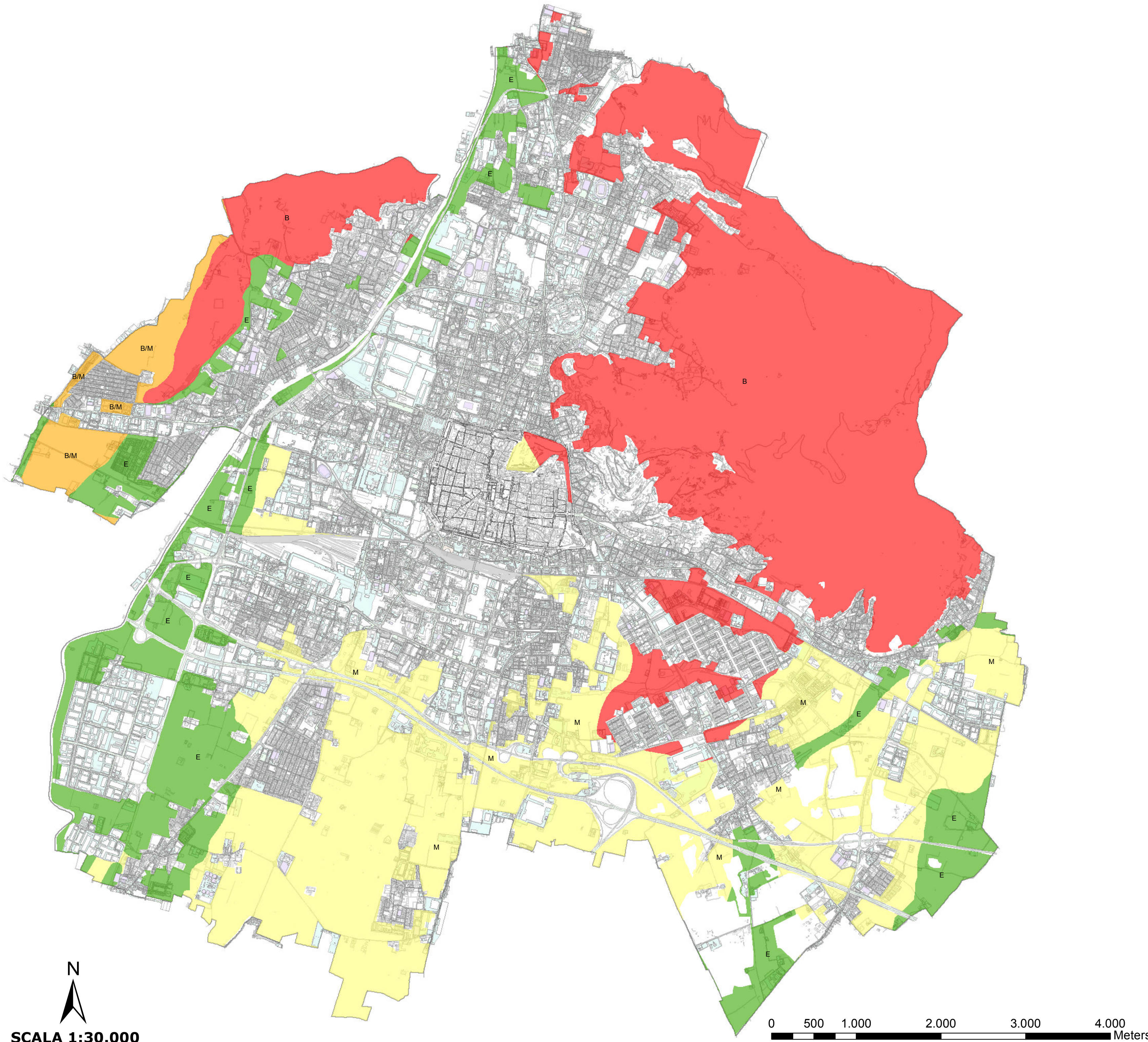

PGT PIANO di GOVERNO del TERRITORIO
COMUNE DI BRESCIA
 AREA GESTIONE DEL TERRITORIO - ASSESSORATO ALL'URBANISTICA

RESPONSABILE SCIENTIFICO
 Prof. Arch. Francesco Karner

COORDINAMENTO GENERALE E R.U.P.
 Arch. Gianpiero Ribolle

UFFICIO DI PIANO
 Ermes Barba & Mauro Salvadori
 Arch. Lorenza Barbaglio

Ing. Laura Boldi
 Arch. Ornella Fogliata
 Arch. Mariarosa Meirini
 Arch. Daniela Marini
 Arch. Elena Pivato
 Ing. Claudia Rebuffoni
 Arch. Mattia Romani
 Arch. Pierfrancesco Terlizi
 Arch. Paolo Livi
 Geom. Paolo Martinelli
 Dott. Davide Moretti

COLLABORATORI
 Arch. Marco Agostini - Ing. Susi Canti
 Alberto Gadola - Arch. Laura Treccani
 Avv. Diana Mastrioli
 Servizio Amministrativo del Settore Urbanistica

CONSULENZA INFORMATICA
 Ing. Marino Bocchi

CONSULENZA LEGALE
 Avv. Mauro Ballerini

COMPONENTE AGRONOMICA
 Dott. Agr. Benedetto Rebecchi
 D.ssa Agr. A. Mazzoleni - D.ssa For. E. Zanotti

COMPONENTE GEOLOGICA
 Dott. Pier Luigi Vercesi

COMPONENTE COMMERCIO
 Settore Marketing Urbano,
 Commercio e tutela consumatori
 Adozione: Stralozini & Partners Srl
 Approvazione: Prassicoop Srl

MOBILITÀ E TRAFFICO
 Settore Mobilità e Traffico
 Brescia Mobilità Spa

AUTORITÀ COMPETENTE PER LA V.A.S.
 Ing. Angelantonio Capretti

Tavola N.
ALall05t

Allegati - Componente agronomica
3.5 Capacità protettiva dei suoli nei confronti delle acque superficiali

Sindaco On. Aw. Adriano Paroli	Assessore all'Urbanistica Aw. Paola Vilardi
Responsabile Area Gestione del Territorio D.ssa Daria Rossi	Responsabile Settore Urbanistica Responsabile Unico del Procedimento - Progettista Arch. Gianpiero Ribolle

Quadro:
 Scala: 1:30.000
 Data: Settembre 2012

Adozione: Delibera n°183/71826 del 28/09/2011
 Approvazione: Delibera n 57/18378 del 18/03/2012
 Pubblicazione:

N
 SCALA 1:30.000

0 500 1.000 2.000 3.000 4.000
 Meters