

STRUCO: Arch. Annalisa Del Basso
 ASSISSORI: Arch. Ing. Mariano Tiboni
 DIRETTORI: Arch. Cosentino Vito
 UFFICIO DI PIANO: Arch. Claudio Bressanini
 Arch. Marco Agostini
 Arch. Fabio Casarini
 Arch. Simona Rossi
 Arch. Luca Tassinari
 Arch. Emanuele Vizzari
 CONSULTORI: Arch. Alessandro Bressanini
 Arch. Stefano Bonetti
 Arch. Claudio Bressanini
 Arch. Marco Agostini
 Arch. Fabio Casarini
 Arch. Simona Rossi
 Arch. Luca Tassinari
 Arch. Emanuele Vizzari
 APPROVAZIONI: Delibera n. 128/196789 P.G. del 28.07.2015
 Delibera n. 22/44571 P.G. del 09.02.2016



V-REC 01.3 **RETE ECOLOGICA COMUNALE (REC)**

Scala: 1:15.000
 Data: Luglio 2015

- NODI DELLA RETE ECOLOGICA**
- Nodi primari e secondari (Core Area)
 - Zone Buffer dei nodi primari e secondari
 - Ambito di salvaguardia ambientale
- Boschi prati e radure**
- Bosco
 - Radura/prato arido
 - Prato stabile/prato arborato/pascolo
 - Macchia boscata
- CONNESSIONI ECOLOGICHE**
- Corridoi ecologici metropolitani - Direttrice
 - Corridoi ecologici metropolitani - Zone Buffer
 - Area prioritaria per la connessione ecologica o di nodo
 - Reticolo idrico principale e minore
- Elementi da REP (Delibera C.P. di approvazione n. 31 del 13 giugno 2014)
- Corridoi ecologici primari a bassa/media antropizzazione in ambito pianiziale
 - Corridoi ecologici primari altamente antropizzati in ambito montano
- ELEMENTI PUNTUALI E LINEARI DELLA RETE ECOLOGICA**
- Filari e sistemi delle alberature (DUSAF 2012)
 - Alberi monumentali
 - Zone umide (Censimento Provincia di Brescia)
 - Zone umide - Zone Buffer (150 m - art 41 Normativa PTCP)
 - Fontanili
- VARCHI DELLA RETE ECOLOGICA**
- Direttrice di permeabilità del varco
 - Limite del varco
- CONNESSIONI ECO-FRUITIVE**
- FRA AREE A NATURALITA' DIFFUSA O IN AREE ANTROPIZZATE**
- eco-fruttiva
 - ecologica
 - fruttiva
- ITINERARI DI FRUIZIONE**
- Greenway dei Parchi
- AREE DI SUPPORTO**
- Parchi attrezzati
 - Orti urbani
 - Verde di mitigazione
 - Servizi in progetto
 - Aree agricole di cintura
- ELEMENTI DI CRITICITA' DELLA RETE ECOLOGICA**
- Principali barriere infrastrutturali
 - Ambiti per attività estrattive (A.T.E.)
 - Sito contaminato di interesse nazionale "Brescia Caffaro"
 - Territorio urbanizzato (barriera insediativa)
- Punti di conflitto**
- SISTEMA URBANO**
- Linea metrobuz
 - Interrata (collegamento)
 - In trincea (barriera deframmentata)
 - Sopraelevata (collegamento)
- AZIONI DI RIQUALIFICAZIONE ECOLOGICA**
- Rinaturalizzazione
 - Riqualificazione spondale
 - Salvaguardia e mitigazione ambientale
 - Aree rurali perurbane
 - Aree agricole pedecollinari
 - Attraversamenti
 - Ripristini ambientali derivanti da AT
- Aree tampone**
- Esistenti
 - In progetto
 - Frange da riqualificare
 - Esterne
 - In sede
 - Interne
 - Interne ed esterne

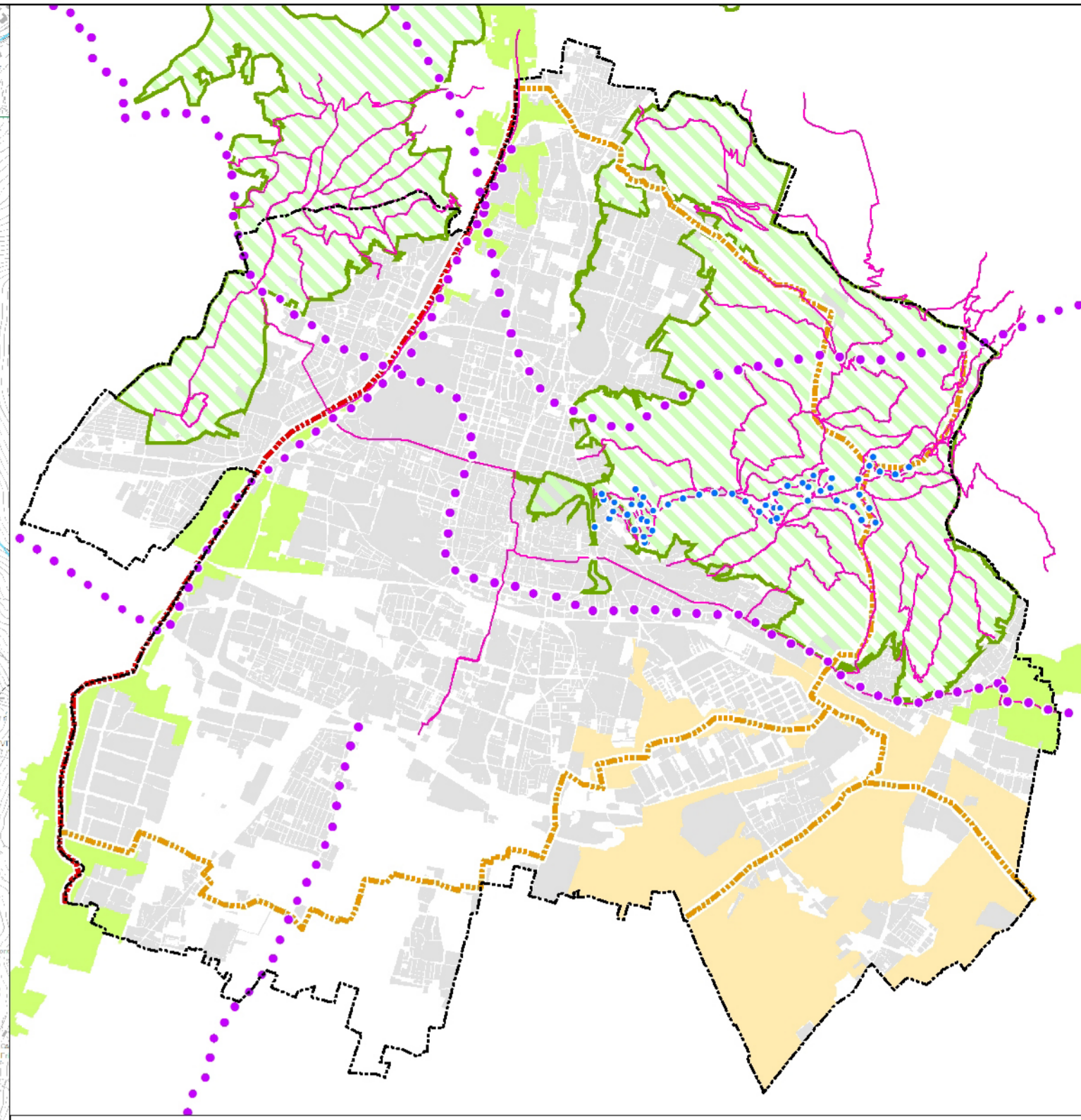
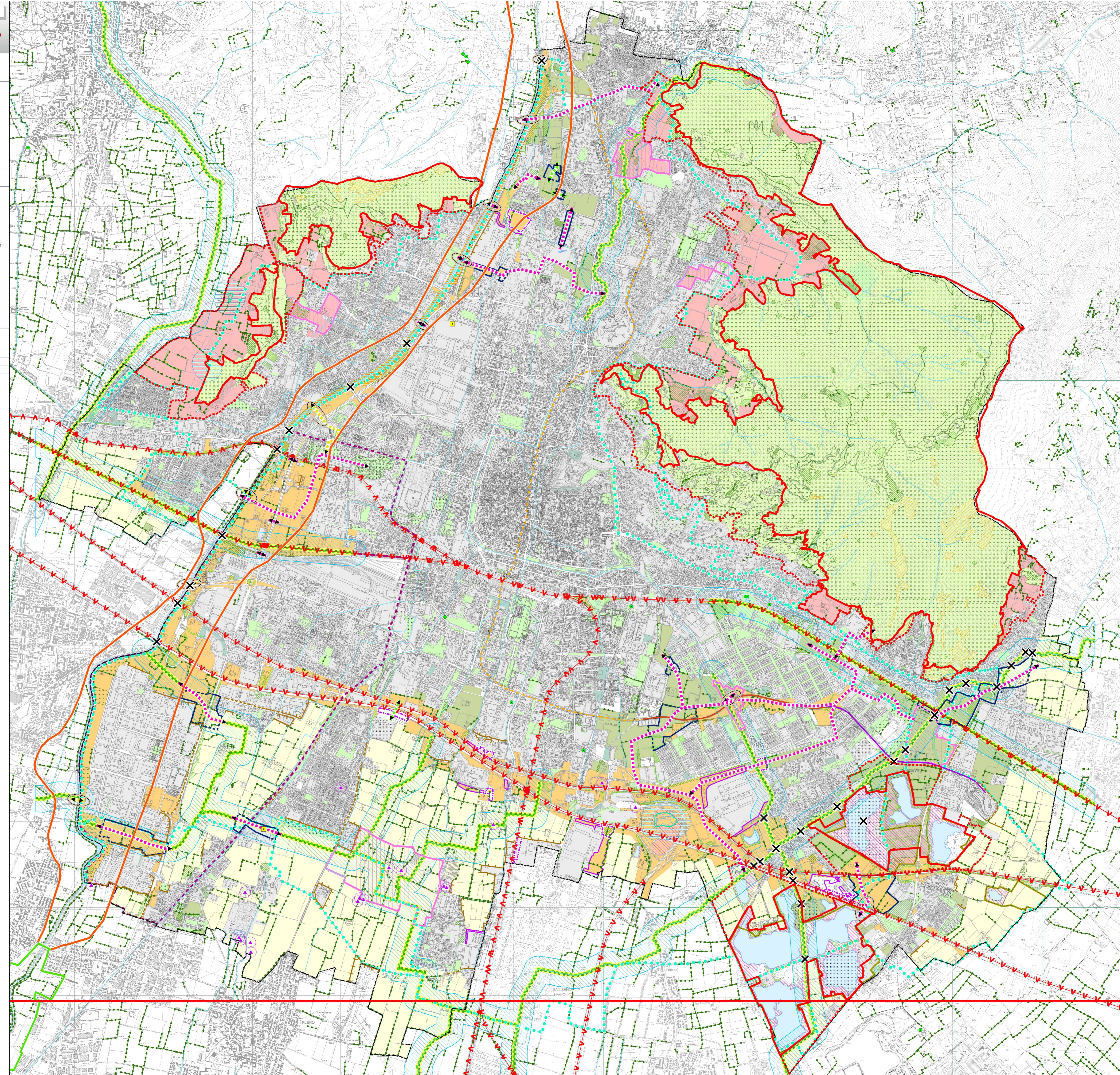

- PLIS delle Colline
 - Estensione PLIS delle Colline
 - PLIS Parco delle Cave Buffalora e San Polo
 - Senieri
 - Tacciali guida paesaggistici (art. 26 comma 10 PTR Piano Paesaggistico Regionale)
 - Balcone Lombardo
 - La via del Cardo Romano
 - Dorsale ciclabile Padana centrale
 - Ciclopista dei laghi lombardi
 - Strade panoramiche (art. 26 comma 9 PTR Piano Paesaggistico Regionale)
- Vie di transumanza
- di importanza locale
 - di importanza regionale

