

Sindaco: Emilio Del Bono  
Assessorato Urbanistica e pianificazione per lo sviluppo sostenibile  
Assessore: Michele Tiboni  
Dirigente: Gianpiero Riboldi  
Ufficio di Piano: Fabio Gaspari, Anna Pizzoni, Emanuele Vigiani  
Ufficio Parco delle Cave: Claudio Braccini, Massimo Pavanini

**PARCO LOCALE DI INTERESSE SOVRACOMUNALE DELLE CAVE DI BUFFALORA E SAN POLO**  
Progetto di riconoscimento ai sensi dell'art. 34 della Legge regionale 85/03 e della D.G.R. n. 4914/04 del 12 dicembre 2007

Tavola 18  
VINCOLI PER LA DIFESA DEL SUOLO  
Fonte: POF, Tav. PRIS Vincoli per la difesa del suolo  
Prestazione: Febbraio 2016  
Pia ricomunitaria: delimitazione G.P. n. del 11/10/2002  
Scala: 1:10.000

**DIFESA DEL SUOLO**

**Piani di tutela**

- Pv - Piani altri
- Zona di salvaguardia - ordinamento (art. 200)
- Zona di salvaguardia - ordinamento temporaneo

**Sorgenti di inquinamento (art. 100/101 e s.m.)**

- ZTA - Zona di tutela assoluta
- ZR - Zona di rispetto
- ZP - Zona di protezione

**PAI - Piano per l'assetto idrogeologico**

- Piano Strada (PS) - rischio idrogeologico medio elevato (2) - aree incluse nel centro abitato
- Piano Strada (PS) - rischio idrogeologico medio elevato (2) - aree esterne al centro abitato
- Area di frana attiva (Af)
- Area attiva del fiume Mezza
- Limite della fascia bucaia B
- Limite della fascia bucaia C

**Vincoli idrogeologici (art. 100/101)**

- Vincoli idrogeologici

**Reticolo idrografico (art. 100/101)**

- Reticolo idrico principale - fasce di rispetto 10 m
- Reticolo idrico Minore - Fasce di rispetto 1 m
- Reticolo idrico Minore - Fasce di rispetto 4 m
- Reticolo idrico Minore - Fasce di rispetto 10 m

**Industria e rischio di incidenti rilevanti (art. 100/101)**

- Rischio di incidenti rilevanti (RIR)
- IRR - aree delle categorie territoriali compatibili

**Aspetti del PAI (art. 100/101)**

- Mitigazione
- Mitigazione di interesse nazionale "Strada Caffari"
- Mitigazione "Strada Caffari" - ordinamento Strada
- Mitigazione "Strada Caffari" - patrimonio fatto urbanistico e rete di interesse nazionale

**Aggiornamento cartografico**

- Aggiornamento edifici e spazi aperti
- Strade esistenti in corso di realizzazione e già progettate
- Strade in previsione
- Minirete e opere complementari

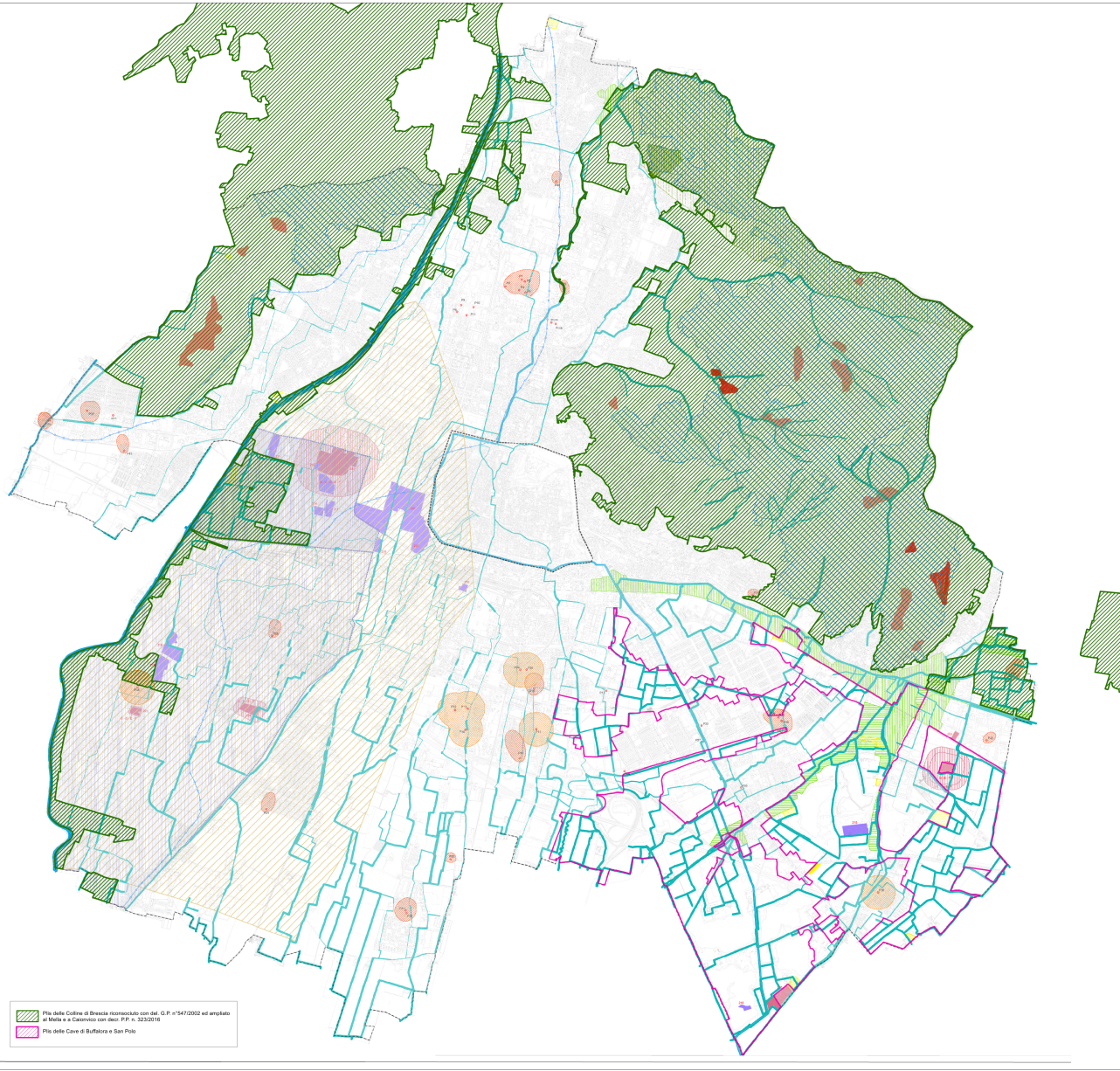

PS della Colina di Brescia riconosciuto con del. G.P. n. 1547/2002 ed ampliato al Mezza e al Casarico con del. G.P. n. 3232/06  
PS delle Cave di Buffalora e San Polo