

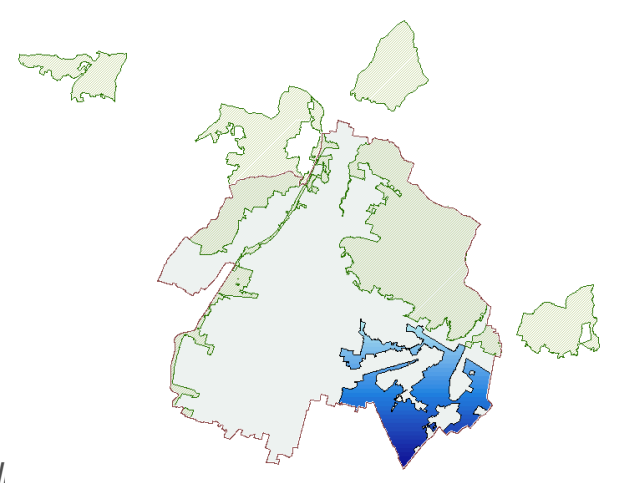

Sindaco: *Emilio Del Bono*
 Assessorato Urbanistica e pianificazione per lo sviluppo sostenibile
 Assessore: *Michela Tiboni*
 Dirigente: *Gianpiero Ribolla*
 Ufficio di Piano: *Fabio Gavazzi, Laura Treccani, Emanuela Vizzard*
 Ufficio Parco delle Cave: *Claudio Bresciani, Massimo Fanzani*



PARCO LOCALE DI INTERESSE SOVRACOMUNALE DELLE CAVE DI BUFFALORA E SANPOLO:
 Proposta di riconoscimento ai sensi dell'art. 34 della Legge regionale 86/83 e della D.G.R. n. 8/6148 del 12 dicembre 2007

Tavola 12	CONSUMO DI SUOLO
Fonte	PGT - Tav. DP06.1 analisi del consumo di suolo - Confronto PGT vigente e proposta di variante
Presentazione	Febbraio 2018
Atto riconoscimento	deliberazione G.P. n. del
Scala	1: 15.000

Limiti e riferimenti territoriali

- Confine comunale
- Rete idrografica e invasi artificiali
- Tessuto urbano consolidato
- Suolo urbanizzato
- Viabilità di previsione scala sovracomunale

Documento di Piano

1.224.000 mq Totale 2012

- 265.000 mq Consumo di suolo agricolo confermato
- 370.000 mq Consumo di suolo naturale confermato
- 589.000 mq Totale confermato 2015
- 382.000 mq Consumo di suolo agricolo stralciato
- 555.000 mq Consumo di suolo naturale stralciato
- 627.000 mq Totale stralciato 2015
- 03.000 mq Consumo di suolo PA in corso (AT S.1.1 Ambito Cave)

Raffronto progetto di variante PGT 2012

Categoria	PGT 2012 Superficie (mq)	Variazione 2015 Superficie (mq)	%
Consumo di suolo agricolo confermato	265.000	-100.000	-69%
Consumo di suolo naturale confermato	370.000	-90.000	-25%
Consumo di suolo agricolo stralciato	382.000	1.000.000	+51%

Piano delle Regole e dei Servizi

385.000 mq Totale 2012

- 155.000 mq Consumo di suolo agricolo confermato
- 155.000 mq Consumo di suolo naturale confermato
- 307.000 mq Totale confermato 2015
- 55.000 mq Consumo di suolo agricolo stralciato (-19% rispetto al PGT 2012)

Consumo di Suolo PGT 2015
 904.000 mq Totale confermato 2015
 627.000 mq Totale stralciato 2015

Stato di Attuazione

- Piano presentato
- Piano adottato
- Piano approvato
- Piano convenzionato

Misure di Riparazione

- PGT 2012
- PGT 2012 / 2015
- PGT 2015

Misure di compensazione

- PGT 2012
- PGT 2012 / 2015
- PGT 2015

Altre aree

- Aree urbanizzate / Dismesse
- Aree naturali / degradate
- Agricolo

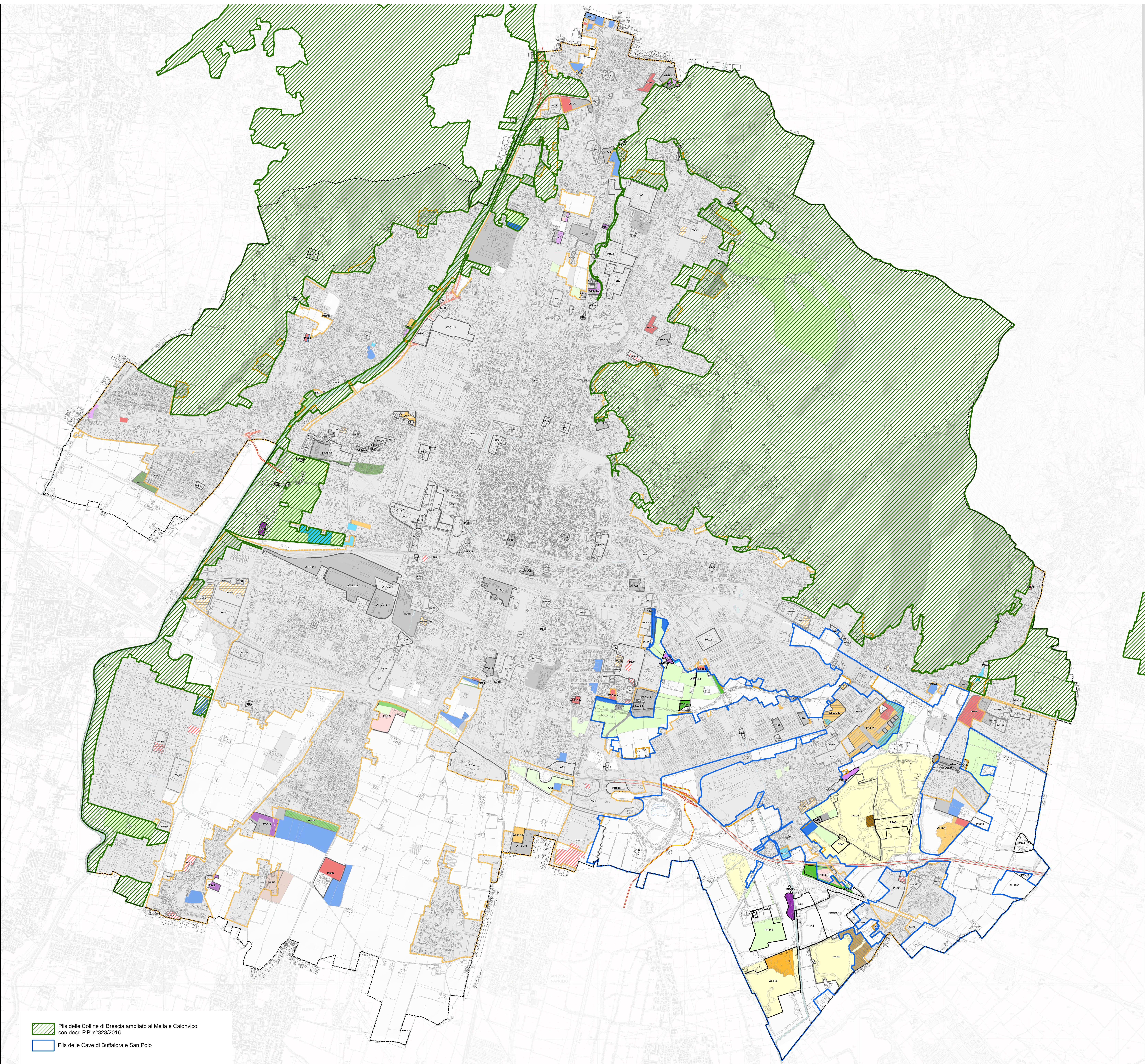

Pils delle Colline di Brescia ampliato al Mella e Caionico con decr. P.P. n°323/2016

Pils delle Cave di Buffalora e San Polo