

**SINDACO** Dott. Emilio Del Bono  
**ASSESSORE** Prof. Ing. Michela Tiboni  
**DIRETTORE** Arch. Giampaolo Ribolla  
**UFFICIO DI PIANO** Ing. Claudio Bresciani  
 Arch. Marco Agostini  
 Arch. Fabio Geronzi  
 Pian. Simona Rossi  
 Arch. Laura Treccani  
 Geom. Emanuele Vizzari  
**CONSULENTI** Arch. Alessandro Benvenuto  
 Arch. Stefano Bardone  
 Arch. Claudio Bulzo  
 Ing. Maria Fumagalli  
 Arch. Mario Marzulli  
 Pian. Alessandro Martinielli  
**ADOZIONE** Delibera n. 128/106789 P.G. del 28.07.2015  
**APPROVAZIONE** Delibera n. 17/4571 P.G. del 09.02.2016

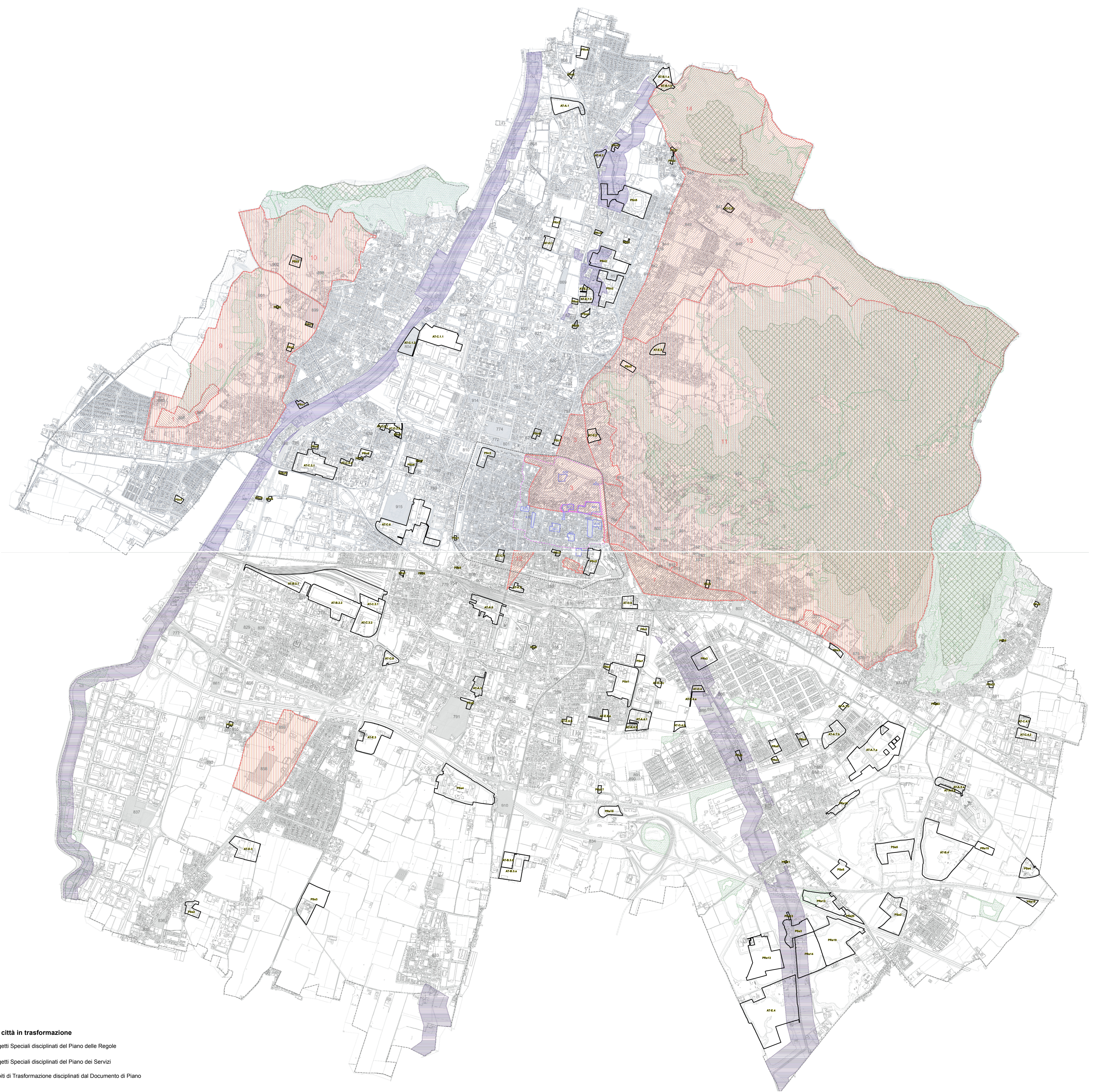

**VERIFICA INTERFERENZE DELLE PREVISIONI DI PIANO CON LA CARTA DEI VINCOLI DI TUTELA E SALVAGUARDIA**  
 (art. 17 del D.Lgs. n. 42/2004 e s.m.i.)  
**Estensori**  
 Scala **1 : 15.000**  
 Data **FEBBRAIO 2016**

	Perimetro del centro antico		
	<b>Beni vincolati</b> (La numerazione rimanda all'Elenco dei Beni vincolati)		
	<b>Sito Unesco - "I Longobardi in Italia. I luoghi del potere (568-774 d.C.)"</b>		
	Core zone		
	Buffer zone		
	<b>Zone di interesse archeologico</b>		
	Zone di interesse archeologico		
N°	Denominazione	Vincolo	Riferimenti catastali
A01	Complesso S. Salvatore - Santa Giulia	D.M. 18.6.1985 Dichiarazione 19.12.1983	Fig. 122 part. 3760 Fig. 122 part. 18,23,25,18,20,31,34,129
A02	Capitulum - il Foro - La Basilica	Vincolo 3.4.1912 e 5.4.1912 Dichiarazione 20.7.1984	Fig. 122 part. 39,45,47,69
A04	Isola Ariani - Via Trieste	Dichiarazione 17.7.1984	Fig. 21 part. 203,225,238,237
A05	Edificio - Via Alberto Moro	Dichiarazione 18.7.1983	Fig. 102 part. 110,111,114,116,117,124
A06	Piazza Tebaldo Invernati	Dichiarazione 18.12.1983	part. 103,117
A07	Edificio - Corso Magenta 58	Dichiarazione 1.12.1981	Fig. 121 part. 337
A08	Edificio - Via Garbura	Dichiarazione 20.7.1984	part. 151,152,153
A09	Porto S. Eustachio (Mura)	D.M. 22.3.1912 Dichiarazione 28.2.1983	Fig. 119 part. 177,181,188,189
A10	Area edificata	D.M. 30.3.1981 Dichiarazione 20.7.1984	part. 151,152,153,4,5,6 - 1494,1495
A11	Piazza della Loggia	Dichiarazione 20.7.1984	
<b>Beni paesaggistici</b> (art. 142/2004 e s.m.i.)			
	Vincolo ambientale (art. 136 lettera c-)	D.M. 19.05.1985 pubblicato su G.U. n. 118 del 20/05/85 (1 - LA BADIA ALTA) D.M. 28/09/85 pubblicato su G.U. n. 241 del 18/10/85 (4 - VIA MARTIRENDO DA BARICO)	
	Vincolo ambientale (art. 136 lettera c-)	D.M. 30/08/82 pubblicato su G.U. n. 133 del 14/08/82 (3 - CIRCOSTANTE IL CASTELLO) D.M. 08/10/85 pubblicato su G.U. n. 242 del 19/10/85 (5 - ORIENTE LA PIU' TERZA) D.M. 20/03/88 pubblicato su G.U. n. 85 del 08/04/88 (6 - RONCHI AZ. AGRICOLA VIA PASOTTI) D.M. 07/10/89 pubblicato su G.U. n. 242 del 20/09/89 (7 - SUD VALLE VENEZIA) D.M. 20/11/89 pubblicato su G.U. n. 296 del 07/12/89 (8 - VILLA BORDINATI) D.M. 14/01/93 pubblicato su G.U. n. 35 del 07/02/93 (12 - CONO PANORAMICO) D.M. 14/01/93 pubblicato su G.U. n. 35 del 07/02/93 (13 - SOTTO COLLINA S. GIUSEPPE) D.M. 05/07/91 pubblicato su G.U. n. 238 del 12/09/91 (14 - COLLINA DI S. GIUSEPPE)	
	Vincolo ambientale (art. 136 lettera c- e d-)	D.M. 07/05/82 pubblicato su G.U. n. 119 del 16/05/82 (2 - VALE VENEZIA) D.M. 15/10/89 pubblicato su G.U. n. 42 del 16/10/89 (9 - COLLINA DI S. ANNA) D.M. 10/11/81 pubblicato su G.U. n. 296 del 20/11/81 (10 - COLLINA DI S. EMILIANO) D.M. 30/10/81 pubblicato su G.U. n. 283 del 15/11/81 (11 - RONCHI DI VAL TAVAPEDA) D.M. 25/03/72 pubblicato su G.U. n. 140 del 31/05/72 (15 - VILLA LABRINTO)	
	Fiumi e corsi d'acqua - fascia di rispetto (art.142 lettera c-)		
	Ambito di elevato valore paesistico (P.T.R. art. 17)		
	Bosco ai sensi di legge		



**Ambiti della città in trasformazione**

- PR** Progetti Speciali disciplinati del Piano delle Regole
- PS** Progetti Speciali disciplinati del Piano dei Servizi
- AT** Ambiti di Trasformazione disciplinati dal Documento di Piano