

**SINDACO:** Dott. Emilio Del Bono  
**ASSESSORE:** Prof. Ing. Michele Tibani  
**DIRIGENTE:** Arch. Giampaolo Ribolla  
**UFFICIO DI PIANO:** Ing. Claudio Bresciani  
 Arch. Marco Agostini  
 Arch. Fabio Geronzi  
 Pian. Simona Rossi  
 Arch. Laura Treccani  
 Geom. Emanuele Vizanti  
**CONSULENTI:** Arch. Alessandro Benevolo  
 Arch. Stefano Bardeci  
 Arch. Claudio Bulzo  
 Ing. Iaria Fumagalli  
 Arch. Mario Marzulli  
 Pian. Alessandro Marinelli  
**ADOZIONE:** Delibera n. 128/106789 P.G. del 28.07.2015  
**APPROVAZIONE:** Delibera n. 17/4571 P.G. del 09.02.2016



**V-DG04.5**  
 VERIFICA INTERFERENZE DELLE PREVISIONI DI PIANO CON LA CARTA DEI VINCOLI PER LA DIFESA DEL SUOLO  
ver. - Tav. PREG. 0017 - v.02/16

Scala: **1 : 15.000**  
 Data: **FEBBRAIO 2016**

**DP - PR - PS**

Limite comunale  
 Perimetro del centro storico  
 aree "ex cave"  
 Pozzi attivi  
 Zona di tutela assoluta (mt.10)  
 Zona di salvaguardia - criterio geometrico (art.200)  
 Zona di salvaguardia - criterio temporale  
 ZTA - Zona di tutela assoluta  
 ZR - Zona di rispetto  
 ZP - Zona di protezione  
 Piano Stralcio PAI - rischio idrogeologico molto elevato ZI - aree incluse nel centro abitato  
 Piano Stralcio PAI - rischio idrogeologico molto elevato ZI - aree esterne al centro abitato  
 Area di frana attiva (FA)  
 Area di frana quiescente (FQ)  
 Alveo attivo del fiume Mella  
 Alveo attivo del fiume Garza  
 Limite della fascia fluviale B  
 Limite della fascia fluviale C  
 Vincolo idrogeologico  
 Reticolo Idrografico Principale - Fascia di rispetto 10 mt (Fiume Mella, Carra, Mandolossa-Carate)  
 Reticolo Idrografico Minore - Fascia di rispetto 7 mt  
 Reticolo Idrografico Minore - Fascia di rispetto 4 mt  
 Reticolo Idrografico Minore - Fascia di rispetto 10 mt  
 Rischio di incidenti rilevanti (RIR) (DM 9 maggio 2001)  
 IRR - ambiti delle categorie territoriali compatibili  
 Siti inquinati  
 Sito inquinato di interesse nazionale "Brescia-Caffaro"  
 Sito inquinato "Brescia-Caffaro" - ordinanza Sindacale  
 Sito inquinato "Brescia-Caffaro" - perimetro falda sottostante il sito di interesse nazionale  
 Aggiornamento edilizi e spazi aperti  
 Strade esistenti, in corso di realizzazione o già progettate  
 Strade in previsione  
 Metrocubi e opere complementari

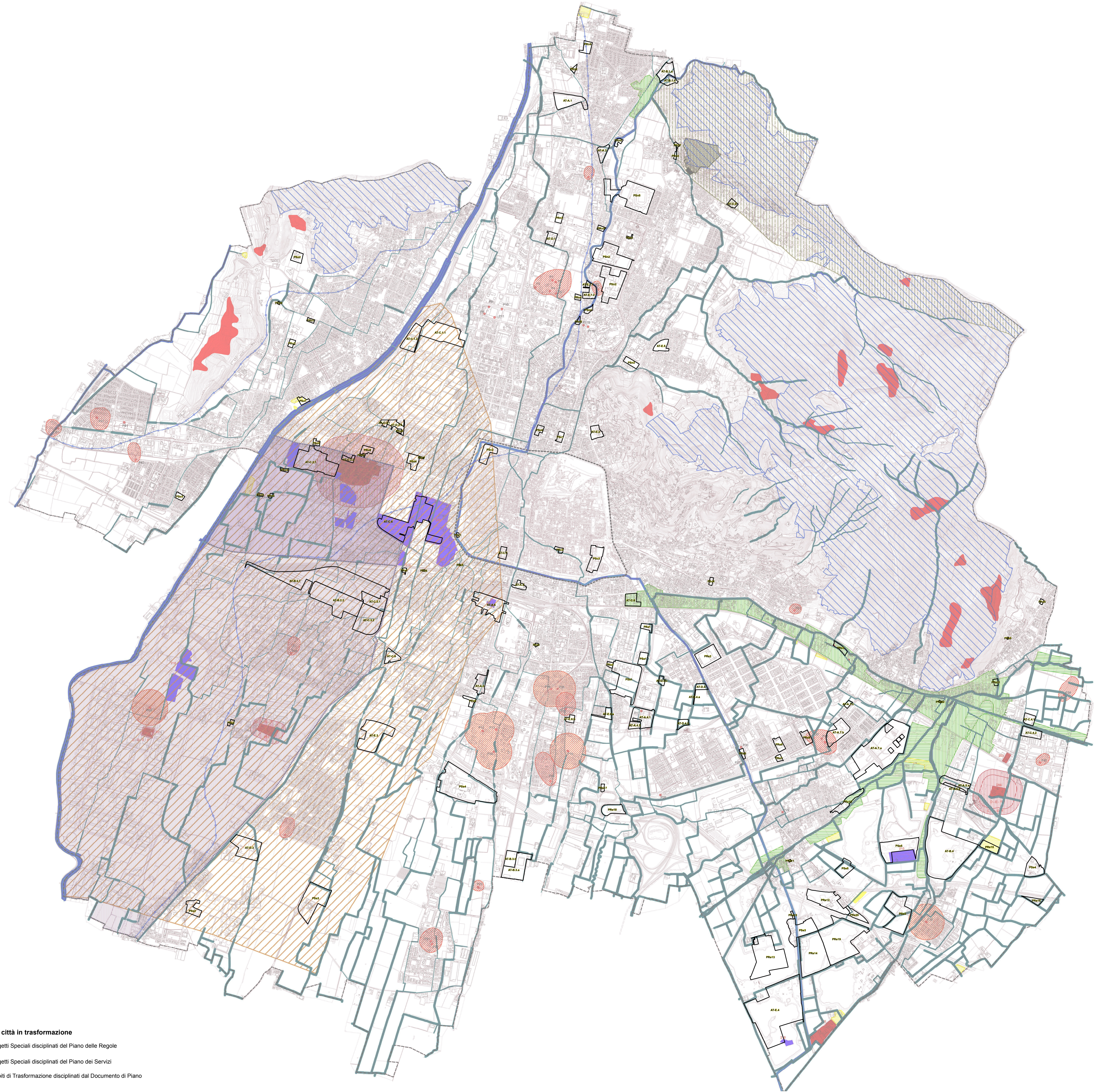

**Ambiti della città in trasformazione**

PR - Progetti Speciali disciplinati del Piano delle Regole  
 PS - Progetti Speciali disciplinati del Piano dei Servizi  
 AT - Ambiti di Trasformazione disciplinati dal Documento di Piano