

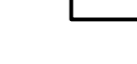

## Legenda

### Previsioni di piano

-  Ambiti di trasformazione
-  Progetti speciali PdR
-  Progetti speciali PdS
-  Strade di progetto

### Valore ecologico

-  basso
-  medio (liv1)
-  medio (liv2)
-  medio (liv3)
-  alto

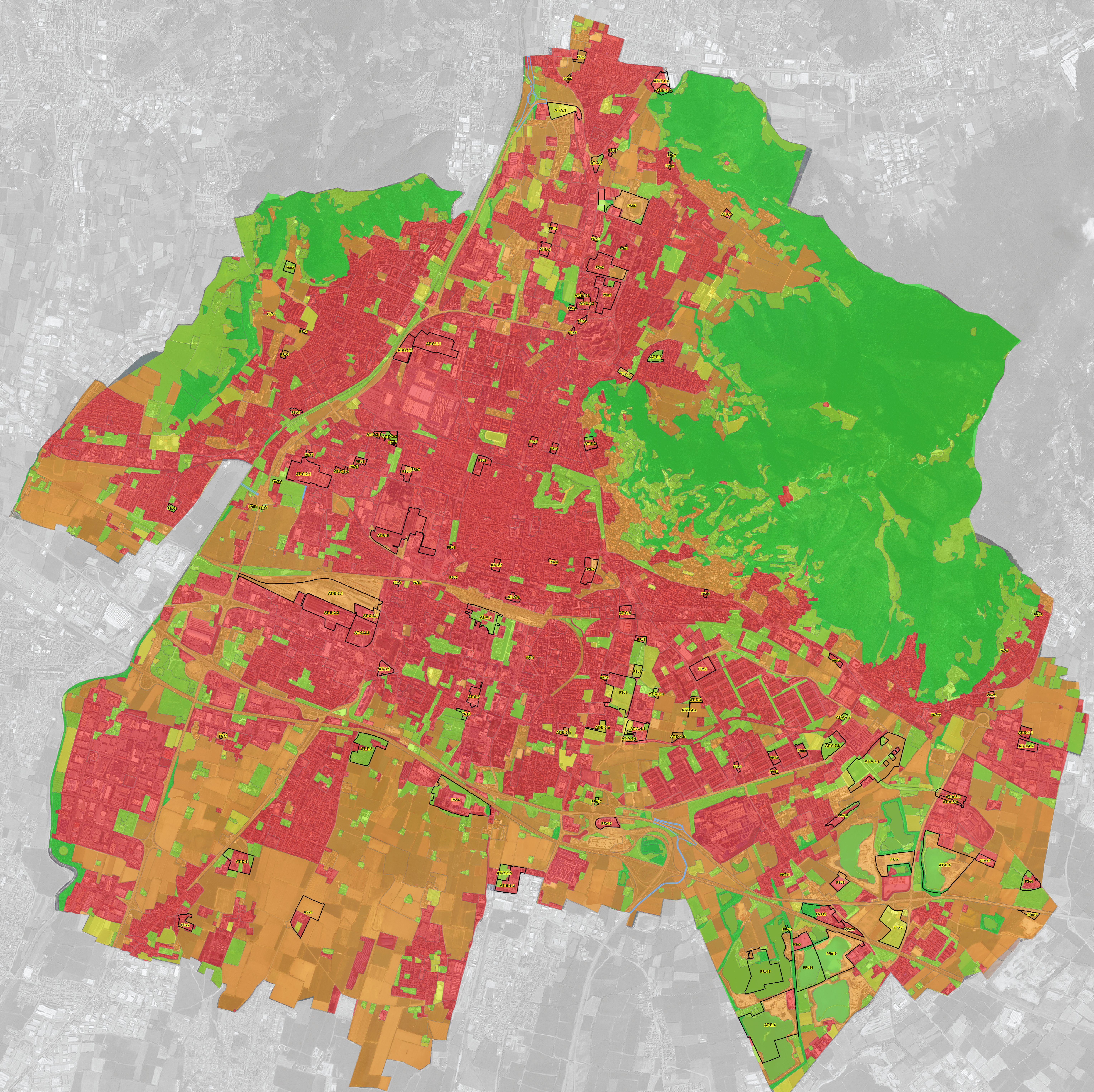



**VARIANTE GENERALE**  
**P.G.T.**  
PIANO DI GOVERNO DEL TERRITORIO

**COMUNE DI BRESCIA** - Assessorato all'Urbanistica e Pianificazione per lo Sviluppo sostenibile - Area Pianificazione urbana e Mobilità - Settore Urbanistico

SINDACO	Dott. Emilio Del Bono
ASSESSORE	Prof. Ing. Michele Tibani
DIREGENTE	Arch. Giampiero Riballo
UFFICIO DI PIANO	Ing. Claudio Bresciani Arch. Marco Agostini Arch. Fabio Gazzari Pian. Simona Rossi Arch. Laura Treccani Geom. Emanuela Vizzardi
CONSULENTI	Arch. Alessandro Bertorello Arch. Stefano Bordoli Arch. Claudio Bazzani Ing. Enrico Fumagalli Arch. Mario Mariani Pian. Alessandra Martiniello
ADOZIONE	Delibera n. 128/106789 P.G. del 28.07.2015
APPROVAZIONE	Delibera n. 127/4521 P.G. del 08.02.2016



**DP - PR - PS**

**V-DB02 VALORE ECOLOGICO COMUNALE**

Estensori	ING. FLAVIA FUMAGALLI
Scala	1 : 15.000
Data	FEBBRAIO 2016