

**SINDACO** Dott. Emilio Del Bono  
**ASSESSORE** Prof. Ing. Michela Tiboni  
**DIRETTORE** Arch. Giampaolo Ribolla  
**UFFICIO DI PIANO** Ing. Claudio Bresciani  
 Arch. Marco Agostini  
 Arch. Fabio Geronzi  
 Pian. Simona Rossi  
 Arch. Laura Treccani  
 Geom. Emanuele Vizzari  
**CONSULENTI** Arch. Alessandro Benevolo  
 Arch. Stefano Bardone  
 Arch. Claudio Bulzoni  
 Ing. Maria Fumagalli  
 Arch. Mario Manzoni  
 Pian. Alessandro Martignelli

**ADOZIONE**  
**APPROVAZIONE**



**V-DG04.6 VERIFICA INTERFERENZE DELLE PREVISIONI DI PIANO CON LA CARTA DEI VINCOLI DI TUTELA E SALVAGUARDIA**  
(art. 144, comma 1, lett. a) del D.Lgs. n. 43/2002)

**Estensori**  
 Scala **1 : 15.000**  
 Data **LUGLIO 2015**

**Perimetro del centro antico**

**Beni vincolati** (La numerazione rimanda all'Elenco dei Beni vincolati)

**Sito Unesco - "I Longobardi in Italia. I luoghi del potere (568-774 d.C.)"**

**Core zone** **Buffer zone**

**Zone di interesse archeologico**

N°	Denominazione	Vincolo	Riferimenti catastali
A01	Complesso S. Salvatore - Santa Giulia	D.M. 18.6.1985 Decreto 19.12.1983	Fig. 122 part. 3760 Fig. 122 part. 18,23,25,18,20,31,34,129
A02	Capitulum - il Foro - La Basilica	Vincolo 3.4.1912 e 5.4.1912 Decreto 20.7.1984	Fig. 122 part. 39,45,47,69
A04	Isola Ariani - Via Trieste	Decreto 17.7.1984	Fig. 21 part. 233,235,238,237
A05	Edificio - Via Alberto Moro	Decreto 18.7.1983	Fig. 102 part. 110,111,114,116,117,124
A06	Piazza Tebaldo Brusaferri	Decreto 18.12.1983	part. 103,117
A07	Edificio - Corso Magenta 58	Decreto 1.12.1981	Fig. 121 part. 337
A08	Edificio - Via Garibaldi	Decreto 20.7.1984	part. 119,120,121,122,123,124,125,126,127,128,129,130,131,132,133,134,135,136,137,138,139,140,141,142,143,144,145,146,147,148,149,150,151,152,153,154,155,156,157,158,159,160,161,162,163,164,165,166,167,168,169,170,171,172,173,174,175,176,177,178,179,180,181,182,183,184,185,186,187,188,189,190,191,192,193,194,195,196,197,198,199,200,201,202,203,204,205,206,207,208,209,210,211,212,213,214,215,216,217,218,219,220,221,222,223,224,225,226,227,228,229,230,231,232,233,234,235,236,237,238,239,240,241,242,243,244,245,246,247,248,249,250,251,252,253,254,255,256,257,258,259,260,261,262,263,264,265,266,267,268,269,270,271,272,273,274,275,276,277,278,279,280,281,282,283,284,285,286,287,288,289,290,291,292,293,294,295,296,297,298,299,300,301,302,303,304,305,306,307,308,309,310,311,312,313,314,315,316,317,318,319,320,321,322,323,324,325,326,327,328,329,330,331,332,333,334,335,336,337,338,339,340,341,342,343,344,345,346,347,348,349,350,351,352,353,354,355,356,357,358,359,360,361,362,363,364,365,366,367,368,369,370,371,372,373,374,375,376,377,378,379,380,381,382,383,384,385,386,387,388,389,390,391,392,393,394,395,396,397,398,399,400,401,402,403,404,405,406,407,408,409,410,411,412,413,414,415,416,417,418,419,420,421,422,423,424,425,426,427,428,429,430,431,432,433,434,435,436,437,438,439,440,441,442,443,444,445,446,447,448,449,450,451,452,453,454,455,456,457,458,459,460,461,462,463,464,465,466,467,468,469,470,471,472,473,474,475,476,477,478,479,480,481,482,483,484,485,486,487,488,489,490,491,492,493,494,495,496,497,498,499,500,501,502,503,504,505,506,507,508,509,510,511,512,513,514,515,516,517,518,519,520,521,522,523,524,525,526,527,528,529,530,531,532,533,534,535,536,537,538,539,540,541,542,543,544,545,546,547,548,549,550,551,552,553,554,555,556,557,558,559,560,561,562,563,564,565,566,567,568,569,570,571,572,573,574,575,576,577,578,579,580,581,582,583,584,585,586,587,588,589,590,591,592,593,594,595,596,597,598,599,600,601,602,603,604,605,606,607,608,609,610,611,612,613,614,615,616,617,618,619,620,621,622,623,624,625,626,627,628,629,630,631,632,633,634,635,636,637,638,639,640,641,642,643,644,645,646,647,648,649,650,651,652,653,654,655,656,657,658,659,660,661,662,663,664,665,666,667,668,669,670,671,672,673,674,675,676,677,678,679,680,681,682,683,684,685,686,687,688,689,690,691,692,693,694,695,696,697,698,699,700,701,702,703,704,705,706,707,708,709,710,711,712,713,714,715,716,717,718,719,720,721,722,723,724,725,726,727,728,729,730,731,732,733,734,735,736,737,738,739,740,741,742,743,744,745,746,747,748,749,750,751,752,753,754,755,756,757,758,759,760,761,762,763,764,765,766,767,768,769,770,771,772,773,774,775,776,777,778,779,780,781,782,783,784,785,786,787,788,789,790,791,792,793,794,795,796,797,798,799,800,801,802,803,804,805,806,807,808,809,810,811,812,813,814,815,816,817,818,819,820,821,822,823,824,825,826,827,828,829,830,831,832,833,834,835,836,837,838,839,840,841,842,843,844,845,846,847,848,849,850,851,852,853,854,855,856,857,858,859,860,861,862,863,864,865,866,867,868,869,870,871,872,873,874,875,876,877,878,879,880,881,882,883,884,885,886,887,888,889,890,891,892,893,894,895,896,897,898,899,900,901,902,903,904,905,906,907,908,909,910,911,912,913,914,915,916,917,918,919,920,921,922,923,924,925,926,927,928,929,930,931,932,933,934,935,936,937,938,939,940,941,942,943,944,945,946,947,948,949,950,951,952,953,954,955,956,957,958,959,960,961,962,963,964,965,966,967,968,969,970,971,972,973,974,975,976,977,978,979,980,981,982,983,984,985,986,987,988,989,990,991,992,993,994,995,996,997,998,999,1000

**Beni paesaggistici** (Legge 42/2004 e s.m.i.)

**Vincolo ambientale (art.136 lettera -c-)**  
 • D.M. 19/05/85 pubblicato su G.U. n.118 del 20/05/85 (1 - LA BADIA ALTA)  
 • D.M. 28/09/85 pubblicato su G.U. n.241 del 18/10/85 (4 - VIA MARTIRENDO DA BARICO)

**Vincolo ambientale (art.136 lettera -d-)**  
 • D.M. 30/05/82 pubblicato su G.U. n.133 del 14/05/82 (3 - CIRCOSTANTE IL CASTELLO)  
 • D.M. 08/10/85 pubblicato su G.U. n.242 del 19/10/85 (5 - ORIENTE LA PIU' TERZA)  
 • D.M. 20/03/88 pubblicato su G.U. n.85 del 08/04/88 (6 - RONCHI AZ. AGRICOLA VIA PASOTTI)  
 • D.M. 07/10/89 pubblicato su G.U. n.242 del 20/09/89 (7 - SUD VALLE VENEZIA)  
 • D.M. 20/11/89 pubblicato su G.U. n.296 del 07/12/89 (8 - VILLA BORDINATI)  
 • D.M. 14/01/93 pubblicato su G.U. n.35 del 07/02/93 (12 - CONDO PANORAMICO)  
 • D.M. 14/01/93 pubblicato su G.U. n.35 del 07/02/93 (13 - SOTTO COLLINA S. GIUSEPPE)  
 • D.M. 05/07/71 pubblicato su G.U. n.238 del 12/09/74 (14 - COLLINA DI S. GIUSEPPE)

**Vincolo ambientale (art.136 lettera -c- e -d-)**  
 • D.M. 07/05/82 pubblicato su G.U. n.119 del 16/05/82 (2 - VALLE VENEZIA)  
 • D.M. 15/10/89 pubblicato su G.U. n.42 del 16/10/89 (9 - COLLINA DI S. ANNA)  
 • D.M. 10/11/81 pubblicato su G.U. n.296 del 20/11/81 (10 - COLLINA DI S. EMILIANO)  
 • D.M. 30/10/81 pubblicato su G.U. n.283 del 15/11/81 (11 - RONCHI DI VAL TAVAPEDA)  
 • D.M. 25/03/72 pubblicato su G.U. n.140 del 31/05/72 (15 - VILLA LABRINTO)

**Fiumi e corsi d'acqua - fascia di rispetto (art.142 lettera -c-)**

**Ambito di elevato valore paesistico (P.T.R. art. 17)**

**Bosco ai sensi di legge**

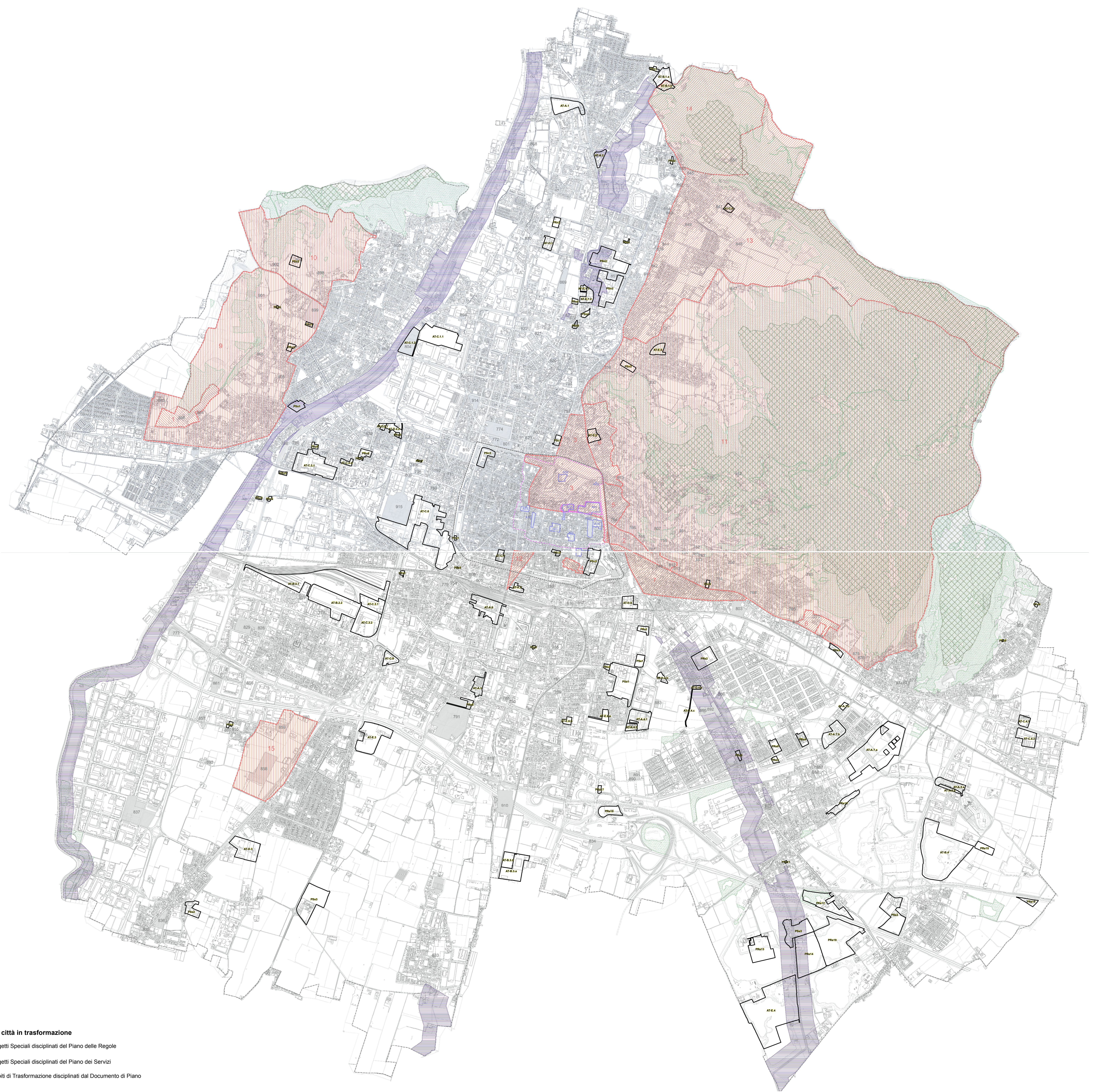

**Ambiti della città in trasformazione**

**PR** Progetti Speciali disciplinati del Piano delle Regole

**PS** Progetti Speciali disciplinati del Piano dei Servizi

**AT** Ambiti di Trasformazione disciplinati dal Documento di Piano