

SINDACO: Dott. Emilio Del Bono
 ASSESSORE: Prof. Ing. Michela Tibani
 DIRIGENTE: Arch. Giampaolo Ribolla
 UFFICIO DI PIANO: Ing. Claudio Bresciani, Arch. Marco Agostini, Arch. Fabio Gauszi, Pian. Simona Rossi, Arch. Laura Treccani, Geom. Emanuele Vizanti
 CONSULENTI: Arch. Alessandro Benevolo, Arch. Stefano Bardini, Arch. Claudio Bulzoni, Ing. Maria Fumagalli, Arch. Mario Manzoni, Pian. Alessandro Martinielli

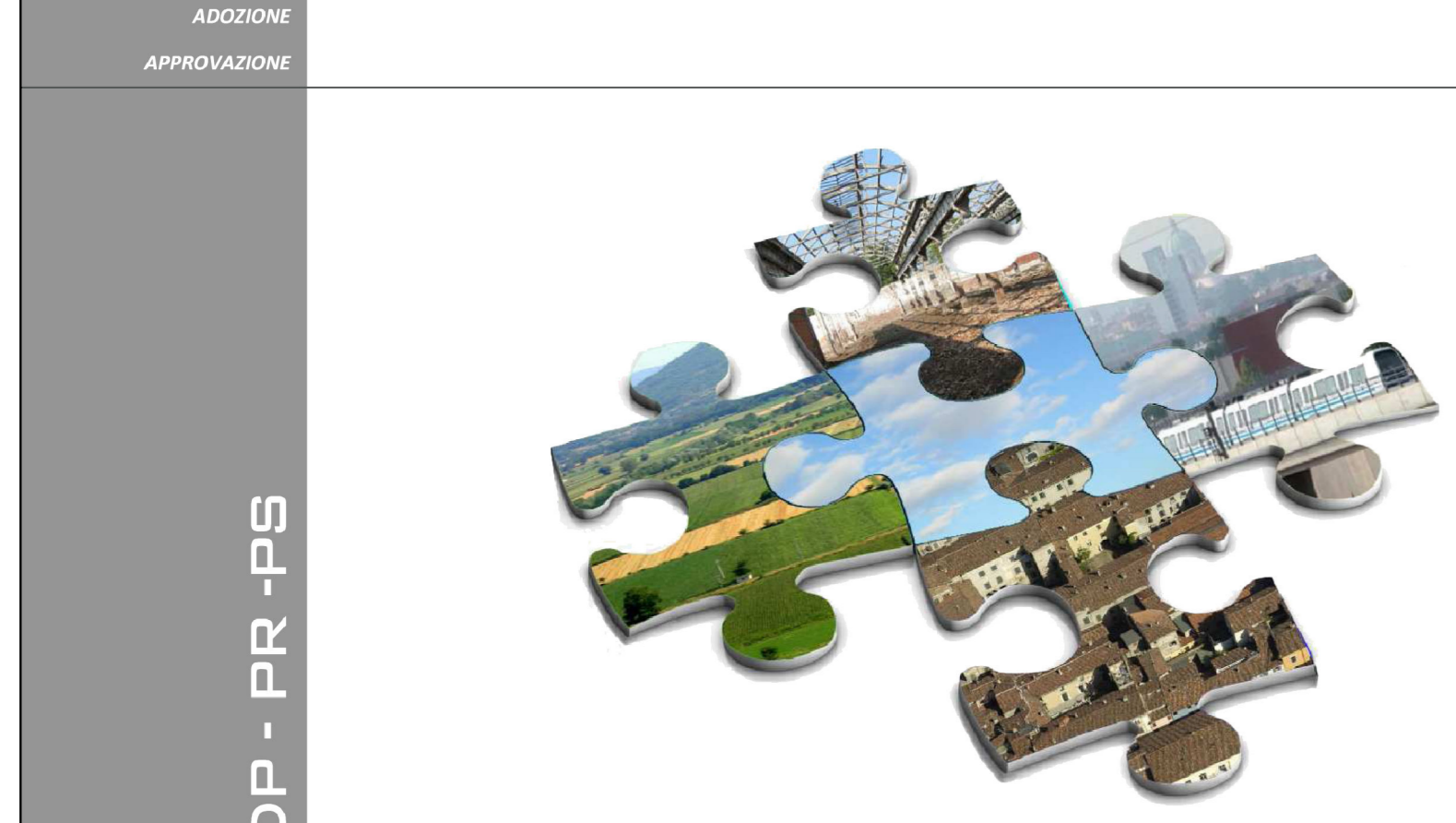

V-DG04.5 VERIFICA INTERFERENZE DELLE PREVISIONI DI PIANO CON LA CARTA DEI VINCOLI PER LA DIFESA DEL SUOLO
ver. - Tav. PREG. 0027 - 0028/0029

Scala: 1 : 15.000
 Data: LUGLIO 2015

DIFESA del SUOLO (Dgr 16/09/06)

Pozzi (Dgr 16/09/06):
 Px - Pozzi attivi
 Zona di tutela assoluta (mt.10)

Zona di salvaguardia - criterio geometrico (art.200)
 Zona di salvaguardia - criterio temporale

Sorgente di Momplano (D.P.R. 236/1988 e L.11/11)

ZTA - Zona di tutela assoluta
 ZR - Zona di rispetto
 ZP - Zona di protezione

PAI - Piano per l'Assetto Idrogeologico

Piano Stralcio PAI - rischio idrogeologico molto elevato ZI - aree incluse nel centro abitato
 Piano Stralcio PAI - rischio idrogeologico molto elevato ZI - aree esterne al centro abitato

Area di frana attiva (FA)
 Area di frana quiescente (FQ)

Alveo attivo del fiume Mella
 Alveo attivo del fiume Garza

Limite della fascia fluviale B
 Limite della fascia fluviale C

Vincolo Idrogeologico (L. 320/1983)

Vincolo idrogeologico

Reticolo Idrografico (D.D. 02/01/90)

Reticolo Idrico Principale - Fascia di rispetto 10 mt (Fiume Mella, Carra, Mandolossa-Carate)
 Reticolo Idrico Minore - Fascia di rispetto 7 mt
 Reticolo Idrico Minore - Fascia di rispetto 4 mt
 Reticolo Idrico Minore - Fascia di rispetto 10 mt

Industria e Rischio di incidenti rilevanti (D.M. 9 maggio 2001)

Rischio di incidenti rilevanti (RRR)
 IRR - ambiti delle categorie territoriali compatibili

Anagrafe dei siti inquinati (D.M. 07/11/98)

Siti inquinati
 Sito inquinato di interesse nazionale "Brescia-Caffaro"
 Sito inquinato "Brescia-Caffaro" - ordinanza Sindacale
 Sito inquinato "Brescia-Caffaro" - perimetro falda sottostante il sito di interesse nazionale

Aggiornamento cartografico

Aggiornamento edifici e spazi aperti
 Strade esistenti, in corso di realizzazione o già progettate
 Strade in previsione
 Metrocub e opere complementari

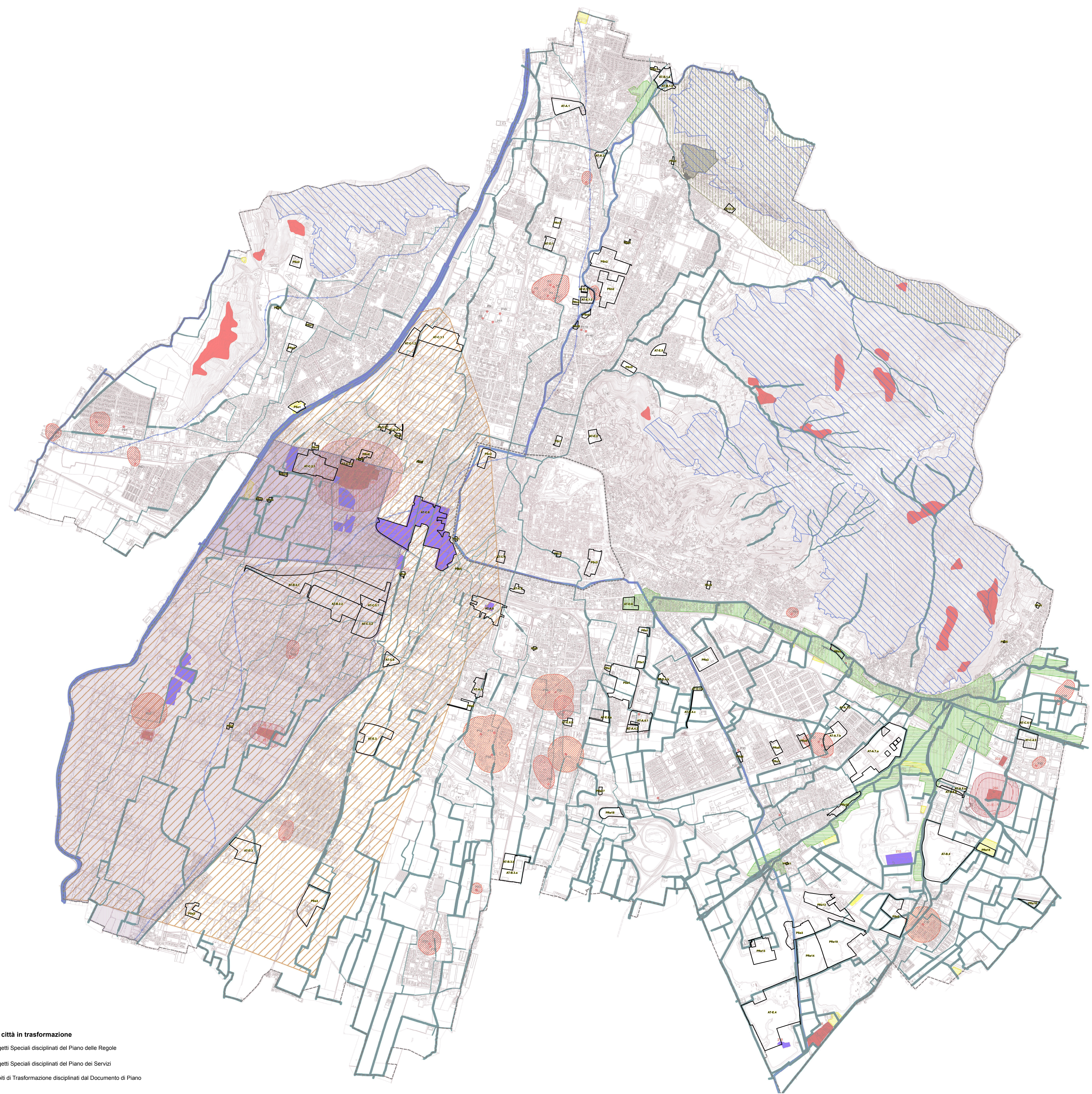

Ambiti della città in trasformazione

PR - Progetti Speciali disciplinati del Piano delle Regole
 PS - Progetti Speciali disciplinati del Piano dei Servizi
 AT - Ambiti di Trasformazione disciplinati dal Documento di Piano