

S.U.A.P.

AMPLIAMENTO DI AZIENDA AGRICOLA CON
FORMAZIONE DI DEPOSITO e LOCALI ACCESSORI

OPERE DA ESEGUIRSI
Via Stretta, 187 - Brescia

Committente: Az. Agricola ROSSINI LUIGI Via Stretta n° 187 - Brescia	Timbro e Firma:
---	-----------------

TAVOLA 08	OGGETTO FOTO INSERIMENTI
Pratica: 295 (0104)	Disegnato: M.R.

Scala: 1 : 200	Aggiornamento: 18/03/2020 - 25/06/2020	Timbro e firma
Verificato: M.R. - P.L. - S.R.	Aggiornamento: 15/03/2021	
Data: 30/12/2019	Aggiornamento: 07/06/2021	
Fase: S.U.A.P. - Rev. 04	Aggiornamento: 04/10/2021	

**PLANIMETRIA ILLUSTRATIVA
FOTO INSERIMENTI**

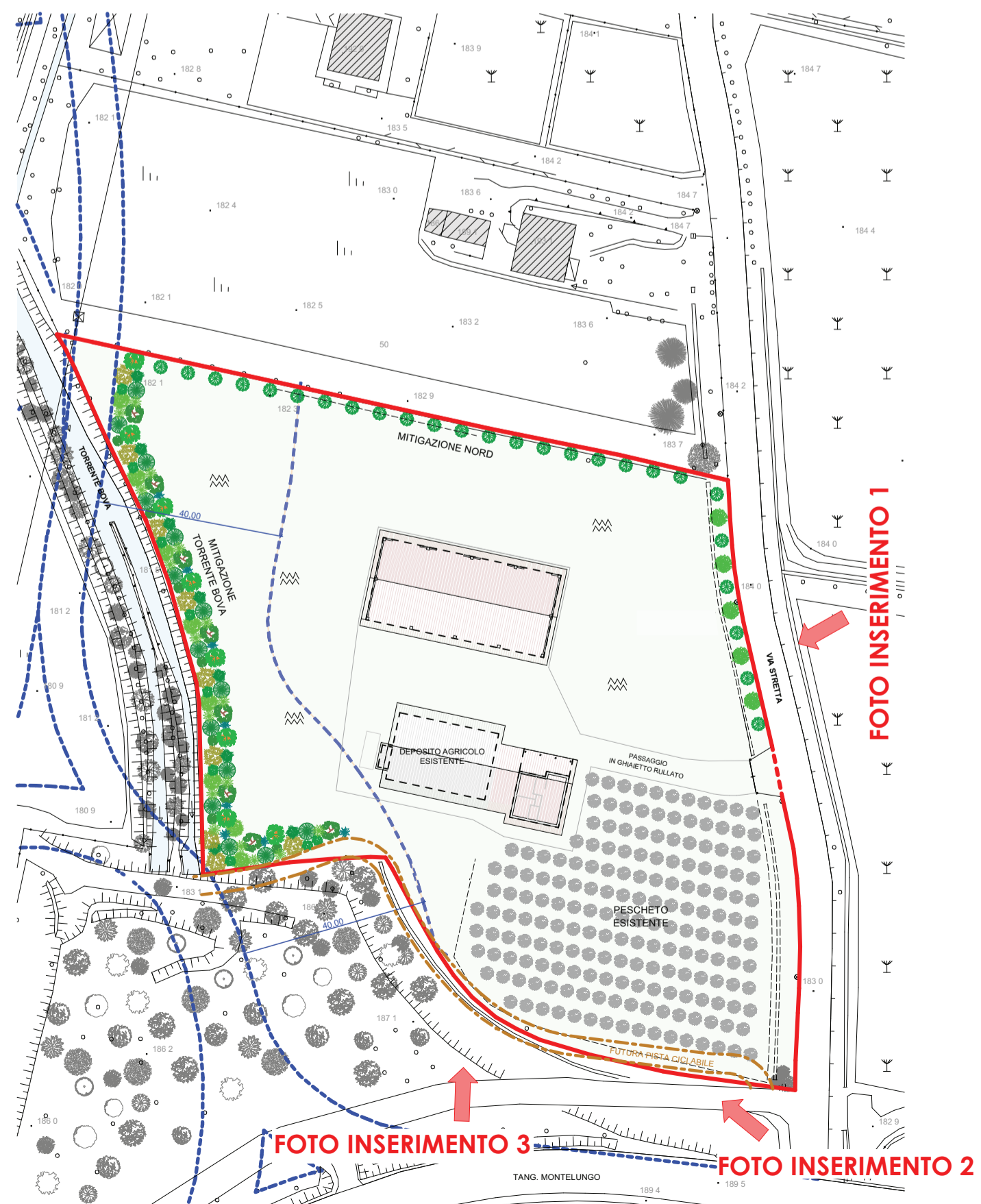

STATO DI FATTO



FOTO INSERIMENTO 1



STATO DI FATTO



FOTO INSERIMENTO 2



STATO DI FATTO



FOTO INSERIMENTO 3

