

S.U.A.P.

AMPLIAMENTO DI AZIENDA AGRICOLA CON
FORMAZIONE DI DEPOSITO e LOCALI ACCESSORI

OPERE DA ESEGUIRSI
Via Stretta, 187 - Brescia

Committente:

Az. Agricola ROSSINI LUIGI

Via Stretta n° 187 - Brescia

Timbro e Firma:

TAVOLA

OGGETTO

01

**PLANIMETRIA
INQUADRAMENTO
GENERALE**

Pratica: 295 (0104)
Disegnato: M.R.

Scala: 1 : 2000	Aggiornamento: 18/03/2020 - 25/06/2020
Verificato: M.R. - P.L. - S.R.	Aggiornamento: 15/03/2021
Data: 30/12/2019	Aggiornamento: 07/06/2021
Fase: S.U.A.P. - Rev. 04	Aggiornamento: 04/10/2021

Timbro e firma

ESTRATTO
AEROFOTOGRAMMETRICO
1:1.000

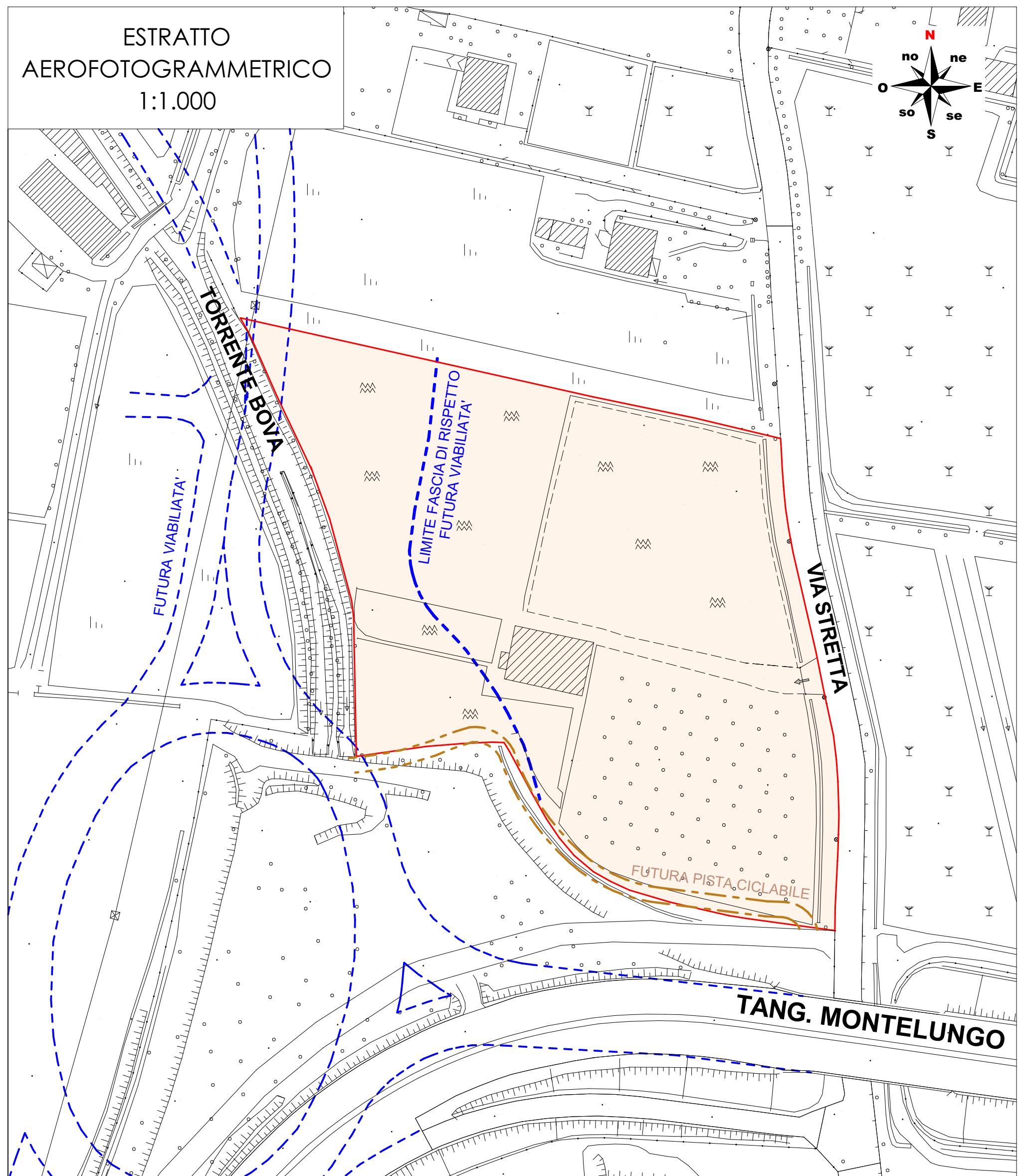

INQUADRAMENTO
GENERALE
SU ORTOFOTO