

Zona non oggetto d'intervento

Prospetto Nord
scala 1:100

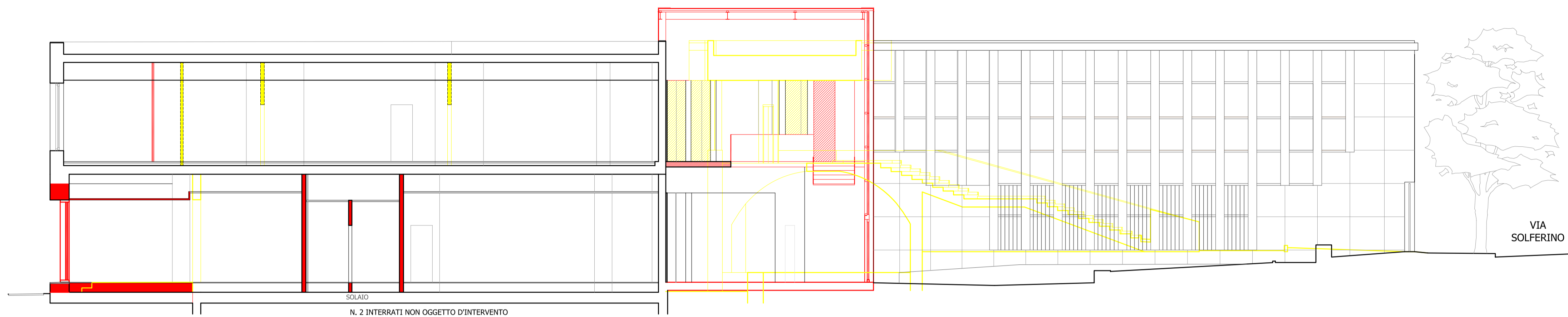

Sezione A-A'
scala 1:100



Prospetto Sud
scala 1:100

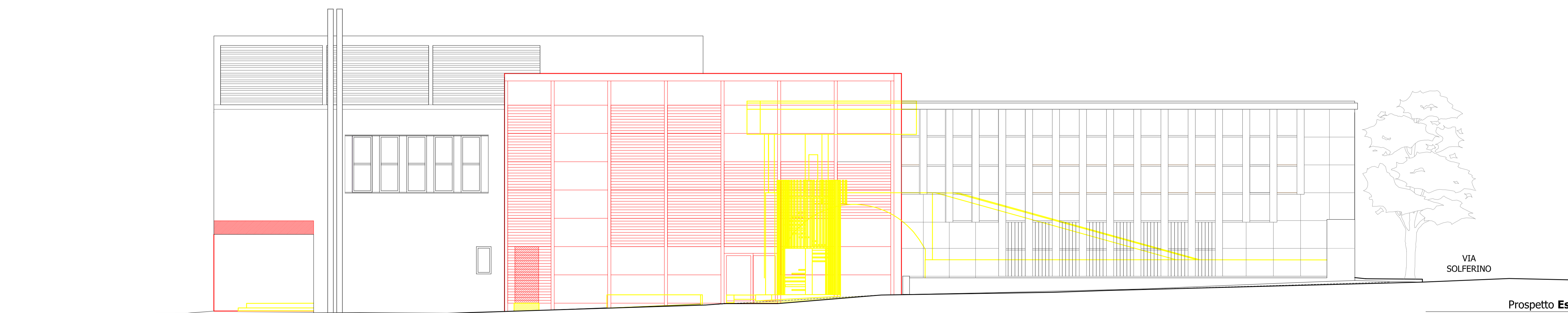

Prospetto Est
scala 1:100

DOTT. MICHELE PICCARDI
ARCHITETTO
M. 1085
ALDO ARCHITETTI DI BRESCIA

GIORNETTI
PICCARDI
VITALE
STUDIO
ASSOCIATO
arch. giovanni cigognetti
arch. michèle piccardi
ing. chiara vitale
studio associato
di architettura e urbanistica
località san polo - lonato (bs)
tel./fax 030 - 991380/7
studio@olpvm.it

Comune di BRESCIA
via Solferino, 22
Proprietà:
Editoriale Bresciana S.p.a.
S.U.A.P. : Riorganizzazione uffici editoriali con ampliamento volumetrico
CONFRONTO
Prospetti: Sezione A-A'

Tavola
18
Rif. 480.18.03.14
marzo 2014

Tutti i diritti di riproduzione e ristampa sono riservati.