

GIMAS srl
 25074 LENO (BS) - Via Albornoz, 6 - C.Fc. 0163839986
 Tel. 030/903614-030/9038466 Fax 030/906827
 e-mail: gimasr@tin.it

GRUPPO ASSOCIATO PATERLINI
 Dott. Arch. Mario - Dott. Ing. Arch. Fernando - Dott. Ing. Marco
 25129 BRESCIA - Via Trento 15/a - Tel. 030/34727-34
 C.F. e P.I. 03052520179 - Email: fmp@gruppo-pat.it

Collaboratori:
 Dott. Ing. Mauro Mancini
 Dott. arch. Laura Nodari
 Dott. arch. Michele Santini

Completati:
 Dott. Arch. Mara Paterlini
 Dott. Ing. Arch. Fernando Paterlini
 Dott. Ing. Marco Paterlini

Commenti:
SANTINI MARIO - SANTINI GIUSEPPE - SANTINI CESARE - SANTINI LAURETTA

INTERVENTO DI: Ambito di Trasformazione A1 : Stazione Prealpino / Aresnale	TAVOLA N°
OGGETTO: PIANO ATTUATIVO UNITA' DI INTERVENTO A1.1 - ARSENALE	2
Estratto Ortofoto - Stradario	
DATA	17/12/2012
SCALA	1:1000
ARCHIVIO	51641
DISEGNATORE	NP

DATA	TAV.	REVISIONI	COMUNE DI BRESCIA
PRATICA UFFICIALE			

COMMITTENTI
Stefano Ghidella
Giuseppe Santini
Mauro Mancini

PROGETTISTA

PROGETTISTA

Elaborato a proprie spese GIMAS s.r.l. e sotto modo GRUPPO ASSOCIATO PATERLINI. E' vietata la riproduzione, l'associazione o l'omaggio a terzi.

ORTOFOTO scala 1/1000

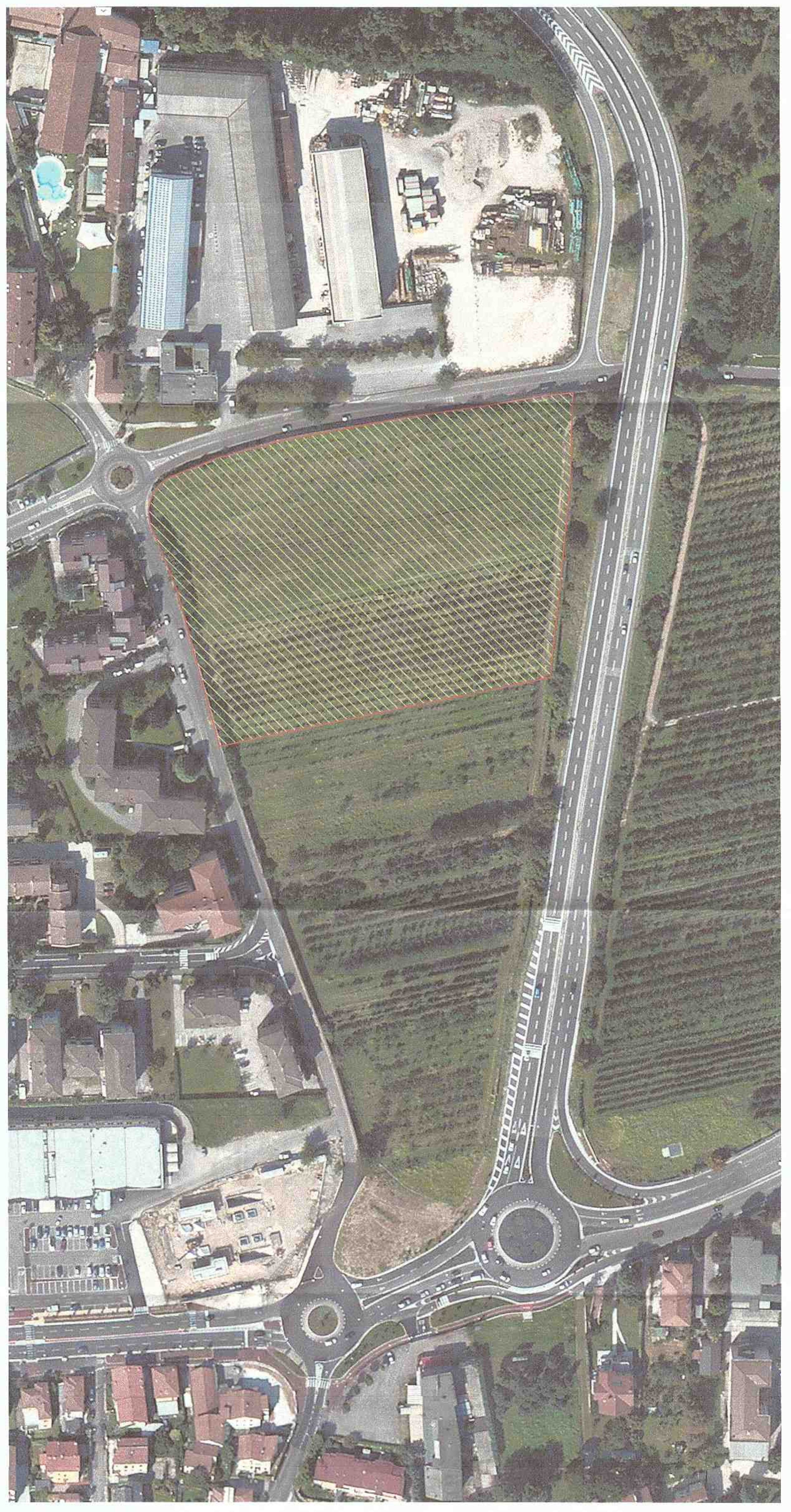

STRADARIO scala 1/1000

