

INTERVENTO DI:

PIANO ATTUATIVO UNITA' DI INTERVENTO A.1.1 - ARSENALE

# TAV. A - REGIME DELLE OPERE

## LEGENDA

- PERCORSO CICLOPEDONALE SU AREE CESSIONE
- MITIGAZIONE AMBIENTALE E PERCORSO CICLOPEDONALE SU AREE ASSERVITE AD USO PUBBLICO
- MITIGAZIONE AMBIENTALE SU AREE DI PROPRIETA' COMUNALE
- FORMAZIONE MARCIAPIEDE, ILLUMINAZIONE

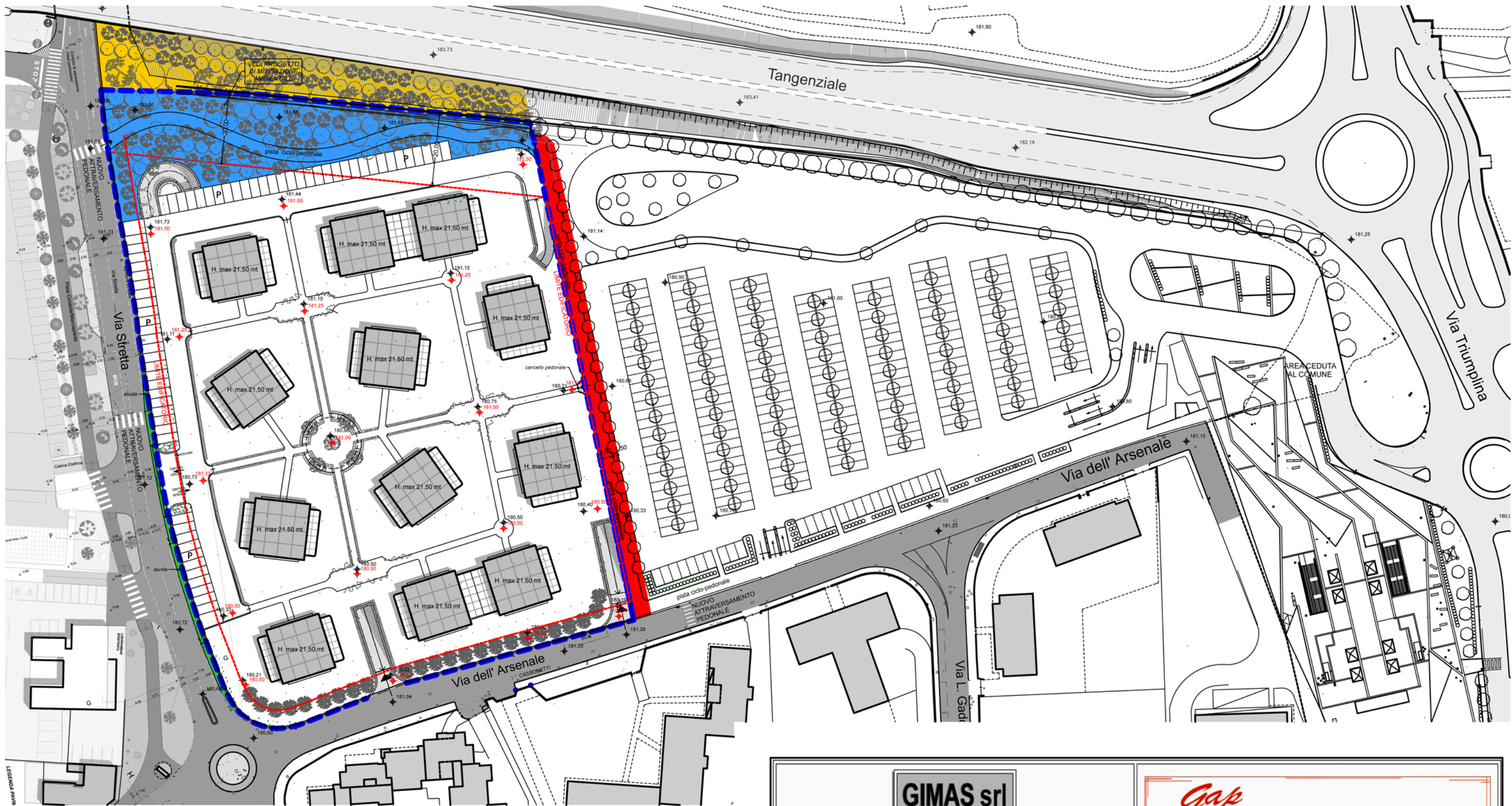

Committenti:

**SANTINI MARIO - SANTINI GIUSEPPE - SANTINI CESARE - SANTINI LAURETTA**

Elaborato di proprietà GIMAS s.r.l. e dello studio GRUPPO ASSOCIATO PATERLINI. E' vietata la riproduzione, esecuzione o consegna a terzi.

**GIMAS srl**

25024 LENO (BS) - Via Albarotto, 6 C.Fisc.: 01638630986

Tel: 030/9038343-030/9038466 Fax: 030/9068627

e-mail: [gimas.srl@tiscali.it](mailto:gimas.srl@tiscali.it)

*Gap*

**GRUPPO ASSOCIATO PATERLINI**

Dott. Arch. Mara - Dott. Ing. Arch. Fernando - Dott. Ing. Marco

25125 BRESCIA - Via Trento 15/i - Tel: 030.304757-54

C.F. e P.I. 00308230176 Email: [info@gap-bs.it](mailto:info@gap-bs.it)