

ALLEGATO 1
VARIAZIONI AL BILANCIO DI PREVISIONE 2022/2024

INDICE DEI PROSPETTI

<input type="checkbox"/> Avanzo di amministrazione	pag.	2
<input type="checkbox"/> Variazioni alle previsioni delle entrate correnti 2022	pag.	3
<input type="checkbox"/> Variazioni alle previsioni delle spese correnti 2022	pag.	7
<input type="checkbox"/> Variazioni alle previsioni delle entrate in conto capitale, riduzione attività finanziarie e accensione prestiti 2022	pag.	14
<input type="checkbox"/> Variazioni alle previsioni delle spese in conto capitale e per incremento attività finanziarie 2022	pag.	16
<input type="checkbox"/> Variazioni alle previsioni delle entrate e spese da servizi per conto di terzi 2022	pag.	19
<input type="checkbox"/> Variazioni alle previsioni di entrata e spesa corrente 2023/2024	pag.	20
<input type="checkbox"/> Variazioni alle previsioni delle entrate in conto capitale, da riduzione attività finanziarie e da accensione prestiti 2023	pag.	22
<input type="checkbox"/> Variazioni alle previsioni di spese in conto capitale 2023	pag.	22
<input type="checkbox"/> Equilibri di bilancio 2022/2024, quadro generale riassuntivo, variazioni di cassa e fondo pluriennale vincolato	pag.	23

AVANZO DI AMMINISTRAZIONE 2022

OGGETTO	PREVISIONE DI COMPETENZA ESERCIZIO 2022			MOTIVAZIONI (importi tra parentesi in migliaia di euro)
	PREVISIONI ANTE VARIAZIONE	VARIAZIONI	PREVISIONI ASSESTATE	
Avanzo di amministrazione	29.978.275,60	6.005.400,00	35.983.675,60	Applicazione in conto capitale di quote di avanzo disponibile (+6.000) e vincolato (+5).

VARIAZIONI ALLE PREVISIONI DELLE ENTRATE CORRENTI 2022

TITOLO	TIPOLOGIA	PREVISIONI DI COMPETENZA			MOTIVAZIONI (importi tra parentesi in migliaia di euro)
		PREVISIONI ANTE VARIAZIONE	VARIAZIONI	PREVISIONI ASSESTATE	
2 Trasferimenti correnti	0101 Trasferimenti correnti da Amministrazioni pubbliche	42.685.222,86	3.655.436,00	46.340.658,86	<p>Maggiori entrate da trasferimenti statali relativi a: contributo straordinario per garantire la continuità dei servizi, secondo e terzo riparto (+2.733); accoglienza minori stranieri per maggiori ricoveri di minori stranieri non accompagnati (+370); assistenza alunni disabili (+289); contributi emergenza COVID-19 per centri ricreativi estivi (+190); contributo per il sistema educativo 0-6 anni ex D.Lgs. 65/2017 (+76); progetti Programma operativo nazionale (PON 4) (+67); contributi statali per scuole dell'infanzia (+13); contributi PNRR - Piano Nazionale di Ripresa e Resilienza in ambito sociale per prevenzione burn out e per autonomia persone disabili (+5), con pari incremento in spesa; partecipazione al contrasto all'evasione fiscale (+5); quota 5 per mille IRPEF destinato a interventi sociali (+3); trasferimento compensativo per esenzione IMU immobili posseduti da residenti all'estero (+3).</p> <p>Riduzione stanziamento contributi statali per progetto SPRAR - Sistema di Protezione per Richiedenti Asilo e Rifugiati per minori assegnazioni (-94), con riduzione in spesa; saldo conguaglio assegnazioni effettive trasferimenti statali diversi (-42).</p> <p>Maggiori entrate da contributi regionali per: interventi assistenziali vari ex L 328/2000 per le attività del servizio sociale per il Fondo Nazionale politiche Sociali e per il Sistema Informativo dell'Offerta dei Servizi Sociali (+405); incremento misura 6 minori ricoverati (+100) e bando regionale Estate insieme (+77); emergenza abitativa delibera regionale 6970/2022 per maggiore finanziamento sull'Ambito 1 Brescia e Collebeato (+127), con parziale reimpiego in spesa; contributi regionali vari in ambito sociale (+66); contributi attività formazione di base per agenti di Polizia locale (+9).</p>

TITOLO	TIPOLOGIA	PREVISIONI DI COMPETENZA			MOTIVAZIONI (importi tra parentesi in migliaia di euro)
		PREVISIONI ANTE VARIAZIONE	VARIAZIONI	PREVISIONI ASSESTATE	
2 Trasferimenti correnti	0101 Trasferimenti correnti da Amministrazioni pubbliche (segue)				Riduzione stanziamenti contributi regionali per: mancato finanziamento pacchetto famiglia in ambito sociale (-500), con pari riduzione in spesa; contributo regionale per morosità incolpevole (-150) per maggiori allocazioni dei fondi sull'emergenza abitativa, con pari riduzione in spesa; contributo in materia di protezione civile (-98); fondo regionale di solidarietà nell'ambito delle politiche abitative (-44), pari riduzione in spesa. Incremento stanziamento contributo da ATS Brescia per welfare aziendale micro e piccole imprese (+30), con pari incremento in spesa; incremento stanziamento trasferimenti da amministrazioni locali diverse per compartecipazione alle spese per l'attuazione di progetti diversi in ambito sociale (+15).
	0102 Trasferimenti correnti da Famiglie	42.600,00	3.000,00	45.600,00	Contributo da privati per donazione a supporto dei servizi svolti dal nucleo sicurezza stradale, territoriale e urbana durante la Mille Miglia storica.
	0104 Trasferimenti correnti da Istituzioni Sociali Private	739.180,00	-3.700,00	735.480,00	Riduzione trasferimenti relativi al progetto EPIC (European Platform of Integrating Cities), avente come capofila ALDA (European Association for Local Democracy), per minori attività realizzate a seguito dell'emergenza sanitaria, con pari riduzione in spesa (-15). Incremento stanziamento trasferimenti da istituzioni sociali private per compartecipazione alle spese per l'attuazione di progetti diversi in ambito sociale (+11).
SUBTOTALE TITOLO 2			3.654.736,00		

TITOLO	TIPOLOGIA	PREVISIONI DI COMPETENZA			MOTIVAZIONI (importi tra parentesi in migliaia di euro)
		PREVISIONI ANTE VARIAZIONE	VARIAZIONI	PREVISIONI ASSESTATE	
3 Entrate extratributarie	0100 Vendita di beni e servizi e proventi derivanti dalla gestione dei beni	32.398.752,00	644.709,00	33.043.461,00	<p>Incremento stanziamenti per: canone unico per incasso somme relative ad annualità pregresse (+344); canoni di locazione a scomputo opere per effettuazione di lavori di manutenzione straordinaria da parte di concessionari di immobili (+260); concorso spese servizi socio-assistenziali diversi (+200); canoni di locazione introitati da ALER (+200); tariffa igiene ambientale per incasso somme relative ad annualità pregresse (+72); proventi uffici di zona relativi alle iscrizioni ai corsi attivati (+50); diritti di ricerca e visura sportello edilizia (+50); proventi per centri ricreativi scuole dell'infanzia (+43); assistenza scolastica (+22); diritti di segreteria generale (+19); diritti di segreteria per pratiche autorizzazione sismica/deposito sismico (+15), canoni di concessione per occupazione e attraversamento corsi d'acqua (+13); diritti di segreteria per impianti pubblicitari (+7); vendita di legna in tronchi da ardere (+7); proventi polizia locale (+6), diritti di segreteria pianificazione urbanistica (+5), diritti di sopralluogo settore strade (+3); proventi trasporto scolastico (+2); recupero morosità servizi scolastici (+2); canoni di locazione immobili e canoni e proventi patrimoniali diversi (+2).</p> <p>Riduzione stanziamenti per: rette ristorazione scuole dell'infanzia, in relazione ai frequentanti effettivi (-334); recupero pensioni ospiti in strutture protette sulla base del trend effettivo (-300); canoni locazione immobili non abitativi (-30); proventi centri ricreativi estivi scuole primarie (-13).</p>
3 Entrate extratributarie	0200 Proventi derivanti dall'attività di controllo e repressione delle irregolarità e degli illeciti	18.865.000,00	1.130.000,00	19.995.000,00	Adeguamento previsioni accertamento sanzioni Polizia locale, al lordo del fondo crediti dubbia esigibilità (+700); adeguamento stanziamento all'effettivo andamento delle entrate da sanzioni in materia edilizia ed energetica (+320) e in materia paesaggistica (+110).
3 Entrate extratributarie	0300 Interessi attivi	-	1.459,00	1.459,00	Incasso interessi attivi su cauzione contratto di locazione.

TITOLO	TIPOLOGIA	PREVISIONI DI COMPETENZA			MOTIVAZIONI (importi tra parentesi in migliaia di euro)
		PREVISIONI ANTE VARIAZIONE	VARIAZIONI	PREVISIONI ASSESTATE	
3 Entrate extratributarie	0500 Rimborsi e altre entrate correnti	12.618.433,00	1.252.024,00	13.870.457,00	Incremento stanziamenti per: recupero spese da inquilini di alloggi pubblici per aumento costi utenze, con pari incremento in spesa (+550); IVA split commerciale e reverse charge (+300), a giro con spesa; rimborso dalla regione per integrazione scolastica all'effettiva rendicontazione presentata dal Comune (+247); indennità di civico ristoro (+128); concorso spese per le affittanze commerciali (+56); rimborsi dallo Stato per spese elettorali (+22); rimborsi diversi (+32), Adeguamento stanziamento rimborsi da assicurazione (-83).
SUBTOTALE TITOLO 3			3.028.192,00		
TOTALE VARIAZIONI ENTRATE CORRENTI			6.682.928,00		

VARIAZIONI ALLE PREVISIONI DELLE SPESE CORRENTI 2022

MISSIONE	PROGRAMMA	PREVISIONI DI COMPETENZA - Titolo 1			MOTIVAZIONI (importi tra parentesi in migliaia di euro)
		PREVISIONI ANTE VARIAZIONE	VARIAZIONI	PREVISIONI ASSESTATE	
01 Servizi istituzionali e generali e di gestione	01 Organi istituzionali	6.583.002,00	43.594,00	6.626.596,00	Adeguamento stanziamento spesa del personale (+51); reimpiego contributo regionale progetti di welfare aziendale e conciliazione per micro e piccole imprese, a giro con entrata (+30); incremento stanziamento utenze comunali per maggiori costi comparto energetico (+66). Riduzione stanziamento per spese uffici di zona e palestre in relazione all'andamento effettivo della spesa (-72); economie di spesa compensi/contributi previdenziali consiglieri comunali (-20); economie di spesa per rimborsi di parte corrente (-8); economie di spesa fitti passivi (-3).
	02 Segreteria generale	2.153.113,06	7.992,00	2.161.105,06	Incremento stanziamento utenze comunali per maggiori costi comparto energetico (+6) e adeguamento stanziamento per acquisto di beni segreteria generale (+2).
	03 Gestione economica, finanziaria, programmazione e provveditorato	8.472.762,92	197.793,00	8.670.555,92	Incremento stanziamento utenze comunali per maggiori costi comparto energetico (+344); adeguamento stanziamento recupero trasferimenti statali (+1). Riduzione stanziamento premi assicurative per minori sinistri (-126); riduzione spesa per manutenzioni hardware software e altre spese di gestione settori vari (-15) e per beni di consumo (-6).
	04 Gestione delle entrate tributarie e servizi fiscali	4.291.446,28	67.000,00	4.358.446,28	Adeguamento stanziamento spesa del personale (+40); incremento stanziamento rimborsi per tributi vari (+50), parzialmente compensata da economie di spesa su prestazioni di servizi e utilizzo di beni di terzi (-23).
	05 Gestione dei beni demaniali e patrimoniali	1.674.319,64	161.400,00	1.835.719,64	Incremento stanziamento utenze comunali per maggiori costi comparto energetico (+158); adeguamento spesa del personale (+58). Economie di spesa su prestazioni di servizi (-15), prestazioni professionali e specialistiche (-10), manutenzione hardware software e altre spese di gestione (-9); beni di consumo (-8), fitti passivi (-7) e rimborsi di parte corrente (-6) settore Valorizzazione patrimonio.

MISSIONE	PROGRAMMA	PREVISIONI DI COMPETENZA - Titolo 1			MOTIVAZIONI (importi tra parentesi in migliaia di euro)
		PREVISIONI ANTE VARIAZIONE	VARIAZIONI	PREVISIONI ASSESTATE	
01 Servizi istituzionali e generali e di gestione	06 Ufficio tecnico	5.951.343,72	66.801,00	6.018.144,72	Incremento stanziamento manutenzione immobili (+120); adeguamento stanziamento spesa del personale (+42); incremento stanziamento utenze comunali per maggiori costi comparto energetico (+70). Riduzione stanziamento manutenzione hardware software e altre spese di gestione (-8); adeguamento stanziamento manutenzione immobili (-157).
	07 Elezioni e consultazioni popolari - Anagrafe e stato civile	4.769.963,45	- 8.020,00	4.761.943,45	Incremento stanziamento utenze comunali per maggiori costi comparto energetico (+8); adeguamento stanziamento per manutenzione hardware software e altre spese di gestione (+5). Adeguamento stanziamento spesa del personale (-18); economie di spesa fitti passivi (-3).
	08 Statistica e sistemi informativi	3.753.767,01	193.350,00	3.947.117,01	Adeguamento stanziamento spesa del personale (+42); incremento stanziamento utenze comunali per maggiori costi comparto energetico (+90); adeguamento stanziamento per spese gestione uffici Informatica (+77); economie di spesa compenso rilevatori ufficio statistica (-16).
	10 Risorse umane	8.761.632,61	- 1.867.514,00	6.894.118,61	Adeguamento spesa del personale, inclusa riallocazione tra missioni e programmi diversi (-1.946); adeguamento stanziamento manutenzione immobili (-80) ed economie di spesa manutenzione hardware software e altre spese di gestione (-7). Stanziamento oneri da contenzioso a seguito di sentenza in materia di spese di personale (+166).
	11 Altri servizi generali	5.562.403,08	350.500,00	5.912.903,08	Adeguamento stanziamento IVA per vendite in regime di split payment (+310); adeguamento stanziamento spesa del personale (+41).
03 Ordine pubblico e sicurezza	01 Polizia locale e amministrativa	20.344.297,77	- 297.900,00	20.046.397,77	Economie spese postali (-230) e per compenso notifiche internazionali a seguito di affidamento (-70); economie di spesa altre spese economali (-15) e adeguamento spesa per fitti passivi (-23). Incremento stanziamento utenze comunali per maggiori costi comparto energetico (+40).
	02 Sistema integrato di sicurezza urbana	981.934,00	67.000,00	1.048.934,00	Adeguamento stanziamento spesa del personale.

MISSIONE	PROGRAMMA	PREVISIONI DI COMPETENZA - Titolo 1			MOTIVAZIONI (importi tra parentesi in migliaia di euro)
		PREVISIONI ANTE VARIAZIONE	VARIAZIONI	PREVISIONI ASSESTATE	
04 Istruzione e diritto allo studio	01 Istruzione prescolastica	18.824.159,78	1.664.600,00	20.488.759,78	Incremento stanziamento trasferimenti alle scuole dell'infanzia convenzionate per anticipo quota acconto contributo, in risposta all'esigenza di liquidità degli enti, in relazione ai maggiori costi per utenze (+1.554); adeguamento stanziamento spesa del personale (+89); incremento stanziamento utenze comunali per maggiori costi comparto energetico (+90). Economie di spesa su beni di consumo e medicinali (-40), prestazioni di servizi (-20) e fondo piccole spese manutenzioni (-8).
	02 Altri ordini di istruzione non universitaria	5.778.848,84	300.000,00	6.078.848,84	Incremento stanziamento utenze comunali per maggiori costi comparto energetico.
	06 Servizi ausiliari all'istruzione	18.909.387,72	616.154,00	19.525.541,72	Adeguamento stanziamento servizi per alunni disabili (+1.070); incremento stanziamento utenze comunali per maggiori costi comparto energetico (+16). Adeguamento stanziamento spesa del personale (-30); adeguamento stanziamento servizio ristorazione scolastica e servizi annessi alle refezioni scolastiche alle effettive presenze degli alunni (-399); economie di spesa su prestazioni di servizi (-15), formazione (-16) e beni di consumo (-10) dell'istituto Pasquali Agazzi.
05 Tutela e valorizzazione dei beni e attività culturali	01 Valorizzazione dei beni di interesse storico	970.738,90	- 10.500,00	960.238,90	Adeguamento stanziamento spesa del personale (+43). Economie di spesa per prestazioni professionali (-15) e manutenzioni (-38).
	02 Attività culturali e interventi diversi nel settore culturale	14.059.418,55	653.379,00	14.712.797,55	Incremento stanziamento utenze comunali per maggiori costi comparto energetico (+580); adeguamento stanziamento spesa del personale (+73)
06 Politiche giovanili, sport e tempo libero	01 Sport e tempo libero	3.101.142,86	889.232,00	3.990.374,86	Stanziamento contributo straordinario Centro sportivo S. Filippo in relazione ai maggiori costi energetici (+800); incremento stanziamento utenze comunali per maggiori costi comparto energetico (+89).
07 Turismo	01 Sviluppo e valorizzazione del turismo	672.169,00	42.000,00	714.169,00	Adeguamento stanziamento spesa del personale.

MISSIONE	PROGRAMMA	PREVISIONI DI COMPETENZA - Titolo 1			MOTIVAZIONI (importi tra parentesi in migliaia di euro)
		PREVISIONI ANTE VARIAZIONE	VARIAZIONI	PREVISIONI ASSESTATE	
08 Assetto del territorio ed edilizia abitativa	01 Urbanistica e assetto del territorio	2.412.604,93	- 6.500,00	2.406.104,93	Economie di spesa manutenzione hardware software e altre spese di gestione (-14). Incremento stanziamento utenze comunali per maggiori costi comparto energetico (+8).
	02 Edilizia residenziale pubblica e locale e piani di edilizia economico-popolare	2.622.587,00	73.000,00	2.695.587,00	Adeguamento stanziamento spesa del personale (+70); incremento stanziamento utenze comunali per maggiori costi comparto energetico (+3).
09 Sviluppo sostenibile e tutela del territorio e dell'ambiente	02 Tutela, valorizzazione e recupero ambientale	9.473.849,61	80.300,00	9.554.149,61	Adeguamento stanziamento spesa del personale (+86); incremento stanziamento utenze comunali per maggiori costi comparto energetico (+2). Economie di spesa manutenzione hardware software e altre spese di gestione (-8).
	04 Servizio idrico integrato	726.500,00	- 250.000,00	476.500,00	Adeguamento stanziamento acqua usi pubblici al trend della spesa.
10 Trasporti e diritto alla mobilità	02 Trasporto pubblico locale	45.219.600,00	1.198.752,00	46.418.352,00	Stanziamento per riconoscimento all'Agenzia TPL (Trasporto pubblico locale) di Brescia di risorse a compensazione del mancato adeguamento tariffario di cui alle delibere della Giunta regionale 4916/2021 e 6623/2022, al fine di garantire l'attuale livello di servizio, senza incrementi tariffari (+1.300). Riduzione stanziamento incarichi di supporto al responsabile del procedimento (-99); economie di spesa manutenzione hardware software e altre spese di gestione (-2).
	05 Viabilità e infrastrutture stradali	21.759.764,87	3.042.194,00	24.801.958,87	Adeguamento stanziamento canone illuminazione pubblica a causa dell'incremento delle tariffe energetiche (+3.000); adeguamento stanziamento spesa del personale (+42).
11 Soccorso civile	01 Sistema di protezione civile	256.898,50	29.815,00	286.713,50	Adeguamento stanziamento spesa del personale.

MISSIONE	PROGRAMMA	PREVISIONI DI COMPETENZA - Titolo 1			MOTIVAZIONI (importi tra parentesi in migliaia di euro)
		PREVISIONI ANTE VARIAZIONE	VARIAZIONI	PREVISIONI ASSESTATE	
12 Diritti sociali, politiche sociali e famiglia	01 Interventi per l'infanzia e i minori e per asili nido	16.894.719,31	375.500,00	17.270.219,31	Incremento stanziamento spesa per ospitalità in strutture per minori a seguito di disposizioni del Tribunale dei minori non accompagnati (+280) e in tutela (+50); incremento stanziamento utenze comunali per maggiori costi comparto energetico (+110); incremento stanziamento trasferimenti ai nidi convenzionati per anticipo quota acconto contributo, in risposta all'esigenza di liquidità degli enti, in relazione ai maggiori costi per utenze (+101); adeguamento stanziamento spesa del personale (+75). Riduzione stanziamento spesa mensa addetti nidi e alunni in relazione alle effettive presenze (-126); adeguamento stanziamento contributi minori (-62), centri di aggregazione giovanile (-14) e per attività estive disabili (-8); economie di spesa su servizi vari minori (-5); economie di spesa su acquisto di medicinali (-16), prestazioni di servizi nidi (-6) e fondo piccole spese (-4).
	02 Interventi per la disabilità	6.895.433,35	155.500,00	7.050.933,35	Adeguamento stanziamento per servizi diurni accreditati (+115) e per integrazione contributo rette di ricovero (+62), parzialmente compensato da minori prestazioni di servizi per strutture residenziali (-5). Economia di spesa trasporti sociali (-16).
	03 Interventi per gli anziani	6.706.249,86	18.400,00	6.724.649,86	Adeguamento stanziamento spese per servizi presso centri diurni comunali (+100), parzialmente riassorbito da minori prestazioni di servizi per strutture residenziali (-50) e per contributi (-5). Economia di spesa trasporti sociali (-25) e altre spese economali (-2).

MISSIONE	PROGRAMMA	PREVISIONI DI COMPETENZA - Titolo 1			MOTIVAZIONI (importi tra parentesi in migliaia di euro)
		PREVISIONI ANTE VARIAZIONE	VARIAZIONI	PREVISIONI ASSESTATE	
12 Diritti sociali, politiche sociali e famiglia	04 Interventi per soggetti a rischio di esclusione sociale	17.865.551,68	- 3.563.537,00	14.302.014,68	Adeguamento stanziamento alle maggiori necessità di ricoveri in strutture nell'ambito del disagio adulto (+250); adeguamento stanziamento spesa del personale (+57); incremento stanziamento contributi a favore di persone in situazione di indigenza (+55); reintegro contributi pubblici per progetti leggi di settore in ambito sociale (+43); reimpiego contributo progetto PRINS - Progetti di Intervento Sociale (+10) a giro con entrata; stanziamento PNRR - Piano Nazionale di Ripresa e Resilienza - misura 1.1.4.Burn out (+5) a giro con entrata; restituzione quota fondi inclusione sociale Linea 6 non reimpiegati a causa dell'emergenza sanitaria (+6). Reimpiego avanzo vincolato da trasferimenti statali emergenza COVID-19, a rifinanziamento maggiori spese per utenze ex art. 37ter decreto-legge n. 21/2022 (-3.100); riduzione stanziamento per mancata attivazione della misura Pacchetto famiglia (-500) corrispondente a minore entrata; riduzione stanziamento progetto sul gioco d'azzardo patologico non finanziato dalla Regione (-180), corrispondente a minore entrata; riduzione stanziamento progetto SPRARR - Sistema di protezione per richiedenti asilo e rifugiati in relazione alle minori assegnazioni di contributi (-104); adeguamento stanziamento servizi di emarginazione (-32) e servizi vari per il disagio adulto (-10); adeguamento stanziamenti per trasferimenti a enti locali nell'ambito della misura regionale 6 per minori (-16) e per reimpiego fondo povertà (-20); economie di spesa prestazioni di servizi (-15) e fitti passivi (-13).
	05 Interventi per le famiglie	2.890.635,00	65.656,00	2.956.291,00	Incremento stanziamento utenze comunali per maggiori costi comparto energetico (+95). Economie di spesa per beni di consumo (-15) e prestazione di servizi (-13) e noleggi (-1).

MISSIONE	PROGRAMMA	PREVISIONI DI COMPETENZA - Titolo 1			MOTIVAZIONI (importi tra parentesi in migliaia di euro)
		PREVISIONI ANTE VARIAZIONE	VARIAZIONI	PREVISIONI ASSESTATE	
12 Diritti sociali, politiche sociali e famiglia	06 Interventi per il diritto alla casa	7.842.033,80	699.056,00	8.541.089,80	Adeguamento stanziamento rimborso spese anticipate da ALER per conto degli inquilini, pari variazione in entrata (+550); adeguamento stanziamento spese per gestione alloggi ALER, compresa quota gestione ristrutturazioni c.d. bonus 110 (+200); adeguamento stanziamento spesa del personale (+42). Adeguamento stanziamenti reimpiego contributi regionali in materia abitativa (-93).
	09 Servizio necroscopico e cimiteriale	2.957.393,54	- 288.325,00	2.669.068,54	Adeguamento stanziamento prestazioni di servizi (-378). Incremento stanziamento utenze comunali per maggiori costi comparto energetico (+90).
14 Sviluppo economico e competitività	02 Commercio - reti distributive - tutela dei consumatori	2.392.552,00	187.800,00	2.580.352,00	Incremento stanziamento utenze comunali per maggiori costi comparto energetico (+185); adeguamento stanziamento spesa del personale (3).
20 Fondi e accantonamenti	02 Fondo crediti di dubbia	18.683.165,00	340.000,00	19.023.165,00	Adeguamento stanziamento fondo crediti di dubbia esigibilità.
	03 Altri fondi	2.432.067,50	- 118.236,00	2.313.831,50	Adeguamento stanziamento fondo reimpiego avanzo vincolato da contributi statali COVID-19 (c.d. Fondone)
TOTALE VARIAZIONI SPESE CORRENTI			5.176.236,00		

VARIAZIONI ALLE PREVISIONI DELLE ENTRATE IN CONTO CAPITALE, RIDUZIONE ATTIVITA' FINANZIARIE E ACCENSIONE PRESTITI 2022

TITOLO	TIPOLOGIA	PREVISIONE DI COMPETENZA			MOTIVAZIONI (importi tra parentesi in migliaia di euro)
		PREVISIONI ANTE VARIAZIONE	VARIAZIONI	PREVISIONI ASSESTATE	
4 Entrate in conto capitale	200 Contributi agli investimenti	91.972.751,43	10.339.123,00	102.311.874,43	Adeguamento stanziamenti per: contributo PNRR Miss.5 Comp.2.3 Inv.3.1 "Sport e Inclusione sociale" (+7.500) fondo opere indifferibili PNRR per interventi di bonifica dei parchi (+728), a giro con pari spesa; patrimonializzazione donazioni oggetti di valore, a giro con pari spesa (+597); contributo ministeriale PNRR Miss.5 Comp.2 Inv.1.2 "Percorsi di autonomia per persone con disabilità" (+350), Inv.1.3.1 "Housing temporaneo" (+170) Inv.1.3.2 "Stazioni di posta" (+140); contributo regionale Piano Lombardia per la valorizzazione del patrimonio pubblico lombardo ai fini culturali (+299); patrimonializzazione spese di manutenzione straordinaria su immobile di proprietà comunale sostenute dal concessionario, a giro con pari spesa (+271); contributo regionale per "Interventi di ripresa economica " LR 9 del 4/5/2020 (+133); contributo da Provincia e Comune di Castenedolo per lavori di ridefinizione dell'intersezione tra via dei Santi e via le Ghiselle (+90); contributo Italia City Branding per incarichi Museo Risorgimento e accessibilità Arce (+61).
	400 Entrate da alienazione di beni materiali e immateriali	11.937.240,00	238.000,00	12.175.240,00	Adeguamento previsione entrata da alienazioni di beni immobili in relazione ad integrazione piano delle alienazioni e valorizzazioni immobiliari.
	500 Altre entrate in conto capitale	33.263.769,68	1.100.000,00	34.363.769,68	Adeguamento previsione proventi permessi di costruzione sulla base del trend dell'entrata.
5 Entrate da riduzione di attività finanziarie	400 Altre entrate per riduzione di attività finanziarie	15.000.000,00	5.200.467,00	20.200.467,00	Adeguamento stanziamento per giro contabile accensione nuovi mutui, a giro con pari spesa.

TITOLO	TIPOLOGIA	PREVISIONE DI COMPETENZA			MOTIVAZIONI (importi tra parentesi in migliaia di euro)
		PREVISIONI ANTE VARIAZIONE	VARIAZIONI	PREVISIONI ASSESTATE	
6 Accensione prestiti	300 Accensione mutui e altri finanziamenti a medio lungo termine da imprese	23.000.000,00	5.200.467,00	28.200.467,00	Adeguamento stanziamento per accensione prestiti
TOTALE VARIAZIONI ENTRATE			22.078.057,00		

VARIAZIONI ALLE PREVISIONI DI SPESA IN CONTO CAPITALE E PER INCREMENTO ATTIVITA' FINANZIARIE 2022

TITOLO 2 - SPESE IN CONTO CAPITALE

MISSIONE	PROGRAMMA	PREVISIONE DI COMPETENZA			MOTIVAZIONI (importi tra parentesi in migliaia di euro)
		PREVISIONI ANTE VARIAZIONE	VARIAZIONI	PREVISIONI ASSESTATE	
01 Servizi istituzionali e generali e di gestione	05 Gestione dei beni demaniali e patrimoniali	1.270.079,20	76.000,00	1.346.079,20	Adeguamento stanziamenti per: patrimonializzazione spese di manutenzione straordinaria su immobile di proprietà comunale sostenute dal concessionario, a giro con pari entrata (+271); manutenzioni straordinarie eseguite a scomputo canoni di locazione (+260); manutenzioni straordinarie su immobili comunali (-330) e su immobili comunali inseriti in contesti condominiali (-125).
	06 Ufficio tecnico	4.650.117,82	50.000,00	4.700.117,82	Adeguamento stanziamenti per: riqualificazione immobile ex informagiovani San Faustino (+60); punto acqua a Urigo Mella (+40), consolidamento fondazioni presso sala civica Sabbioneta (+30); interventi di adeguamento strutturale, statico e sismico degli edifici pubblici (-150). Riallocazione contabile da interventi di adeguamento sedi servizi sociali territoriali (+70).
03 Ordine pubblico e sicurezza	01 Polizia locale e amministrativa	1.165.393,04	430.000,00	1.595.393,04	Adeguamento stanziamenti polizia locale per: acquisto di moto e furgone (+220), aggiornamento e razionalizzazione dei server di centro del sistema di videosorveglianza (+200), acquisto hardware (+5) e attrezzature (+5).
04 Istruzione e diritto allo studio	01 Istruzione prescolastica	1.487.090,90	- 473.000,00	1.014.090,90	Adeguamento stanziamenti per: manutenzione straordinaria edifici scuole dell'infanzia (-353), adeguamento sismico scuole dell'infanzia (-100), acquisto arredi scuole dell'infanzia (-20).
	02 Altri ordini di istruzione non universitaria	14.020.614,38	- 1.125.000,00	12.895.614,38	Adeguamento stanziamenti per: opere di consolidamento strutturale del solaio piano interrato scuola secondaria di primo grado Lana (+275), adeguamento sismico e normativo scuole primarie e secondarie di primo grado (-1.400).
05 Tutela e valorizzazione dei beni e attività culturali	02 Attività culturali e interventi diversi nel settore culturale	9.143.787,00	597.030,00	9.740.817,00	Patrimonializzazione donazioni oggetti di valore, a giro con pari entrata.

MISSIONE	PROGRAMMA	PREVISIONE DI COMPETENZA			MOTIVAZIONI (importi tra parentesi in migliaia di euro)
		PREVISIONI ANTE VARIAZIONE	VARIAZIONI	PREVISIONI ASSESTATE	
06 Politiche giovanili, sport e tempo libero	01 Sport e tempo libero	5.194.827,99	24.840.428,00	30.035.255,99	Adeguamento stanziamenti per: interventi PNRR Miss.5 Comp.2.3 Inv.3.1 "Sport e Inclusione sociale" realizzazione dell'impianto polivalente indoor destinato alle discipline dell'atletica leggera, delle arti marziali e dell'arrampicata - cluster 1 (+15.501) e del centro di preparazione olimpica alla disciplina della ginnastica artistica - cluster (+8.769), adeguamento degli impianti idraulico ed elettrico del Centro sportivo S. Bartolomeo (+570).
08 Assetto del territorio ed edilizia abitativa	01 Urbanistica e assetto del territorio	57.661.562,08	383.320,00	58.044.882,08	Adeguamento stanziamenti per: realizzazione opere di compartimentazione aree dismesse Teatro Ex Ideal Clima (+300), opere aggiuntive Via Milano 140 (centro vaccinale) (+115). Riduzione stanziamento per smaltimento e movimenti terra nell'ambito di realizzazione opere pubbliche, a favore della missione 09, programma 02, per bonifica aree pubbliche inquinate (-32).
08 Assetto del territorio ed edilizia abitativa	02 Edilizia residenziale pubblica e locale e piani di edilizia economico-popolare	15.224.864,69	- 900.000,00	14.324.864,69	Adeguamento stanziamento manutenzioni straordinarie immobili.
09 Sviluppo sostenibile e tutela del territorio e dell'ambiente	02 Tutela, valorizzazione e recupero ambientale	28.317.572,76	819.680,00	29.137.252,76	Adeguamento stanziamenti per: rincaro prezzi finanziati dal fondo opere indifferibili PNRR per interventi di bonifica parco Livorno (+570), parco Fura Nord (+72), parco Fura Sud (+86), a giro con pari entrate; opere aggiuntive per Casa del Parco (+60), messa in sicurezza e bonifica aree pubbliche inquinate (+32).
10 Trasporti e diritto alla mobilità	05 Viabilità e infrastrutture stradali	26.058.446,46	- 221.000,00	25.837.446,46	Adeguamento stanziamenti per: nuovi varchi ZTL ed implementazione di impianti semaforici (+154); lavori di ridefinizione dell'intersezione tra via dei Santi e via le Ghiselle, cofinanziato per 90 migliaia di euro da Provincia e Comune di Castenedolo (+250); acquisto nuove transenne e cartelli (+25), contributo per potenziamento videosorveglianza e fornitura apparati radio (-450).

MISSIONE	PROGRAMMA	PREVISIONE DI COMPETENZA			MOTIVAZIONI (importi tra parentesi in migliaia di euro)
		PREVISIONI ANTE VARIAZIONE	VARIAZIONI	PREVISIONI ASSESTATE	
12 Diritti sociali, politiche sociali e famiglia	01 Interventi per l'infanzia e i minori e per asili nido	516.935,52	- 124.000,00	392.935,52	Adeguamento stanziamenti per: manutenzione straordinaria edifici asili nido (-100), acquisto arredi per reintegro dotazione asili nido (-24).
	04 Interventi per soggetti a rischio di esclusione sociale	1.261.726,30	578.224,00	1.839.950,30	Adeguamento stanziamenti per: incarichi professionali interventi finanziati da PNRR Miss.5 Comp.2 Inv.1.2 "Percorsi di autonomia per persone con disabilità" (+350), Inv.1.3.1 "Housing temporaneo" (+170) Inv.1.3.2 "Stazioni di posta" (+140), adeguamento sedi servizi sociali territoriali (-70), acquisto beni mobili (-12).
	05 Interventi per le famiglie	549.224,50	- 100.000,00	449.224,50	Adeguamento stanziamento interventi edifici a destinazione sociale.
	09 Servizio necroscopico e cimiteriale	2.699.198,02	- 442.000,00	2.257.198,02	Adeguamento stanziamenti per: monumento in ricordo delle vittime COVID-19 presso il cimitero Vantiniano (+38), acquisto scale per cimiteri (+20), manutenzione straordinaria per adeguamento impianti elettrici, tecnologici e strutture edilizie dei cimiteri cittadini (-500).
TOTALE VARIAZIONI SPESE IN CONTO CAPITALE			24.389.682,00		

TITOLO 3 - SPESE PER INCREMENTO DI ATTIVITA' FINANZIARIE

MISSIONE	PROGRAMMA	PREVISIONE DI COMPETENZA			MOTIVAZIONI (importi tra parentesi in migliaia di euro)
		PREVISIONI ANTE VARIAZIONE	VARIAZIONI	PREVISIONI ASSESTATE	
01 Servizi istituzionali e generali di gestione	03 Gestione economica, finanziaria, programmazione e provveditorato	17.321.600,00	5.200.467,00	22.522.067,00	Adeguamento stanziamento per giro contabile accensione nuovi mutui, a giro con pari entrata.

VARIAZIONI ALLE PREVISIONI DELLE ENTRATE PER CONTO TERZI E PARTITE DI GIRO

TIPOLOGIA	PREVISIONI DI COMPETENZA - Titolo 1			MOTIVAZIONI (importi tra parentesi in migliaia di euro)
	PREVISIONI ANTE VARIAZIONE	VARIAZIONI	PREVISIONI ASSESTATE	
0100 Entrate per partite di giro	46.819.000,00	1.610.000,00	48.429.000,00	Adeguamento stanziamento IVA split payment (+1.510) e ritenute erariali (+100)

VARIAZIONI ALLE PREVISIONI DELLE SPESE PER CONTO TERZI E PARTITE DI GIRO

MISSIONE	PROGRAMMA	PREVISIONI DI COMPETENZA - Titolo 1			MOTIVAZIONI (importi tra parentesi in migliaia di euro)
		PREVISIONI ANTE VARIAZIONE	VARIAZIONI	PREVISIONI ASSESTATE	
99 Servizi conto terzi	01 Servizi per conto terzi e partite di giro	46.819.000,00	1.610.000,00	48.429.000,00	Adeguamento stanziamento IVA split payment (+1.510) e ritenute erariali (+100)

VARIAZIONE ALLE PREVISIONI 2023/2024

Adeguamento delle previsioni 2023/2024 del bilancio 2022/2024 al fine di consentire l'attivazione dell'eventuale esercizio provvisorio 2023 sulla base dei dati aggiornati.

ENTRATE 2023

OGGETTO	PREVISIONI DI COMPETENZA		
	PREVISIONI ANTE VARIAZIONE	VARIAZIONI	PREVISIONI ASSESTATE
Fondo pluriennale vincolato di entrata di parte corrente	4.550.000,00	200.000,00	4.750.000,00

TITOLO	TIPOLOGIA	PREVISIONI DI COMPETENZA			
		PREVISIONI ANTE VARIAZIONE	VARIAZIONI	PREVISIONI ASSESTATE	
2	Trasferimenti correnti	010 Trasferimenti correnti da Amministrazioni pubbliche	29.908.481,00	765.922,00	30.674.403,00

TOTALE VARIAZIONI ENTRATE 2023

965.922,00

SPESE 2023

TITOLO	MISSIONE	PROGRAMMA	PREVISIONI DI COMPETENZA		
			PREVISIONI ANTE VARIAZIONE	VARIAZIONI	PREVISIONI ASSESTATE
1	01 Servizi istituzionali e generali e di gestione	01 Organi istituzionali	6.363.722,00	- 109.367,00	6.254.355,00
		02 Segreteria generale	2.109.122,00	- 27.359,00	2.081.763,00
		03 Gestione economica, finanziaria, programmazione e provveditorato	7.378.186,00	- 168.615,00	7.209.571,00
		04 Gestione delle entrate tributarie e servizi fiscali	3.801.263,00	- 13.854,00	3.787.409,00
		05 Gestione dei beni demaniali e patrimoniali	1.620.462,00	- 73.800,00	1.546.662,00
		06 Ufficio tecnico	5.344.029,00	- 90.900,00	5.253.129,00
		07 Elezioni e consultazioni popolari - Anagrafe e stato civile	4.907.213,00	- 21.509,00	4.885.704,00
		08 Statistica e sistemi informativi	3.727.337,00	- 47.839,00	3.679.498,00
		10 Risorse umane	6.285.172,00	7.689,00	6.292.861,00
		11 Altri servizi generali	5.084.071,00	- 49.780,00	5.034.291,00
		04	Istruzione e diritto allo studio	01 Istruzione prescolastica	19.259.997,00
06 Servizi ausiliari all'istruzione	18.972.292,00			384.205,00	19.356.497,00
08	Assetto del territorio ed edilizia abitativa	01 Urbanistica e assetto del territorio	2.157.239,00	15.536,00	2.172.775,00
		02 Edilizia residenziale pubblica e locale e piani di edilizia econ. popolare	2.553.563,00	- 24.203,00	2.529.360,00

TITOLO	MISSIONE	PROGRAMMA	PREVISIONI DI COMPETENZA		
			PREVISIONI ANTE VARIAZIONE	VARIAZIONI	PREVISIONI ASSESTATE
	09 Sviluppo sostenibile e tutela del territorio e dell'ambiente	01 Difesa del suolo	422.408,00	- 89.530,00	332.878,00
		02 Tutela, valorizzazione e recupero ambientale	8.297.555,00	248.478,00	8.546.033,00
		04 Servizio idrico integrato	726.500,00	- 50.000,00	676.500,00
	11 Soccorso civile	01 Sistema di protezione civile	214.502,00	31.312,00	245.814,00
	12 Diritti sociali, politiche sociali e famiglia	01 Interventi per l'infanzia e i minori e per asili nido	14.960.847,00	196.394,00	15.157.241,00
		02 Interventi per la disabilità	6.500.595,00	70.785,00	6.571.380,00
		04 Interventi per soggetti a rischio di esclusione sociale	11.637.641,00	480.607,00	12.118.248,00
		05 Interventi per le famiglie	2.590.536,00	33.154,00	2.623.690,00
		06 Interventi per il diritto alla casa	6.170.030,00	395.341,00	6.565.371,00
		07 Programmazione e governo della rete dei servizi sociosanitari e sociali	538.680,00	8.460,00	547.140,00
		09 Servizio necroscopico e cimiteriale	2.571.224,00	- 228.755,00	2.342.469,00
	14 Sviluppo economico e	02 Commercio - reti distributive - tutela dei consumatori	1.909.502,00	2.800,00	1.912.302,00
		04 Reti e altri servizi di pubblica utilità	504.845,00	22.672,00	527.517,00
	TOTALE VARIAZIONE				965.922,00

ENTRATE 2024

TITOLO	TIPOLOGIA	PREVISIONI DI COMPETENZA			
		PREVISIONI ANTE VARIAZIONE	VARIAZIONI	PREVISIONI ASSESTATE	
2	Trasferimenti correnti	010 Trasferimenti correnti da Amministrazioni pubbliche	28.693.958,00	116.690,00	28.810.648,00

SPESE 2024

TITOLO	MISSIONE	PROGRAMMA	PREVISIONI DI COMPETENZA		
			PREVISIONI ANTE VARIAZIONE	VARIAZIONI	PREVISIONI ASSESTATE
1	12 Diritti sociali, politiche sociali	04 Interventi per soggetti a rischio di esclusione sociale	11.781.341,00	116.690,00	11.898.031,00
TOTALE				116.690,00	

VARIAZIONI ALLE PREVISIONI 2023 DELLE ENTRATE IN CONTO CAPITALE, INCREMENTO ATTIVITA' FINANZIARIE E ACCENSIONE PRESTITI

TITOLO	TIPOLOGIA	PREVISIONE DI COMPETENZA			MOTIVAZIONI (importi tra parentesi in migliaia di euro)
		PREVISIONI ANTE VARIAZIONE	VARIAZIONI	PREVISIONI ASSESTATE	
4 Entrate in conto capitale	200 Contributi agli investimenti	22.969.813,94	356.045.888,00	379.015.701,94	Adeguamento stanziamenti per: contributo dal Ministero delle Infrastrutture e della Mobilità Sostenibili per la realizzazione della tramvia T2 Pendolina Fiera (+359.546), contributo PNRR Miss.5 Comp.2.3 Inv.3.1 "Sport e Inclusione sociale" anticipato sull'annualità 2022 (-3.500).
5 Entrate da riduzione di attività finanziarie	100 Alienazione di attività finanziaria	27.259.436,00	- 7.500.000,00	19.759.436,00	Adeguamento stanziamento alienazione titoli
6 Accensione prestiti	300 Accensione mutui e altri finanziamenti a medio lungo termine da imprese	19.250.000,00	- 4.250.000,00	15.000.000,00	Adeguamento stanziamento per accensione mutui.
TOTALE VARIAZIONI ENTRATE			344.295.888,00		

VARIAZIONI ALLE PREVISIONI DI SPESA IN CONTO CAPITALE 2023

MISSIONE	PROGRAMMA	PREVISIONE DI COMPETENZA			MOTIVAZIONI (importi tra parentesi in migliaia di euro)
		PREVISIONI ANTE VARIAZIONE	VARIAZIONI	PREVISIONI ASSESTATE	
06 Politiche giovanili, sport e tempo libero	01 Sport e tempo libero	16.139.818,58	- 15.250.000,00	89.818,58	Adeguamento stanziamento per interventi PNRR Miss.5 Comp.2.3 Inv.3.1 "Sport e Inclusione sociale" anticipati sull'annualità 2022.
10 Trasporti e diritto alla mobilità	02 Trasporto pubblico locale	3.240.775,33	359.545.888,00	362.786.663,33	Reimpiego contributo assegnato dal Ministero delle Infrastrutture e della Mobilità Sostenibili per la realizzazione della tramvia T2 Pendolina Fiera. Il finanziamento sarà trasferito a Brescia Mobilità S.p.A., che sarà formalmente individuata quale soggetto attuatore dell'opera.
TOTALE VARIAZIONI SPESE			344.295.888,00		

COMUNE DI BRESCIA

BILANCIO DI PREVISIONE - Esercizio : 2022

EQUILIBRI DI BILANCIO

Previsioni assestate

EQUILIBRIO ECONOMICO-FINANZIARIO	COMPETENZA ANNO 2022	COMPETENZA ANNO 2023	COMPETENZA ANNO 2024
Fondo di cassa all'inizio dell'esercizio	108.987.870,19		
A) Fondo pluriennale vincolato di entrata per spese correnti	(+) 6.737.912,82	4.750.000,00	4.550.000,00
AA) Recupero disavanzo di amministrazione esercizio precedente	(-) 0,00	0,00	0,00
B) Entrate Titoli 1.00 - 2.00 - 3.00 <i>di cui per estinzione anticipata di prestiti</i>	(+) 335.389.058,86 0,00	316.018.383,00 0,00	313.936.139,00 0,00
C) Entrate Titolo 4.02.06 - Contributi agli investimenti direttamente destinati al rimborso dei prestiti da amministrazioni pubbliche	(+) 0,00	0,00	0,00
D) Spese titolo 1.00 - Spese correnti <i>di cui - fondo pluriennale vincolato</i> <i>- fondo crediti di dubbia esigibilità</i>	(-) 346.126.472,76 4.750.000,00 19.023.165,00	317.374.103,00 4.550.000,00 19.663.491,00	314.233.153,00 4.550.000,00 19.659.788,00
E) Spese Titolo 2.04 - Altri trasferimenti in conto capitale	(-) 233.855,07	0,00	0,00
F) Spese Titolo 4.00 - Quote di capitale amm.to dei mutui e prestiti obbligazionari <i>di cui per estinzione anticipata di prestiti</i> <i>di cui Fondo anticipazioni di liquidità</i>	(-) 7.420.001,00 41.460,00 0,00	7.894.280,00 0,00 0,00	8.752.986,00 0,00 0,00
G) Somma finale (G=A-AA+B+C-D-E-F)	-11.653.357,15	-4.500.000,00	-4.500.000,00
ALTRE POSTE DIFFERENZIALI, PER ECCEZIONI PREVISTE DA NORME DI LEGGE E DA PRINCIPI CONTABILI, CHE HANNO EFFETTO SULL'EQUILIBRIO EX ARTICOLO 162, COMMA 6, DEL TESTO UNICO DELLE LEGGI SULL'ORDINAMENTO DEGLI ENTI LOCALI			
H) Utilizzo avanzo di amministrazione per spese correnti e per rimborso dei prestiti <i>di cui per estinzione anticipata di prestiti</i>	(+) 14.936.012,15 0,00	0,00 0,00	0,00 0,00
I) Entrate di parte capitale destinate a spese correnti in base a specifiche disposizioni di legge o dei principi contabili <i>di cui per estinzione anticipata di prestiti</i>	(+) 4.041.460,00 41.460,00	4.500.000,00 0,00	4.500.000,00 0,00
L) Entrate di parte corrente destinate a spese di investimento in base a specifiche disposizioni di legge o dei principi contabili	(-) 7.324.115,00	0,00	0,00
M) Entrate da accensione di prestiti destinate a estinzione anticipata dei prestiti	(+) 0,00	0,00	0,00
EQUILIBRIO DI PARTE CORRENTE	0,00	0,00	0,00
O=G+H+I-L+M	0,00	0,00	0,00

COMUNE DI BRESCIA

BILANCIO DI PREVISIONE - Esercizio : 2022

EQUILIBRI DI BILANCIO

Previsioni assestate

P) Utilizzo avanzo di amministrazione per spese di investimento	(+)	21.047.663,45	0,00	0,00
Q) Fondo pluriennale vincolato di entrata per spese in conto capitale	(+)	37.443.890,67	3.694.678,05	624,89
R) Entrate Titoli 4.00 - 5.00 - 6.00	(+)	197.251.818,11	450.641.137,94	82.732.921,33
C) Entrate Titolo 4.02.06 - Contributi agli investimenti direttamente destinati al rimborso dei prestiti da amministrazioni pubbliche	(-)	0,00	0,00	0,00
I) Entrate di parte capitale destinate a spese correnti in base a specifiche disposizioni di legge o dei principi contabili	(-)	4.041.460,00	4.500.000,00	4.500.000,00
S1) Entrate Titolo 5.02 per Riscossioni di crediti di breve termine	(-)	0,00	0,00	0,00
S2) Entrate Titolo 5.03 per Riscossioni di crediti di medio-lungo termine	(-)	0,00	0,00	0,00
T) Entrate Titolo 5.04 relative a Altre entrate per riduzioni di attività finanziaria	(-)	20.200.467,00	15.000.000,00	15.000.000,00
L) Entrate di parte corrente destinate a spese di investimento in base a specifiche disposizioni di legge o dei principi contabili	(+)	7.324.115,00	0,00	0,00
M) Entrate da accensione di prestiti destinate a estinzione anticipata dei prestiti	(-)	0,00	0,00	0,00
U) Spese titolo 2.00 - Spese in conto capitale <i>di cui fondo pluriennale vincolato di spesa</i>	(-)	236.737.815,30	434.835.815,99	63.233.546,22
V) Spese Titolo 3.01 per Acquisizioni di attività finanziarie	(-)	37.831.381,36	36.318.825,89	24.595.000,00
E) Spese Titolo 2.04 - Altri trasferimenti in conto capitale	(+)	2.321.600,00	0,00	0,00
		233.855,07	0,00	0,00
EQUILIBRIO DI PARTE CAPITALE		0,00	0,00	0,00
Z=P+Q+R-C-I-S1-S2-T+L-U-V+E		0,00	0,00	0,00
S1) Entrate Titolo 5.02 per Riscossioni di crediti di breve termine	(+)	0,00	0,00	0,00
S2) Entrate Titolo 5.03 per Riscossioni di crediti di medio-lungo termine	(+)	0,00	0,00	0,00
T) Entrate Titolo 5.04 relative a Altre entrate per riduzioni di attività finanziaria	(+)	20.200.467,00	15.000.000,00	15.000.000,00
X1) Spese Titolo 3.02 per Concessione di crediti di breve periodo	(-)	0,00	0,00	0,00
X2) Spese Titolo 3.03 per Concessione di crediti di medio-lungo periodo	(-)	0,00	0,00	0,00
Y) Spese Titolo 3.04 per Altre Spese per acquisizioni di attività finanziarie	(-)	20.200.467,00	15.000.000,00	15.000.000,00
EQUILIBRIO FINALE		0,00	0,00	0,00
W=O+Z+S1+S2+T-X1-X2-Y		0,00	0,00	0,00
Saldo corrente ai fini della copertura degli investimenti pluriennali:				
Equilibrio di parte corrente (O)		0,00	0,00	0,00
Utilizzo risultato di amministrazione per il finanziamento di spese correnti e del rimborso prestiti (H) al netto del fondo anticipazione di liquidità	(-)	14.936.012,15	0,00	0,00
Equilibrio di parte corrente ai fini della copertura degli investimenti plurienn.		-14.936.012,15	0,00	0,00

COMUNE DI BRESCIA
Previsioni Assestate al: 31/12/2022 - Esercizio: 2022
Quadro Generale Riassuntivo

ENTRATE	CASSA ANNO 2022	COMPETENZA ANNO 2022	ANNO 2023	ANNO 2024	SPESE	CASSA ANNO 2022	COMPETENZA ANNO 2022	ANNO 2023	ANNO 2024
Fondo di cassa presunto all'inizio dell'esercizio	108.987.870,19								
Utilizzo avanzo presunto di amministrazione		35.983.675,60	0,00	0,00	Disavanzo di amministrazione		0,00	0,00	0,00
- di cui Utilizzo Fondo anticipazioni di liquidità									
Fondo pluriennale vincolato		44.181.803,49	8.444.678,05	4.550.624,89					
Titolo 1 - Entrate correnti di natura tributaria contributiva perequ	139.595.693,00	146.746.680,00	146.601.360,00	146.460.408,00	Titolo 1 Spese correnti	378.781.375,70	346.126.472,76	317.374.103,00	314.233.153,00
Titolo 2 - Trasferimenti correnti	44.152.228,00	47.180.738,86	31.147.753,00	29.094.031,00	- di cui fondo pluriennale vincolato		4.750.000,00	4.550.000,00	4.550.000,00
Titolo 3 - Entrate extratributarie	133.785.248,00	141.461.640,00	138.269.270,00	138.381.700,00	Titolo 2 Spese in conto capitale	175.244.783,54	236.737.815,30	434.835.815,99	63.233.546,22
Titolo 4 - Entrate in conto capitale	113.424.528,28	148.850.884,11	400.881.701,94	44.056.891,33	- di cui fondo pluriennale vincolato		37.831.381,36	36.318.825,89	24.595.000,00
Titolo 5 - Entrate da riduzione di attività finanziarie	32.878.510,00	20.200.467,00	34.759.436,00	23.676.030,00	Titolo 3 Spese per incremento di attività finanziaria	22.522.067,00	22.522.067,00	15.000.000,00	15.000.000,00
					- di cui fondo pluriennale vincolato		0,00	0,00	0,00
Totale Entrate Finali.....	463.836.207,28	504.440.409,97	751.659.520,94	381.669.060,33	Totale Spese Finali.....	576.548.226,24	605.386.355,06	767.209.918,99	392.466.699,22
Titolo 6 - Accensione Prestiti	28.200.467,00	28.200.467,00	15.000.000,00	15.000.000,00	Titolo 4 Rimborso di prestiti	9.979.623,67	7.420.001,00	7.894.280,00	8.752.986,00
					- di cui Fondo anticipazioni di liquidità				
Titolo 7 - Anticipazioni da istituto tesoriere/cassiere	0,00	0,00	0,00	0,00	Titolo 5 Chiusura anticipazioni ricevute da istituto tesoriere/cassiere	0,00	0,00	0,00	0,00
Titolo 9 - Entrate per conto terzi e partite di giro	48.429.000,00	48.429.000,00	46.718.000,00	46.718.000,00	Titolo 7 Spese per conto terzi e partite di giro	48.429.000,00	48.429.000,00	46.718.000,00	46.718.000,00
Totale Titoli.....	540.465.674,28	581.069.876,97	813.377.520,94	443.387.060,33	Totale Titoli.....	634.956.849,91	661.235.356,06	821.822.198,99	447.937.685,22
TOTALE COMPLESSIVO ENTRATE	649.453.544,47	661.235.356,06	821.822.198,99	447.937.685,22	TOTALE COMPLESSIVO SPESE	634.956.849,91	661.235.356,06	821.822.198,99	447.937.685,22
Fondo di cassa finale presunto	14.496.694,56	0,00							

Allegato delibera di variazione del bilancio - ESERCIZIO 2022 ANNO 2022
Riferimento delibera: Variazione del: 08/11/2022 nr. 106 - Variazione novembre parte corrente e conto terzi
ENTRATE

TITOLO, TIPOLOGIA	Previsioni aggiornate alla precedente variazione Delibera nr. 104 Esercizio 2022	VARIAZIONI		Previsioni aggiornate alla delibera in oggetto Esercizio 2022	
		in aumento	in diminuzione		
Fondo pluriennale vincolato per spese correnti	6.737.912,82	0,00	0,00	6.737.912,82	
Fondo pluriennale vincolato per spese in conto capitale	37.443.890,67	0,00	0,00	37.443.890,67	
Utilizzo avanzo	29.978.275,60	6.005.400,00	0,00	35.983.675,60	
TITOLO 1 - Entrate correnti di natura tributaria contributiva perequ					
Tipologia 101 - Imposte tasse e proventi assimilati					
	<i>residui presunti</i>	35.560.361,54	0,00	0,00	35.560.361,54
	<i>previsione di competenza</i>	136.987.983,00	2.400.000,00	-2.400.000,00	136.987.983,00
	<i>previsione di cassa</i>	129.836.996,00	2.400.000,00	-2.400.000,00	129.836.996,00
TOTALE TITOLO 1		35.816.929,73	0,00	0,00	35.816.929,73
	<i>residui presunti</i>	146.746.680,00	2.400.000,00	-2.400.000,00	146.746.680,00
	<i>previsione di competenza</i>	139.595.693,00	2.400.000,00	-2.400.000,00	139.595.693,00
	<i>previsione di cassa</i>				
TITOLO 2 - Trasferimenti correnti					
Tipologia 101 - Trasferimenti correnti da Amministrazioni pubbliche					
	<i>residui presunti</i>	7.252.579,24	0,00	0,00	7.252.579,24
	<i>previsione di competenza</i>	42.685.222,86	4.476.111,00	-820.675,00	46.340.658,86
	<i>previsione di cassa</i>	39.667.733,00	4.476.111,00	-754.119,00	43.389.725,00
Tipologia 102 - Trasferimenti correnti da Famiglie					
	<i>residui presunti</i>	0,00	0,00	0,00	0,00
	<i>previsione di competenza</i>	42.600,00	3.000,00	0,00	45.600,00
	<i>previsione di cassa</i>	34.080,00	3.000,00	0,00	37.080,00
Tipologia 104 - Trasferimenti correnti da Istituzioni Sociali Private					
	<i>residui presunti</i>	82.723,15	0,00	0,00	82.723,15
	<i>previsione di competenza</i>	739.180,00	11.300,00	-15.000,00	735.480,00
	<i>previsione di cassa</i>	681.923,00	11.300,00	-15.000,00	678.223,00
TOTALE TITOLO 2		7.335.302,39	0,00	0,00	7.335.302,39
	<i>residui presunti</i>	43.526.002,86	4.490.411,00	-835.675,00	47.180.738,86
	<i>previsione di competenza</i>	40.430.936,00	4.490.411,00	-769.119,00	44.152.228,00
	<i>previsione di cassa</i>				
TITOLO 3 - Entrate extratributarie					
Tipologia 100 - Vendita di beni e servizi e proventi derivanti dalla gestione dei beni					

Allegato delibera di variazione del bilancio - ESERCIZIO 2022 ANNO 2022
Riferimento delibera: Variazione del: 08/11/2022 nr. 106 - Variazione novembre parte corrente e conto terzi
ENTRATE

TITOLO, TIPOLOGIA	Previsioni aggiornate alla precedente variazione Delibera nr. 104 Esercizio 2022	VARIAZIONI		Previsioni aggiornate alla delibera in oggetto Esercizio 2022
		in aumento	in diminuzione	

TITOLO 3 - Entrate extratributarie

Tipologia 100 - Vendita di beni e servizi e proventi derivanti dalla gestione dei beni

<i>residui presunti</i>	22.139.829,50	0,00	0,00	22.139.829,50
<i>previsione di competenza</i>	32.398.752,00	1.322.697,00	-677.988,00	33.043.461,00
<i>previsione di cassa</i>	35.276.445,00	1.322.697,00	-677.988,00	35.921.154,00

Tipologia 200 - Proventi derivanti dall'attività di controllo e repressione delle irregolarità e degli illeciti

<i>residui presunti</i>	27.972.276,89	0,00	0,00	27.972.276,89
<i>previsione di competenza</i>	18.865.000,00	1.230.000,00	-100.000,00	19.995.000,00
<i>previsione di cassa</i>	8.590.106,00	1.230.000,00	-100.000,00	9.720.106,00

Tipologia 300 - Interessi attivi

<i>residui presunti</i>	0,00	0,00	0,00	0,00
<i>previsione di competenza</i>	0,00	1.459,00	0,00	1.459,00
<i>previsione di cassa</i>	0,00	1.459,00	0,00	1.459,00

Tipologia 500 - Rimborsi e altre entrate correnti

<i>residui presunti</i>	5.336.207,91	0,00	0,00	5.336.207,91
<i>previsione di competenza</i>	12.618.433,00	1.335.024,00	-83.000,00	13.870.457,00
<i>previsione di cassa</i>	12.321.242,00	1.335.024,00	-65.000,00	13.591.266,00

TOTALE TITOLO 3

<i>residui presunti</i>	55.448.314,30	0,00	0,00	55.448.314,30
<i>previsione di competenza</i>	138.433.448,00	3.889.180,00	-860.988,00	141.461.640,00
<i>previsione di cassa</i>	130.739.056,00	3.889.180,00	-842.988,00	133.785.248,00

TITOLO 9 - Entrate per conto terzi e partite di giro

Tipologia 100 - Entrate per partite di giro

Allegato delibera di variazione del bilancio - ESERCIZIO 2022 ANNO 2022
Riferimento delibera: Variazione del: 08/11/2022 nr. 106 - Variazione novembre parte corrente e conto terzi
ENTRATE

TITOLO, TIPOLOGIA	Previsioni aggiornate alla precedente variazione Delibera nr. 104 Esercizio 2022	VARIAZIONI		Previsioni aggiornate alla delibera in oggetto Esercizio 2022
		in aumento	in diminuzione	

TITOLO 9 - Entrate per conto terzi e partite di giro

Tipologia 100 - Entrate per partite di giro

	<i>residui presunti</i>	25.543,42	0,00	0,00	25.543,42
	<i>previsione di competenza</i>	44.508.000,00	1.610.000,00	0,00	46.118.000,00
	<i>previsione di cassa</i>	44.508.000,00	1.610.000,00	0,00	46.118.000,00
TOTALE TITOLO 9	<i>residui presunti</i>	341.310,03	0,00	0,00	341.310,03
	<i>previsione di competenza</i>	46.819.000,00	1.610.000,00	0,00	48.429.000,00
	<i>previsione di cassa</i>	46.819.000,00	1.610.000,00	0,00	48.429.000,00
TOTALE VARIAZIONI IN ENTRATA	<i>residui presunti</i>	98.941.856,45	0,00	0,00	98.941.856,45
	<i>previsione di competenza</i>	375.525.130,86	12.389.591,00	-4.096.663,00	383.818.058,86
	<i>previsione di cassa</i>	357.584.685,00	12.389.591,00	-4.012.107,00	365.962.169,00
TOTALE GENERALE DELLE ENTRATE	<i>residui presunti</i>	130.118.139,38	0,00	0,00	130.118.139,38
	<i>previsione di competenza</i>	652.942.428,06	12.389.591,00	-4.096.663,00	661.235.356,06
	<i>previsione di cassa</i>	532.088.190,28	12.389.591,00	-4.012.107,00	540.465.674,28

Allegato delibera di variazione del bilancio - ESERCIZIO 2022 ANNO 2022

Riferimento delibera: Variazione del: 08/11/2022 nr. 111 - Variazione Novem.C/Cap

ENTRATE

TITOLO, TIPOLOGIA	Previsioni aggiornate alla precedente variazione Delibera nr. 110 Esercizio 2022	VARIAZIONI		Previsioni aggiornate alla delibera in oggetto Esercizio 2022	
		in aumento	in diminuzione		
Fondo pluriennale vincolato per spese correnti	6.737.912,82	0,00	0,00	6.737.912,82	
Fondo pluriennale vincolato per spese in conto capitale	37.443.890,67	0,00	0,00	37.443.890,67	
Utilizzo avanzo	29.978.275,60	6.005.400,00	0,00	35.983.675,60	
TITOLO 4 - Entrate in conto capitale					
Tipologia 200 - Contributi agli investimenti					
	<i>residui presunti</i>	6.919.889,71	0,00	0,00	6.919.889,71
	<i>previsione di competenza</i>	91.972.751,43	10.339.123,00	0,00	102.311.874,43
	<i>previsione di cassa</i>	79.314.709,28	2.839.123,00	0,00	82.153.832,28
Tipologia 400 - Entrate da alienazione di beni materiali e immateriali					
	<i>residui presunti</i>	5.939,00	0,00	0,00	5.939,00
	<i>previsione di competenza</i>	11.937.240,00	238.000,00	0,00	12.175.240,00
	<i>previsione di cassa</i>	5.022.368,00	238.000,00	0,00	5.260.368,00
Tipologia 500 - Altre entrate in conto capitale					
	<i>residui presunti</i>	59.771,52	0,00	0,00	59.771,52
	<i>previsione di competenza</i>	33.263.769,68	1.100.000,00	0,00	34.363.769,68
	<i>previsione di cassa</i>	24.910.328,00	1.100.000,00	0,00	26.010.328,00
TOTALE TITOLO 4	<i>residui presunti</i>	6.985.600,23	0,00	0,00	6.985.600,23
	<i>previsione di competenza</i>	137.173.761,11	11.677.123,00	0,00	148.850.884,11
	<i>previsione di cassa</i>	109.247.405,28	4.177.123,00	0,00	113.424.528,28
TITOLO 5 - Entrate da riduzione di attività finanziarie					
Tipologia 400 - Altre entrate per riduzione di attività finanziarie					
	<i>residui presunti</i>	24.190.682,70	0,00	0,00	24.190.682,70
	<i>previsione di competenza</i>	15.000.000,00	5.200.467,00	0,00	20.200.467,00
	<i>previsione di cassa</i>	27.678.043,00	5.200.467,00	0,00	32.878.510,00
TOTALE TITOLO 5	<i>residui presunti</i>	24.190.682,70	0,00	0,00	24.190.682,70
	<i>previsione di competenza</i>	15.000.000,00	5.200.467,00	0,00	20.200.467,00
	<i>previsione di cassa</i>	27.678.043,00	5.200.467,00	0,00	32.878.510,00
TITOLO 6 - Accensione Prestiti					
Tipologia 300 - Accensione Mutui e altri finanziamenti a medio lungo termine					

Allegato delibera di variazione del bilancio - ESERCIZIO 2022 ANNO 2022

Riferimento delibera: Variazione del: 08/11/2022 nr. 111 - Variazione Novem.C/Cap

ENTRATE

TITOLO, TIPOLOGIA	Previsioni aggiornate alla precedente variazione Delibera nr. 110 Esercizio 2022	VARIAZIONI		Previsioni aggiornate alla delibera in oggetto Esercizio 2022
		in aumento	in diminuzione	
TITOLO 6 - Accensione Prestiti				
Tipologia 300 - Accensione Mutui e altri finanziamenti a medio lungo termine				
	<i>residui presunti</i>	0,00	0,00	0,00
	<i>previsione di competenza</i>	23.000.000,00	6.000.000,00	-799.533,00
	<i>previsione di cassa</i>	23.000.000,00	6.000.000,00	-799.533,00
TOTALE TITOLO 6	<i>residui presunti</i>	0,00	0,00	0,00
	<i>previsione di competenza</i>	23.000.000,00	6.000.000,00	-799.533,00
	<i>previsione di cassa</i>	23.000.000,00	6.000.000,00	-799.533,00
TOTALE VARIAZIONI IN ENTRATA	<i>residui presunti</i>	31.176.282,93	0,00	31.176.282,93
	<i>previsione di competenza</i>	249.333.840,20	28.882.990,00	-799.533,00
	<i>previsione di cassa</i>	159.925.448,28	15.377.590,00	-799.533,00
TOTALE GENERALE DELLE ENTRATE	<i>residui presunti</i>	130.118.139,38	0,00	130.118.139,38
	<i>previsione di competenza</i>	633.151.899,06	28.882.990,00	-799.533,00
	<i>previsione di cassa</i>	525.887.617,28	15.377.590,00	-799.533,00

Allegato delibera di variazione del bilancio - ESERCIZIO 2022 ANNO 2022
Riferimento delibera: Variazione del: 08/11/2022 nr. 106 - Variazione novembre parte corrente e conto terzi
SPESE

MISSIONE, PROGRAMMA, TITOLO	Previsioni aggiornate alla precedente variazione Delibera nr. 104 Esercizio 2022	VARIAZIONI		Previsioni aggiornate alla delibera in oggetto Esercizio 2022	
		in aumento	in diminuzione		
Disavanzo d'amministrazione	0,00	0,00	0,00	0,00	
MISSIONE 01 - Servizi istituzionali e generali e di gestione					
Programma 01 - Organi istituzionali					
Titolo 1					
	<i>residui presunti</i>	1.055.161,36	0,00	0,00	1.055.161,36
	<i>previsione di competenza</i>	6.583.002,00	151.000,00	-107.406,00	6.626.596,00
	<i>previsione di cassa</i>	7.494.463,36	151.000,00	-107.406,00	7.538.057,36
TOTALE PROGRAMMA 01					
	<i>residui presunti</i>	1.071.550,00	0,00	0,00	1.071.550,00
	<i>previsione di competenza</i>	6.623.002,00	151.000,00	-107.406,00	6.666.596,00
	<i>previsione di cassa</i>	7.550.852,00	151.000,00	-107.406,00	7.594.446,00
Programma 02 - Segreteria generale					
Titolo 1					
	<i>residui presunti</i>	210.492,02	0,00	0,00	210.492,02
	<i>previsione di competenza</i>	2.153.113,06	8.000,00	-8,00	2.161.105,06
	<i>previsione di cassa</i>	2.237.805,08	8.000,00	-8,00	2.245.797,08
TOTALE PROGRAMMA 02					
	<i>residui presunti</i>	210.492,02	0,00	0,00	210.492,02
	<i>previsione di competenza</i>	2.153.113,06	8.000,00	-8,00	2.161.105,06
	<i>previsione di cassa</i>	2.237.805,08	8.000,00	-8,00	2.245.797,08
Programma 03 - Gestione economica, finanziaria, programmazione e provveditorato					
Titolo 1					
	<i>residui presunti</i>	1.007.505,53	0,00	0,00	1.007.505,53
	<i>previsione di competenza</i>	8.472.762,92	345.100,00	-147.307,00	8.670.555,92
	<i>previsione di cassa</i>	9.323.568,45	345.100,00	-147.307,00	9.521.361,45
Titolo 3					
	<i>residui presunti</i>	0,00	0,00	0,00	0,00
	<i>previsione di competenza</i>	17.321.600,00	5.200.467,00	0,00	22.522.067,00
	<i>previsione di cassa</i>	17.321.600,00	5.200.467,00	0,00	22.522.067,00
TOTALE PROGRAMMA 03					
	<i>residui presunti</i>	1.030.890,93	0,00	0,00	1.030.890,93
	<i>previsione di competenza</i>	26.165.804,47	5.545.567,00	-147.307,00	31.564.064,47
	<i>previsione di cassa</i>	27.005.733,40	5.545.567,00	-147.307,00	32.403.993,40

Allegato delibera di variazione del bilancio - ESERCIZIO 2022 ANNO 2022
Riferimento delibera: Variazione del: 08/11/2022 nr. 106 - Variazione novembre parte corrente e conto terzi
SPESE

MISSIONE, PROGRAMMA, TITOLO	Previsioni aggiornate alla precedente variazione Delibera nr. 104 Esercizio 2022	VARIAZIONI		Previsioni aggiornate alla delibera in oggetto Esercizio 2022
		in aumento	in diminuzione	

MISSIONE 01 - Servizi istituzionali e generali e di gestione**Programma 04 - Gestione delle entrate tributarie e servizi fiscali****Titolo 1**

<i>residui presunti</i>	2.867.264,99	0,00	0,00	2.867.264,99
<i>previsione di competenza</i>	4.291.446,28	90.000,00	-23.000,00	4.358.446,28
<i>previsione di cassa</i>	7.114.111,27	90.000,00	-23.000,00	7.181.111,27

TOTALE PROGRAMMA 04

<i>residui presunti</i>	2.867.264,99	0,00	0,00	2.867.264,99
<i>previsione di competenza</i>	4.291.446,28	90.000,00	-23.000,00	4.358.446,28
<i>previsione di cassa</i>	7.114.111,27	90.000,00	-23.000,00	7.181.111,27

Programma 05 - Gestione dei beni demaniali e patrimoniali**Titolo 1**

<i>residui presunti</i>	583.728,25	0,00	0,00	583.728,25
<i>previsione di competenza</i>	1.674.319,64	216.000,00	-54.600,00	1.835.719,64
<i>previsione di cassa</i>	2.223.247,89	216.000,00	-54.600,00	2.384.647,89

Titolo 2

<i>residui presunti</i>	33.564,31	0,00	0,00	33.564,31
<i>previsione di competenza</i>	1.270.079,20	531.000,00	-455.000,00	1.346.079,20
<i>previsione di cassa</i>	848.643,51	531.000,00	0,00	1.379.643,51

TOTALE PROGRAMMA 05

<i>residui presunti</i>	617.292,56	0,00	0,00	617.292,56
<i>previsione di competenza</i>	2.944.398,84	747.000,00	-509.600,00	3.181.798,84
<i>previsione di cassa</i>	3.071.891,40	747.000,00	-54.600,00	3.764.291,40

Programma 06 - Ufficio tecnico**Titolo 1**

<i>residui presunti</i>	944.843,47	0,00	0,00	944.843,47
<i>previsione di competenza</i>	5.951.343,72	232.000,00	-165.199,00	6.018.144,72
<i>previsione di cassa</i>	6.708.387,19	232.000,00	-165.199,00	6.775.188,19

Titolo 2

Allegato delibera di variazione del bilancio - ESERCIZIO 2022 ANNO 2022

Riferimento delibera: Variazione del: 08/11/2022 nr. 111 - Variazione Novem.C/Cap
SPESE

MISSIONE, PROGRAMMA, TITOLO	Previsioni aggiornate alla precedente variazione Delibera nr. 104 Esercizio 2022	VARIAZIONI		Previsioni aggiornate alla delibera in oggetto Esercizio 2022
		in aumento	in diminuzione	

MISSIONE 01 - Servizi istituzionali e generali e di gestione

Programma 06 - Ufficio tecnico

Titolo 2

<i>residui presunti</i>	221.268,95	0,00	0,00	221.268,95
<i>previsione di competenza</i>	4.650.117,82	200.000,00	-150.000,00	4.700.117,82
<i>previsione di cassa</i>	3.586.384,04	0,00	0,00	3.586.384,04

TOTALE PROGRAMMA 06

<i>residui presunti</i>	1.166.112,42	0,00	0,00	1.166.112,42
<i>previsione di competenza</i>	10.601.461,54	432.000,00	-315.199,00	10.718.262,54
<i>previsione di cassa</i>	10.294.771,23	232.000,00	-165.199,00	10.361.572,23

Programma 07 - Elezioni e consultazioni popolari - Anagrafe e stato civile

Titolo 1

<i>residui presunti</i>	332.177,69	0,00	0,00	332.177,69
<i>previsione di competenza</i>	4.769.963,45	97.880,00	-105.900,00	4.761.943,45
<i>previsione di cassa</i>	4.849.441,14	97.880,00	-105.900,00	4.841.421,14

TOTALE PROGRAMMA 07

<i>residui presunti</i>	333.734,43	0,00	0,00	333.734,43
<i>previsione di competenza</i>	5.271.749,27	97.880,00	-105.900,00	5.263.729,27
<i>previsione di cassa</i>	5.110.043,82	97.880,00	-105.900,00	5.102.023,82

Programma 08 - Statistica e sistemi informativi

Titolo 1

<i>residui presunti</i>	956.279,25	0,00	0,00	956.279,25
<i>previsione di competenza</i>	3.753.767,01	211.725,00	-18.375,00	3.947.117,01
<i>previsione di cassa</i>	4.638.546,26	167.525,00	-18.375,00	4.787.696,26

TOTALE PROGRAMMA 08

<i>residui presunti</i>	1.347.874,54	0,00	0,00	1.347.874,54
<i>previsione di competenza</i>	5.197.541,15	211.725,00	-18.375,00	5.390.891,15
<i>previsione di cassa</i>	6.037.587,33	167.525,00	-18.375,00	6.186.737,33

Programma 10 - Risorse umane

Titolo 1

Allegato delibera di variazione del bilancio - ESERCIZIO 2022 ANNO 2022
Riferimento delibera: Variazione del: 08/11/2022 nr. 106 - Variazione novembre parte corrente e conto terzi
SPESE

MISSIONE, PROGRAMMA, TITOLO	Previsioni aggiornate alla precedente variazione Delibera nr. 104 Esercizio 2022	VARIAZIONI		Previsioni aggiornate alla delibera in oggetto Esercizio 2022
		in aumento	in diminuzione	

MISSIONE 01 - Servizi istituzionali e generali e di gestione**Programma 10 - Risorse umane****Titolo 1**

<i>residui presunti</i>	411.518,84	0,00	0,00	411.518,84
<i>previsione di competenza</i>	8.761.632,61	287.336,00	-2.154.850,00	6.894.118,61
<i>previsione di cassa</i>	9.025.851,45	247.336,00	-2.154.850,00	7.118.337,45

TOTALE PROGRAMMA 10

<i>residui presunti</i>	411.518,84	0,00	0,00	411.518,84
<i>previsione di competenza</i>	8.761.632,61	287.336,00	-2.154.850,00	6.894.118,61
<i>previsione di cassa</i>	9.025.851,45	247.336,00	-2.154.850,00	7.118.337,45

Programma 11 - Altri servizi generali**Titolo 1**

<i>residui presunti</i>	970.214,25	0,00	0,00	970.214,25
<i>previsione di competenza</i>	5.562.403,08	355.500,00	-5.000,00	5.912.903,08
<i>previsione di cassa</i>	6.435.217,33	355.500,00	-5.000,00	6.785.717,33

TOTALE PROGRAMMA 11

<i>residui presunti</i>	970.214,25	0,00	0,00	970.214,25
<i>previsione di competenza</i>	5.562.403,08	355.500,00	-5.000,00	5.912.903,08
<i>previsione di cassa</i>	6.435.217,33	355.500,00	-5.000,00	6.785.717,33

TOTALE MISSIONE 01

<i>residui presunti</i>	10.026.944,98	0,00	0,00	10.026.944,98
<i>previsione di competenza</i>	77.572.552,30	7.926.008,00	-3.386.645,00	82.111.915,30
<i>previsione di cassa</i>	83.883.864,31	7.641.808,00	-2.781.645,00	88.744.027,31

MISSIONE 03 - Ordine pubblico e sicurezza**Programma 01 - Polizia locale e amministrativa****Titolo 1**

<i>residui presunti</i>	1.877.430,17	0,00	0,00	1.877.430,17
<i>previsione di competenza</i>	20.344.297,77	40.000,00	-337.900,00	20.046.397,77
<i>previsione di cassa</i>	20.800.227,94	40.000,00	-337.900,00	20.502.327,94

Titolo 2

Allegato delibera di variazione del bilancio - ESERCIZIO 2022 ANNO 2022

Riferimento delibera: Variazione del: 08/11/2022 nr. 111 - Variazione Novem.C/Cap

SPESE

MISSIONE, PROGRAMMA, TITOLO	Previsioni aggiornate alla precedente variazione Delibera nr. 104 Esercizio 2022	VARIAZIONI		Previsioni aggiornate alla delibera in oggetto Esercizio 2022
		in aumento	in diminuzione	

MISSIONE 03 - Ordine pubblico e sicurezza

Programma 01 - Polizia locale e amministrativa

Titolo 2

<i>residui presunti</i>	209.911,87	0,00	0,00	209.911,87
<i>previsione di competenza</i>	1.165.393,04	430.000,00	0,00	1.595.393,04
<i>previsione di cassa</i>	1.369.475,54	0,00	0,00	1.369.475,54

TOTALE PROGRAMMA 01

<i>residui presunti</i>	2.087.342,04	0,00	0,00	2.087.342,04
<i>previsione di competenza</i>	21.509.690,81	470.000,00	-337.900,00	21.641.790,81
<i>previsione di cassa</i>	22.169.703,48	40.000,00	-337.900,00	21.871.803,48

Programma 02 - Sistema integrato di sicurezza urbana

Titolo 1

<i>residui presunti</i>	91.461,52	0,00	0,00	91.461,52
<i>previsione di competenza</i>	981.934,00	67.000,00	0,00	1.048.934,00
<i>previsione di cassa</i>	1.040.895,52	67.000,00	0,00	1.107.895,52

TOTALE PROGRAMMA 02

<i>residui presunti</i>	91.461,52	0,00	0,00	91.461,52
<i>previsione di competenza</i>	981.934,00	67.000,00	0,00	1.048.934,00
<i>previsione di cassa</i>	1.040.895,52	67.000,00	0,00	1.107.895,52

TOTALE MISSIONE 03

<i>residui presunti</i>	2.178.803,56	0,00	0,00	2.178.803,56
<i>previsione di competenza</i>	22.491.624,81	537.000,00	-337.900,00	22.690.724,81
<i>previsione di cassa</i>	23.210.599,00	107.000,00	-337.900,00	22.979.699,00

MISSIONE 04 - Istruzione e diritto allo studio

Programma 01 - Istruzione prescolastica

Titolo 1

<i>residui presunti</i>	2.824.979,16	0,00	0,00	2.824.979,16
<i>previsione di competenza</i>	18.824.159,78	1.804.600,00	-140.000,00	20.488.759,78
<i>previsione di cassa</i>	21.298.138,94	1.740.600,00	-140.000,00	22.898.738,94

Titolo 2

Allegato delibera di variazione del bilancio - ESERCIZIO 2022 ANNO 2022

Riferimento delibera: Variazione del: 08/11/2022 nr. 111 - Variazione Novem.C/Cap
SPESE

MISSIONE, PROGRAMMA, TITOLO	Previsioni aggiornate alla precedente variazione Delibera nr. 104 Esercizio 2022	VARIAZIONI		Previsioni aggiornate alla delibera in oggetto Esercizio 2022
		in aumento	in diminuzione	

MISSIONE 04 - Istruzione e diritto allo studio

Programma 01 - Istruzione prescolastica

Titolo 2

<i>residui presunti</i>	109.648,82	0,00	0,00	109.648,82
<i>previsione di competenza</i>	1.487.090,90	0,00	-473.000,00	1.014.090,90
<i>previsione di cassa</i>	1.012.876,46	0,00	0,00	1.012.876,46

TOTALE PROGRAMMA 01

<i>residui presunti</i>	2.934.627,98	0,00	0,00	2.934.627,98
<i>previsione di competenza</i>	20.311.250,68	1.804.600,00	-613.000,00	21.502.850,68
<i>previsione di cassa</i>	22.311.015,40	1.740.600,00	-140.000,00	23.911.615,40

Programma 02 - Altri ordini di istruzione non universitaria

Titolo 1

<i>residui presunti</i>	1.045.161,83	0,00	0,00	1.045.161,83
<i>previsione di competenza</i>	5.778.848,84	300.000,00	0,00	6.078.848,84
<i>previsione di cassa</i>	6.824.010,67	300.000,00	0,00	7.124.010,67

Titolo 2

<i>residui presunti</i>	329.288,34	0,00	0,00	329.288,34
<i>previsione di competenza</i>	14.020.614,38	275.000,00	-1.400.000,00	12.895.614,38
<i>previsione di cassa</i>	10.864.818,87	0,00	0,00	10.864.818,87

TOTALE PROGRAMMA 02

<i>residui presunti</i>	1.374.450,17	0,00	0,00	1.374.450,17
<i>previsione di competenza</i>	19.799.463,22	575.000,00	-1.400.000,00	18.974.463,22
<i>previsione di cassa</i>	17.688.829,54	300.000,00	0,00	17.988.829,54

Programma 06 - Servizi ausiliari all'istruzione

Titolo 1

Allegato delibera di variazione del bilancio - ESERCIZIO 2022 ANNO 2022
Riferimento delibera: Variazione del: 08/11/2022 nr. 106 - Variazione novembre parte corrente e conto terzi
SPESE

MISSIONE, PROGRAMMA, TITOLO	Previsioni aggiornate alla precedente variazione Delibera nr. 104 Esercizio 2022	VARIAZIONI		Previsioni aggiornate alla delibera in oggetto Esercizio 2022
		in aumento	in diminuzione	

MISSIONE 04 - Istruzione e diritto allo studio**Programma 06 - Servizi ausiliari all'istruzione****Titolo 1**

<i>residui presunti</i>	4.534.031,66	0,00	0,00	4.534.031,66
<i>previsione di competenza</i>	18.909.387,72	1.089.000,00	-472.846,00	19.525.541,72
<i>previsione di cassa</i>	23.348.419,38	1.089.000,00	-472.846,00	23.964.573,38

TOTALE PROGRAMMA 06

<i>residui presunti</i>	4.535.428,56	0,00	0,00	4.535.428,56
<i>previsione di competenza</i>	18.959.187,09	1.089.000,00	-472.846,00	19.575.341,09
<i>previsione di cassa</i>	23.392.138,73	1.089.000,00	-472.846,00	24.008.292,73

TOTALE MISSIONE 04

<i>residui presunti</i>	8.914.377,26	0,00	0,00	8.914.377,26
<i>previsione di competenza</i>	59.109.900,99	3.468.600,00	-2.485.846,00	60.092.654,99
<i>previsione di cassa</i>	63.501.854,22	3.129.600,00	-612.846,00	66.018.608,22

MISSIONE 05 - Tutela e valorizzazione dei beni e attività culturali**Programma 01 - Valorizzazione dei beni di interesse storico****Titolo 1**

<i>residui presunti</i>	97.342,40	0,00	0,00	97.342,40
<i>previsione di competenza</i>	970.738,90	42.500,00	-53.000,00	960.238,90
<i>previsione di cassa</i>	1.039.681,30	42.500,00	-53.000,00	1.029.181,30

TOTALE PROGRAMMA 01

<i>residui presunti</i>	533.906,83	0,00	0,00	533.906,83
<i>previsione di competenza</i>	10.330.226,37	42.500,00	-53.000,00	10.319.726,37
<i>previsione di cassa</i>	9.785.235,95	42.500,00	-53.000,00	9.774.735,95

Programma 02 - Attività culturali e interventi diversi nel settore culturale**Titolo 1**

<i>residui presunti</i>	1.370.723,26	0,00	0,00	1.370.723,26
<i>previsione di competenza</i>	14.059.418,55	753.500,00	-100.121,00	14.712.797,55
<i>previsione di cassa</i>	15.296.841,81	753.500,00	-100.121,00	15.950.220,81

Allegato delibera di variazione del bilancio - ESERCIZIO 2022 ANNO 2022

Riferimento delibera: Variazione del: 08/11/2022 nr. 111 - Variazione Novem.C/Cap
SPESE

MISSIONE, PROGRAMMA, TITOLO	Previsioni aggiornate alla precedente variazione Delibera nr. 104 Esercizio 2022	VARIAZIONI		Previsioni aggiornate alla delibera in oggetto Esercizio 2022
		in aumento	in diminuzione	

MISSIONE 05 - Tutela e valorizzazione dei beni e attività culturali

Programma 02 - Attività culturali e interventi diversi nel settore culturale

Titolo 2

	<i>residui presunti</i>	154.894,93	0,00	0,00	154.894,93
	<i>previsione di competenza</i>	9.143.787,00	597.030,00	0,00	9.740.817,00
	<i>previsione di cassa</i>	5.165.515,60	597.030,00	0,00	5.762.545,60
TOTALE PROGRAMMA 02					
	<i>residui presunti</i>	1.525.618,19	0,00	0,00	1.525.618,19
	<i>previsione di competenza</i>	23.203.205,55	1.350.530,00	-100.121,00	24.453.614,55
	<i>previsione di cassa</i>	20.462.357,41	1.350.530,00	-100.121,00	21.712.766,41
TOTALE MISSIONE 05					
	<i>residui presunti</i>	2.059.525,02	0,00	0,00	2.059.525,02
	<i>previsione di competenza</i>	33.533.431,92	1.393.030,00	-153.121,00	34.773.340,92
	<i>previsione di cassa</i>	30.247.593,36	1.393.030,00	-153.121,00	31.487.502,36

MISSIONE 06 - Politiche giovanili, sport e tempo libero

Programma 01 - Sport e tempo libero

Titolo 1

	<i>residui presunti</i>	977.042,03	0,00	0,00	977.042,03
	<i>previsione di competenza</i>	3.101.142,86	889.232,00	0,00	3.990.374,86
	<i>previsione di cassa</i>	4.067.684,89	889.232,00	0,00	4.956.916,89

Titolo 2

	<i>residui presunti</i>	694.674,94	0,00	0,00	694.674,94
	<i>previsione di competenza</i>	5.194.827,99	25.057.428,00	-217.000,00	30.035.255,99
	<i>previsione di cassa</i>	4.049.742,16	1.000.000,00	0,00	5.049.742,16
TOTALE PROGRAMMA 01					
	<i>residui presunti</i>	1.671.716,97	0,00	0,00	1.671.716,97
	<i>previsione di competenza</i>	8.295.970,85	25.946.660,00	-217.000,00	34.025.630,85
	<i>previsione di cassa</i>	8.117.427,05	1.889.232,00	0,00	10.006.659,05
TOTALE MISSIONE 06					
	<i>residui presunti</i>	1.858.924,99	0,00	0,00	1.858.924,99
	<i>previsione di competenza</i>	9.650.343,61	25.946.660,00	-217.000,00	35.380.003,61
	<i>previsione di cassa</i>	9.650.607,83	1.889.232,00	0,00	11.539.839,83

Allegato delibera di variazione del bilancio - ESERCIZIO 2022 ANNO 2022
Riferimento delibera: Variazione del: 08/11/2022 nr. 106 - Variazione novembre parte corrente e conto terzi
SPESE

MISSIONE, PROGRAMMA, TITOLO	Previsioni aggiornate alla precedente variazione Delibera nr. 104 Esercizio 2022	VARIAZIONI		Previsioni aggiornate alla delibera in oggetto Esercizio 2022
		in aumento	in diminuzione	

MISSIONE 07 - Turismo**Programma 01 - Sviluppo e valorizzazione del turismo****Titolo 1**

<i>residui presunti</i>	137.113,07	0,00	0,00	137.113,07
<i>previsione di competenza</i>	672.169,00	43.506,00	-1.506,00	714.169,00
<i>previsione di cassa</i>	794.482,07	43.506,00	-1.506,00	836.482,07
TOTALE PROGRAMMA 01				
<i>residui presunti</i>	137.113,07	0,00	0,00	137.113,07
<i>previsione di competenza</i>	672.169,00	43.506,00	-1.506,00	714.169,00
<i>previsione di cassa</i>	794.482,07	43.506,00	-1.506,00	836.482,07
TOTALE MISSIONE 07				
<i>residui presunti</i>	137.113,07	0,00	0,00	137.113,07
<i>previsione di competenza</i>	672.169,00	43.506,00	-1.506,00	714.169,00
<i>previsione di cassa</i>	794.482,07	43.506,00	-1.506,00	836.482,07

MISSIONE 08 - Assetto del territorio ed edilizia abitativa**Programma 01 - Urbanistica e assetto del territorio****Titolo 1**

<i>residui presunti</i>	161.223,73	0,00	0,00	161.223,73
<i>previsione di competenza</i>	2.412.604,93	8.000,00	-14.500,00	2.406.104,93
<i>previsione di cassa</i>	2.492.728,66	8.000,00	-14.500,00	2.486.228,66

Titolo 2

<i>residui presunti</i>	1.584.693,54	0,00	0,00	1.584.693,54
<i>previsione di competenza</i>	57.661.562,08	415.000,00	-31.680,00	58.044.882,08
<i>previsione di cassa</i>	41.454.263,97	0,00	0,00	41.454.263,97
TOTALE PROGRAMMA 01				
<i>residui presunti</i>	1.745.917,27	0,00	0,00	1.745.917,27
<i>previsione di competenza</i>	60.074.167,01	423.000,00	-46.180,00	60.450.987,01
<i>previsione di cassa</i>	43.946.992,63	8.000,00	-14.500,00	43.940.492,63

Programma 02 - Edilizia residenziale pubblica e locale e piani di edilizia economico-popolare**Titolo 1**

<i>residui presunti</i>	165.466,95	0,00	0,00	165.466,95
<i>previsione di competenza</i>	2.622.587,00	73.000,00	0,00	2.695.587,00
<i>previsione di cassa</i>	2.668.153,95	73.000,00	0,00	2.741.153,95

Allegato delibera di variazione del bilancio - ESERCIZIO 2022 ANNO 2022

Riferimento delibera: Variazione del: 08/11/2022 nr. 111 - Variazione Novem.C/Cap

SPESE

MISSIONE, PROGRAMMA, TITOLO	Previsioni aggiornate alla precedente variazione Delibera nr. 104 Esercizio 2022	VARIAZIONI		Previsioni aggiornate alla delibera in oggetto Esercizio 2022
		in aumento	in diminuzione	

MISSIONE 08 - Assetto del territorio ed edilizia abitativa

Programma 02 - Edilizia residenziale pubblica e locale e piani di edilizia economico-popolare

Titolo 2

	<i>residui presunti</i>	1.035.872,99	0,00	0,00	1.035.872,99
	<i>previsione di competenza</i>	15.224.864,69	0,00	-900.000,00	14.324.864,69
	<i>previsione di cassa</i>	13.586.237,74	0,00	0,00	13.586.237,74
TOTALE PROGRAMMA 02					
	<i>residui presunti</i>	1.201.339,94	0,00	0,00	1.201.339,94
	<i>previsione di competenza</i>	17.847.451,69	73.000,00	-900.000,00	17.020.451,69
	<i>previsione di cassa</i>	16.254.391,69	73.000,00	0,00	16.327.391,69
TOTALE MISSIONE 08					
	<i>residui presunti</i>	2.947.257,21	0,00	0,00	2.947.257,21
	<i>previsione di competenza</i>	77.921.618,70	496.000,00	-946.180,00	77.471.438,70
	<i>previsione di cassa</i>	60.201.384,32	81.000,00	-14.500,00	60.267.884,32

MISSIONE 09 - Sviluppo sostenibile e tutela del territorio e dell'ambiente

Programma 02 - Tutela, valorizzazione e recupero ambientale

Titolo 1

	<i>residui presunti</i>	1.752.192,64	0,00	0,00	1.752.192,64
	<i>previsione di competenza</i>	9.473.849,61	112.500,00	-32.200,00	9.554.149,61
	<i>previsione di cassa</i>	11.098.842,25	79.500,00	-32.200,00	11.146.142,25

Titolo 2

	<i>residui presunti</i>	1.232.012,57	0,00	0,00	1.232.012,57
	<i>previsione di competenza</i>	28.317.572,76	819.680,00	0,00	29.137.252,76
	<i>previsione di cassa</i>	23.566.837,56	728.000,00	0,00	24.294.837,56
TOTALE PROGRAMMA 02					
	<i>residui presunti</i>	2.984.205,21	0,00	0,00	2.984.205,21
	<i>previsione di competenza</i>	37.791.422,37	932.180,00	-32.200,00	38.691.402,37
	<i>previsione di cassa</i>	34.665.679,81	807.500,00	-32.200,00	35.440.979,81

Programma 04 - Servizio idrico integrato

Titolo 1

Allegato delibera di variazione del bilancio - ESERCIZIO 2022 ANNO 2022
Riferimento delibera: Variazione del: 08/11/2022 nr. 106 - Variazione novembre parte corrente e conto terzi
SPESE

MISSIONE, PROGRAMMA, TITOLO	Previsioni aggiornate alla precedente variazione Delibera nr. 104 Esercizio 2022	VARIAZIONI		Previsioni aggiornate alla delibera in oggetto Esercizio 2022
		in aumento	in diminuzione	

MISSIONE 09 - Sviluppo sostenibile e tutela del territorio e dell'ambiente**Programma 04 - Servizio idrico integrato****Titolo 1**

<i>residui presunti</i>	491.431,86	0,00	0,00	491.431,86
<i>previsione di competenza</i>	726.500,00	0,00	-250.000,00	476.500,00
<i>previsione di cassa</i>	1.217.931,86	0,00	-250.000,00	967.931,86

TOTALE PROGRAMMA 04

<i>residui presunti</i>	491.431,86	0,00	0,00	491.431,86
<i>previsione di competenza</i>	726.500,00	0,00	-250.000,00	476.500,00
<i>previsione di cassa</i>	1.217.931,86	0,00	-250.000,00	967.931,86

TOTALE MISSIONE 09

<i>residui presunti</i>	9.180.238,67	0,00	0,00	9.180.238,67
<i>previsione di competenza</i>	74.560.095,29	932.180,00	-282.200,00	75.210.075,29
<i>previsione di cassa</i>	76.645.385,70	807.500,00	-282.200,00	77.170.685,70

MISSIONE 10 - Trasporti e diritto alla mobilità**Programma 02 - Trasporto pubblico locale****Titolo 1**

<i>residui presunti</i>	6.422.982,40	0,00	0,00	6.422.982,40
<i>previsione di competenza</i>	45.219.600,00	1.300.000,00	-101.248,00	46.418.352,00
<i>previsione di cassa</i>	51.624.882,40	1.300.000,00	-101.248,00	52.823.634,40

TOTALE PROGRAMMA 02

<i>residui presunti</i>	6.503.252,64	0,00	0,00	6.503.252,64
<i>previsione di competenza</i>	71.926.685,53	1.300.000,00	-101.248,00	73.125.437,53
<i>previsione di cassa</i>	78.263.827,50	1.300.000,00	-101.248,00	79.462.579,50

Programma 05 - Viabilità e infrastrutture stradali**Titolo 1**

<i>residui presunti</i>	5.624.988,61	0,00	0,00	5.624.988,61
<i>previsione di competenza</i>	21.759.764,87	3.043.000,00	-806,00	24.801.958,87
<i>previsione di cassa</i>	27.241.553,48	3.043.000,00	-806,00	30.283.747,48

Titolo 2

Allegato delibera di variazione del bilancio - ESERCIZIO 2022 ANNO 2022

Riferimento delibera: Variazione del: 08/11/2022 nr. 111 - Variazione Novem.C/Cap

SPESE

MISSIONE, PROGRAMMA, TITOLO	Previsioni aggiornate alla precedente variazione Delibera nr. 104 Esercizio 2022	VARIAZIONI		Previsioni aggiornate alla delibera in oggetto Esercizio 2022
		in aumento	in diminuzione	

MISSIONE 10 - Trasporti e diritto alla mobilità

Programma 05 - Viabilità e infrastrutture stradali

Titolo 2

	<i>residui presunti</i>	3.553.117,72	0,00	0,00	3.553.117,72
	<i>previsione di competenza</i>	26.058.446,46	712.092,12	-933.092,12	25.837.446,46
	<i>previsione di cassa</i>	24.676.755,58	373.092,12	-283.092,12	24.766.755,58
TOTALE PROGRAMMA 05					
	<i>residui presunti</i>	9.178.106,33	0,00	0,00	9.178.106,33
	<i>previsione di competenza</i>	47.818.211,33	3.755.092,12	-933.898,12	50.639.405,33
	<i>previsione di cassa</i>	51.918.309,06	3.416.092,12	-283.898,12	55.050.503,06
TOTALE MISSIONE 10					
	<i>residui presunti</i>	15.681.358,97	0,00	0,00	15.681.358,97
	<i>previsione di competenza</i>	119.744.896,86	5.055.092,12	-1.035.146,12	123.764.842,86
	<i>previsione di cassa</i>	130.182.136,56	4.716.092,12	-385.146,12	134.513.082,56

MISSIONE 11 - Soccorso civile

Programma 01 - Sistema di protezione civile

Titolo 1

	<i>residui presunti</i>	12.249,22	0,00	0,00	12.249,22
	<i>previsione di competenza</i>	256.898,50	30.000,00	-185,00	286.713,50
	<i>previsione di cassa</i>	260.347,72	14.000,00	-185,00	274.162,72
TOTALE PROGRAMMA 01					
	<i>residui presunti</i>	12.249,22	0,00	0,00	12.249,22
	<i>previsione di competenza</i>	256.898,50	30.000,00	-185,00	286.713,50
	<i>previsione di cassa</i>	260.347,72	14.000,00	-185,00	274.162,72
TOTALE MISSIONE 11					
	<i>residui presunti</i>	12.249,22	0,00	0,00	12.249,22
	<i>previsione di competenza</i>	256.898,50	30.000,00	-185,00	286.713,50
	<i>previsione di cassa</i>	260.347,72	14.000,00	-185,00	274.162,72

MISSIONE 12 - Diritti sociali, politiche sociali e famiglia

Programma 01 - Interventi per l'infanzia e i minori e per asili nido

Titolo 1

Allegato delibera di variazione del bilancio - ESERCIZIO 2022 ANNO 2022
Riferimento delibera: Variazione del: 08/11/2022 nr. 106 - Variazione novembre parte corrente e conto terzi
SPESE

MISSIONE, PROGRAMMA, TITOLO	Previsioni aggiornate alla precedente variazione Delibera nr. 104 Esercizio 2022	VARIAZIONI		Previsioni aggiornate alla delibera in oggetto Esercizio 2022
		in aumento	in diminuzione	

MISSIONE 12 - Diritti sociali, politiche sociali e famiglia**Programma 01 - Interventi per l'infanzia e i minori e per asili nido****Titolo 1**

<i>residui presunti</i>	3.335.822,65	0,00	0,00	3.335.822,65
<i>previsione di competenza</i>	16.894.719,31	616.500,00	-241.000,00	17.270.219,31
<i>previsione di cassa</i>	20.025.341,96	616.500,00	-241.000,00	20.400.841,96

Titolo 2

<i>residui presunti</i>	65.556,26	0,00	0,00	65.556,26
<i>previsione di competenza</i>	516.935,52	0,00	-124.000,00	392.935,52
<i>previsione di cassa</i>	386.062,54	0,00	0,00	386.062,54

TOTALE PROGRAMMA 01

<i>residui presunti</i>	3.401.378,91	0,00	0,00	3.401.378,91
<i>previsione di competenza</i>	17.411.654,83	616.500,00	-365.000,00	17.663.154,83
<i>previsione di cassa</i>	20.411.404,50	616.500,00	-241.000,00	20.786.904,50

Programma 02 - Interventi per la disabilità**Titolo 1**

<i>residui presunti</i>	1.162.691,70	0,00	0,00	1.162.691,70
<i>previsione di competenza</i>	6.895.433,35	197.000,00	-41.500,00	7.050.933,35
<i>previsione di cassa</i>	8.055.225,05	197.000,00	-41.500,00	8.210.725,05

TOTALE PROGRAMMA 02

<i>residui presunti</i>	1.162.691,70	0,00	0,00	1.162.691,70
<i>previsione di competenza</i>	6.895.433,35	197.000,00	-41.500,00	7.050.933,35
<i>previsione di cassa</i>	8.055.225,05	197.000,00	-41.500,00	8.210.725,05

Programma 03 - Interventi per gli anziani**Titolo 1**

<i>residui presunti</i>	1.549.580,37	0,00	0,00	1.549.580,37
<i>previsione di competenza</i>	6.706.249,86	100.000,00	-81.600,00	6.724.649,86
<i>previsione di cassa</i>	8.195.430,23	100.000,00	-81.600,00	8.213.830,23

TOTALE PROGRAMMA 03

<i>residui presunti</i>	1.549.580,37	0,00	0,00	1.549.580,37
<i>previsione di competenza</i>	6.774.221,56	100.000,00	-81.600,00	6.792.621,56
<i>previsione di cassa</i>	8.263.401,93	100.000,00	-81.600,00	8.281.801,93

Programma 04 - Interventi per soggetti a rischio di esclusione sociale**Titolo 1**

Allegato delibera di variazione del bilancio - ESERCIZIO 2022 ANNO 2022
Riferimento delibera: Variazione del: 08/11/2022 nr. 106 - Variazione novembre parte corrente e conto terzi
SPESE

MISSIONE, PROGRAMMA, TITOLO	Previsioni aggiornate alla precedente variazione Delibera nr. 104 Esercizio 2022	VARIAZIONI		Previsioni aggiornate alla delibera in oggetto Esercizio 2022
		in aumento	in diminuzione	

MISSIONE 12 - Diritti sociali, politiche sociali e famiglia**Programma 04 - Interventi per soggetti a rischio di esclusione sociale****Titolo 1**

<i>residui presunti</i>	3.279.574,20	0,00	0,00	3.279.574,20
<i>previsione di competenza</i>	17.865.551,68	438.500,00	-4.002.037,00	14.302.014,68
<i>previsione di cassa</i>	20.880.045,62	438.500,00	-4.002.037,00	17.316.508,62

Titolo 2

<i>residui presunti</i>	799,10	0,00	0,00	799,10
<i>previsione di competenza</i>	1.261.726,30	660.000,00	-81.776,00	1.839.950,30
<i>previsione di cassa</i>	710.025,40	660.000,00	0,00	1.370.025,40

TOTALE PROGRAMMA 04

<i>residui presunti</i>	3.280.373,30	0,00	0,00	3.280.373,30
<i>previsione di competenza</i>	19.127.277,98	1.098.500,00	-4.083.813,00	16.141.964,98
<i>previsione di cassa</i>	21.590.071,02	1.098.500,00	-4.002.037,00	18.686.534,02

Programma 05 - Interventi per le famiglie**Titolo 1**

<i>residui presunti</i>	420.252,56	0,00	0,00	420.252,56
<i>previsione di competenza</i>	2.890.635,00	96.000,00	-30.344,00	2.956.291,00
<i>previsione di cassa</i>	3.210.987,56	96.000,00	-30.344,00	3.276.643,56

Titolo 2

<i>residui presunti</i>	4.961,00	0,00	0,00	4.961,00
<i>previsione di competenza</i>	549.224,50	0,00	-100.000,00	449.224,50
<i>previsione di cassa</i>	82.884,73	0,00	0,00	82.884,73

TOTALE PROGRAMMA 05

<i>residui presunti</i>	425.213,56	0,00	0,00	425.213,56
<i>previsione di competenza</i>	3.439.859,50	96.000,00	-130.344,00	3.405.515,50
<i>previsione di cassa</i>	3.293.872,29	96.000,00	-30.344,00	3.359.528,29

Programma 06 - Interventi per il diritto alla casa**Titolo 1**

Allegato delibera di variazione del bilancio - ESERCIZIO 2022 ANNO 2022
Riferimento delibera: Variazione del: 08/11/2022 nr. 106 - Variazione novembre parte corrente e conto terzi
SPESE

MISSIONE, PROGRAMMA, TITOLO	Previsioni aggiornate alla precedente variazione Delibera nr. 104 Esercizio 2022	VARIAZIONI		Previsioni aggiornate alla delibera in oggetto Esercizio 2022
		in aumento	in diminuzione	

MISSIONE 12 - Diritti sociali, politiche sociali e famiglia**Programma 06 - Interventi per il diritto alla casa****Titolo 1**

<i>residui presunti</i>	5.067.154,47	0,00	0,00	5.067.154,47
<i>previsione di competenza</i>	7.842.033,80	893.429,00	-194.373,00	8.541.089,80
<i>previsione di cassa</i>	12.888.588,27	893.429,00	-194.373,00	13.587.644,27

TOTALE PROGRAMMA 06

<i>residui presunti</i>	5.067.154,47	0,00	0,00	5.067.154,47
<i>previsione di competenza</i>	7.842.033,80	893.429,00	-194.373,00	8.541.089,80
<i>previsione di cassa</i>	12.888.588,27	893.429,00	-194.373,00	13.587.644,27

Programma 07 - Programmazione e governo della rete dei servizi sociosanitari e sociali**Titolo 1**

<i>residui presunti</i>	4.561,54	0,00	0,00	4.561,54
<i>previsione di competenza</i>	538.680,00	1.000,00	-1.000,00	538.680,00
<i>previsione di cassa</i>	528.241,54	0,00	0,00	528.241,54

TOTALE PROGRAMMA 07

<i>residui presunti</i>	4.561,54	0,00	0,00	4.561,54
<i>previsione di competenza</i>	538.680,00	1.000,00	-1.000,00	538.680,00
<i>previsione di cassa</i>	528.241,54	0,00	0,00	528.241,54

Programma 09 - Servizio necroscopico e cimiteriale**Titolo 1**

<i>residui presunti</i>	763.419,62	0,00	0,00	763.419,62
<i>previsione di competenza</i>	2.957.393,54	90.000,00	-378.325,00	2.669.068,54
<i>previsione di cassa</i>	3.655.913,16	90.000,00	-378.325,00	3.367.588,16

Titolo 2

Allegato delibera di variazione del bilancio - ESERCIZIO 2022 ANNO 2022

Riferimento delibera: Variazione del: 08/11/2022 nr. 111 - Variazione Novem.C/Cap
SPESE

MISSIONE, PROGRAMMA, TITOLO	Previsioni aggiornate alla precedente variazione Delibera nr. 104 Esercizio 2022	VARIAZIONI		Previsioni aggiornate alla delibera in oggetto Esercizio 2022
		in aumento	in diminuzione	

MISSIONE 12 - Diritti sociali, politiche sociali e famiglia

Programma 09 - Servizio necroscopico e cimiteriale
Titolo 2

<i>residui presunti</i>	27.760,63	0,00	0,00	27.760,63
<i>previsione di competenza</i>	2.699.198,02	58.000,00	-500.000,00	2.257.198,02
<i>previsione di cassa</i>	1.808.997,49	0,00	0,00	1.808.997,49
TOTALE PROGRAMMA 09				
<i>residui presunti</i>	791.180,25	0,00	0,00	791.180,25
<i>previsione di competenza</i>	5.656.591,56	148.000,00	-878.325,00	4.926.266,56
<i>previsione di cassa</i>	5.464.910,65	90.000,00	-378.325,00	5.176.585,65
TOTALE MISSIONE 12				
<i>residui presunti</i>	15.682.134,10	0,00	0,00	15.682.134,10
<i>previsione di competenza</i>	67.685.752,58	3.150.429,00	-5.775.955,00	65.060.226,58
<i>previsione di cassa</i>	80.495.715,25	3.091.429,00	-4.969.179,00	78.617.965,25

MISSIONE 14 - Sviluppo economico e competitività

Programma 02 - Commercio - reti distributive - tutela dei consumatori
Titolo 1

<i>residui presunti</i>	404.588,46	0,00	0,00	404.588,46
<i>previsione di competenza</i>	2.392.552,00	187.800,00	0,00	2.580.352,00
<i>previsione di cassa</i>	2.759.340,46	185.000,00	0,00	2.944.340,46
TOTALE PROGRAMMA 02				
<i>residui presunti</i>	404.588,46	0,00	0,00	404.588,46
<i>previsione di competenza</i>	2.725.852,00	187.800,00	0,00	2.913.652,00
<i>previsione di cassa</i>	3.062.640,46	185.000,00	0,00	3.247.640,46
TOTALE MISSIONE 14				
<i>residui presunti</i>	429.139,90	0,00	0,00	429.139,90
<i>previsione di competenza</i>	3.291.747,00	187.800,00	0,00	3.479.547,00
<i>previsione di cassa</i>	3.613.286,90	185.000,00	0,00	3.798.286,90

Allegato delibera di variazione del bilancio - ESERCIZIO 2022 ANNO 2022
Riferimento delibera: Variazione del: 08/11/2022 nr. 106 - Variazione novembre parte corrente e conto terzi
SPESE

MISSIONE, PROGRAMMA, TITOLO	Previsioni aggiornate alla precedente variazione Delibera nr. 104 Esercizio 2022	VARIAZIONI		Previsioni aggiornate alla delibera in oggetto Esercizio 2022
		in aumento	in diminuzione	

MISSIONE 20 - Fondi e accantonamenti

Programma 02 - Fondo crediti di dubbia esigibilità

Titolo 1

<i>residui presunti</i>	0,00	0,00	0,00	0,00
<i>previsione di competenza</i>	18.683.165,00	340.000,00	0,00	19.023.165,00
<i>previsione di cassa</i>	0,00	0,00	0,00	0,00
TOTALE PROGRAMMA 02				
<i>residui presunti</i>	0,00	0,00	0,00	0,00
<i>previsione di competenza</i>	18.688.317,00	340.000,00	0,00	19.028.317,00
<i>previsione di cassa</i>	0,00	0,00	0,00	0,00

Programma 03 - Altri fondi

Titolo 1

<i>residui presunti</i>	0,00	0,00	0,00	0,00
<i>previsione di competenza</i>	2.432.067,50	3.100.000,00	-3.218.236,00	2.313.831,50
<i>previsione di cassa</i>	76.626,00	0,00	-76.626,00	0,00
TOTALE PROGRAMMA 03				
<i>residui presunti</i>	0,00	0,00	0,00	0,00
<i>previsione di competenza</i>	4.840.621,50	3.100.000,00	-3.218.236,00	4.722.385,50
<i>previsione di cassa</i>	76.626,00	0,00	-76.626,00	0,00
TOTALE MISSIONE 20				
<i>residui presunti</i>	0,00	0,00	0,00	0,00
<i>previsione di competenza</i>	24.128.938,50	3.440.000,00	-3.218.236,00	24.350.702,50
<i>previsione di cassa</i>	676.626,00	0,00	-76.626,00	600.000,00

MISSIONE 99 - Servizi per conto terzi

Programma 01 - Servizi per conto terzi e Partite di giro

Titolo 7

Allegato delibera di variazione del bilancio - ESERCIZIO 2022 ANNO 2022
Riferimento delibera: Variazione del: 08/11/2022 nr. 106 - Variazione novembre parte corrente e conto terzi
SPESE

MISSIONE, PROGRAMMA, TITOLO	Previsioni aggiornate alla precedente variazione Delibera nr. 104 Esercizio 2022	VARIAZIONI		Previsioni aggiornate alla delibera in oggetto Esercizio 2022
		in aumento	in diminuzione	

MISSIONE 99 - Servizi per conto terzi

Programma 01 - Servizi per conto terzi e Partite di giro
Titolo 7

	<i>residui presunti</i>	6.149.521,43	0,00	0,00	6.149.521,43
	<i>previsione di competenza</i>	46.819.000,00	1.610.000,00	0,00	48.429.000,00
	<i>previsione di cassa</i>	46.819.000,00	1.610.000,00	0,00	48.429.000,00
TOTALE PROGRAMMA 01	<i>residui presunti</i>	6.149.521,43	0,00	0,00	6.149.521,43
	<i>previsione di competenza</i>	46.819.000,00	1.610.000,00	0,00	48.429.000,00
	<i>previsione di cassa</i>	46.819.000,00	1.610.000,00	0,00	48.429.000,00
TOTALE MISSIONE 99	<i>residui presunti</i>	6.149.521,43	0,00	0,00	6.149.521,43
	<i>previsione di competenza</i>	46.819.000,00	1.610.000,00	0,00	48.429.000,00
	<i>previsione di cassa</i>	46.819.000,00	1.610.000,00	0,00	48.429.000,00
TOTALE VARIAZIONI IN USCITA	<i>residui presunti</i>	75.257.588,38	0,00	0,00	75.257.588,38
	<i>previsione di competenza</i>	617.438.970,06	54.216.305,12	-17.839.920,12	653.815.355,06
	<i>previsione di cassa</i>	610.182.883,24	24.709.197,12	-9.614.854,12	625.277.226,24
TOTALE GENERALE DELLE USCITE	<i>residui presunti</i>	77.817.211,05	0,00	0,00	77.817.211,05
	<i>previsione di competenza</i>	624.858.971,06	54.216.305,12	-17.839.920,12	661.235.356,06
	<i>previsione di cassa</i>	620.162.506,91	24.709.197,12	-9.614.854,12	635.256.849,91

Allegato delibera di variazione del fondo pluriennale vincolato - ESERCIZIO 2022 ANNO 2022
Riferimento delibera: Variazione del: 08/11/2022 nr. 111 - Variazione Novem.C/Cap
SPESE

MISSIONE, PROGRAMMA, TITOLO	Previsioni aggiornate alla precedente Comunicazione nr.104 Esercizio 2022	VARIAZIONI		Previsioni aggiornate Esercizio 2022
		in aumento	in diminuzione	

MISSIONE 01 - Servizi istituzionali e generali e di gestione**Programma 05 - Gestione dei beni demaniali e patrimoniali**

Titolo 2

TOTALE PROGRAMMA 05

<i>fondo pluriennale vincolato</i>	455.000,00	0,00	-455.000,00	0,00
------------------------------------	-------------------	-------------	--------------------	-------------

<i>fondo pluriennale vincolato</i>	489.800,00	0,00	-455.000,00	34.800,00
------------------------------------	-------------------	-------------	--------------------	------------------

Programma 06 - Ufficio tecnico

Titolo 2

TOTALE PROGRAMMA 06

<i>fondo pluriennale vincolato</i>	1.235.002,73	200.000,00	-150.000,00	1.285.002,73
------------------------------------	---------------------	-------------------	--------------------	---------------------

<i>fondo pluriennale vincolato</i>	1.422.802,73	200.000,00	-150.000,00	1.472.802,73
------------------------------------	---------------------	-------------------	--------------------	---------------------

Programma 08 - Statistica e sistemi informativi

Titolo 1

TOTALE PROGRAMMA 08

<i>fondo pluriennale vincolato</i>	71.500,00	44.200,00	0,00	115.700,00
------------------------------------	------------------	------------------	-------------	-------------------

<i>fondo pluriennale vincolato</i>	507.828,36	44.200,00	0,00	552.028,36
------------------------------------	-------------------	------------------	-------------	-------------------

Programma 10 - Risorse umane

Titolo 1

TOTALE PROGRAMMA 10

<i>fondo pluriennale vincolato</i>	147.300,00	40.000,00	0,00	187.300,00
------------------------------------	-------------------	------------------	-------------	-------------------

<i>fondo pluriennale vincolato</i>	147.300,00	40.000,00	0,00	187.300,00
------------------------------------	-------------------	------------------	-------------	-------------------

TOTALE MISSIONE 01

<i>fondo pluriennale vincolato</i>	3.665.632,97	284.200,00	-605.000,00	3.344.832,97
------------------------------------	---------------------	-------------------	--------------------	---------------------

MISSIONE 03 - Ordine pubblico e sicurezza**Programma 01 - Polizia locale e amministrativa**

Titolo 2

TOTALE PROGRAMMA 01

<i>fondo pluriennale vincolato</i>	5.829,37	430.000,00	0,00	435.829,37
------------------------------------	-----------------	-------------------	-------------	-------------------

<i>fondo pluriennale vincolato</i>	1.427.329,37	430.000,00	0,00	1.857.329,37
------------------------------------	---------------------	-------------------	-------------	---------------------

TOTALE MISSIONE 03

<i>fondo pluriennale vincolato</i>	1.459.829,37	430.000,00	0,00	1.889.829,37
------------------------------------	---------------------	-------------------	-------------	---------------------

MISSIONE 04 - Istruzione e diritto allo studio**Programma 01 - Istruzione prescolastica**

Titolo 1

<i>fondo pluriennale vincolato</i>	351.000,00	64.000,00	0,00	415.000,00
------------------------------------	-------------------	------------------	-------------	-------------------

Allegato delibera di variazione del fondo pluriennale vincolato - ESERCIZIO 2022 ANNO 2022
Riferimento delibera: Variazione del: 08/11/2022 nr. 111 - Variazione Novem.C/Cap
SPESE

MISSIONE, PROGRAMMA, TITOLO	Previsioni aggiornate alla precedente Comunicazione nr.104 Esercizio 2022	VARIAZIONI		Previsioni aggiornate Esercizio 2022
		in aumento	in diminuzione	

MISSIONE 04 - Istruzione e diritto allo studio**Programma 01 - Istruzione prescolastica**

Titolo 2

TOTALE PROGRAMMA 01

<i>fondo pluriennale vincolato</i>	583.863,26	0,00	-473.000,00	110.863,26
------------------------------------	-------------------	-------------	--------------------	-------------------

<i>fondo pluriennale vincolato</i>	934.863,26	64.000,00	-473.000,00	525.863,26
------------------------------------	-------------------	------------------	--------------------	-------------------

Programma 02 - Altri ordini di istruzione non universitaria

Titolo 2

TOTALE PROGRAMMA 02

<i>fondo pluriennale vincolato</i>	3.647.577,99	275.000,00	-1.400.000,00	2.522.577,99
------------------------------------	---------------------	-------------------	----------------------	---------------------

<i>fondo pluriennale vincolato</i>	3.647.577,99	275.000,00	-1.400.000,00	2.522.577,99
------------------------------------	---------------------	-------------------	----------------------	---------------------

TOTALE MISSIONE 04

<i>fondo pluriennale vincolato</i>	4.684.918,17	339.000,00	-1.873.000,00	3.150.918,17
------------------------------------	---------------------	-------------------	----------------------	---------------------

MISSIONE 06 - Politiche giovanili, sport e tempo libero**Programma 01 - Sport e tempo libero**

Titolo 2

TOTALE PROGRAMMA 01

<i>fondo pluriennale vincolato</i>	843.837,96	787.000,00	-217.000,00	1.413.837,96
------------------------------------	-------------------	-------------------	--------------------	---------------------

<i>fondo pluriennale vincolato</i>	854.337,96	787.000,00	-217.000,00	1.424.337,96
------------------------------------	-------------------	-------------------	--------------------	---------------------

TOTALE MISSIONE 06

<i>fondo pluriennale vincolato</i>	862.737,96	787.000,00	-217.000,00	1.432.737,96
------------------------------------	-------------------	-------------------	--------------------	---------------------

MISSIONE 08 - Assetto del territorio ed edilizia abitativa**Programma 01 - Urbanistica e assetto del territorio**

Titolo 2

TOTALE PROGRAMMA 01

<i>fondo pluriennale vincolato</i>	12.759.802,18	415.000,00	-31.680,00	13.143.122,18
------------------------------------	----------------------	-------------------	-------------------	----------------------

<i>fondo pluriennale vincolato</i>	12.840.902,18	415.000,00	-31.680,00	13.224.222,18
------------------------------------	----------------------	-------------------	-------------------	----------------------

Programma 02 - Edilizia residenziale pubblica e locale e piani di edilizia economico-popolare

Titolo 2

TOTALE PROGRAMMA 02

<i>fondo pluriennale vincolato</i>	2.674.499,94	0,00	-900.000,00	1.774.499,94
------------------------------------	---------------------	-------------	--------------------	---------------------

<i>fondo pluriennale vincolato</i>	2.794.399,94	0,00	-900.000,00	1.894.399,94
------------------------------------	---------------------	-------------	--------------------	---------------------

TOTALE MISSIONE 08

<i>fondo pluriennale vincolato</i>	15.635.302,12	415.000,00	-931.680,00	15.118.622,12
------------------------------------	----------------------	-------------------	--------------------	----------------------

Allegato delibera di variazione del fondo pluriennale vincolato - ESERCIZIO 2022 ANNO 2022

Riferimento delibera: Variazione del: 08/11/2022 nr. 106 - Variazione novembre parte corrente e conto terzi

SPESE

MISSIONE, PROGRAMMA, TITOLO	Previsioni aggiornate alla precedente Comunicazione nr.104 Esercizio 2022	VARIAZIONI		Previsioni aggiornate Esercizio 2022
		in aumento	in diminuzione	

MISSIONE 09 - Sviluppo sostenibile e tutela del territorio e dell'ambiente

Programma 02 - Tutela, valorizzazione e recupero ambientale

Titolo 1

<i>fondo pluriennale vincolato</i>	127.200,00	33.000,00	0,00	160.200,00
------------------------------------	------------	-----------	------	------------

Titolo 2

<i>fondo pluriennale vincolato</i>	5.982.697,77	91.680,00	0,00	6.074.377,77
------------------------------------	--------------	-----------	------	--------------

TOTALE PROGRAMMA 02

<i>fondo pluriennale vincolato</i>	6.109.897,77	124.680,00	0,00	6.234.577,77
------------------------------------	--------------	------------	------	--------------

TOTALE MISSIONE 09

<i>fondo pluriennale vincolato</i>	7.094.898,26	124.680,00	0,00	7.219.578,26
------------------------------------	--------------	------------	------	--------------

MISSIONE 10 - Trasporti e diritto alla mobilità

Programma 05 - Viabilità e infrastrutture stradali

Titolo 2

<i>fondo pluriennale vincolato</i>	2.914.542,80	339.000,00	-650.000,00	2.603.542,80
------------------------------------	--------------	------------	-------------	--------------

TOTALE PROGRAMMA 05

<i>fondo pluriennale vincolato</i>	3.057.742,80	339.000,00	-650.000,00	2.746.742,80
------------------------------------	--------------	------------	-------------	--------------

TOTALE MISSIONE 10

<i>fondo pluriennale vincolato</i>	3.223.853,47	339.000,00	-650.000,00	2.912.853,47
------------------------------------	--------------	------------	-------------	--------------

MISSIONE 11 - Soccorso civile

Programma 01 - Sistema di protezione civile

Titolo 1

<i>fondo pluriennale vincolato</i>	8.800,00	16.000,00	0,00	24.800,00
------------------------------------	----------	-----------	------	-----------

TOTALE PROGRAMMA 01

<i>fondo pluriennale vincolato</i>	8.800,00	16.000,00	0,00	24.800,00
------------------------------------	----------	-----------	------	-----------

TOTALE MISSIONE 11

<i>fondo pluriennale vincolato</i>	8.800,00	16.000,00	0,00	24.800,00
------------------------------------	----------	-----------	------	-----------

MISSIONE 12 - Diritti sociali, politiche sociali e famiglia

Programma 01 - Interventi per l'infanzia e i minori e per asili nido

Titolo 2

<i>fondo pluriennale vincolato</i>	196.429,24	0,00	-124.000,00	72.429,24
------------------------------------	------------	------	-------------	-----------

TOTALE PROGRAMMA 01

<i>fondo pluriennale vincolato</i>	401.629,24	0,00	-124.000,00	277.629,24
------------------------------------	------------	------	-------------	------------

Programma 04 - Interventi per soggetti a rischio di esclusione sociale

Titolo 2

Allegato delibera di variazione del fondo pluriennale vincolato - ESERCIZIO 2022 ANNO 2022
Riferimento delibera: Variazione del: 08/11/2022 nr. 111 - Variazione Novem.C/Cap
SPESE

MISSIONE, PROGRAMMA, TITOLO	Previsioni aggiornate alla precedente Comunicazione nr.104 Esercizio 2022	VARIAZIONI		Previsioni aggiornate Esercizio 2022
		in aumento	in diminuzione	

MISSIONE 12 - Diritti sociali, politiche sociali e famiglia**Programma 04 - Interventi per soggetti a rischio di esclusione sociale**

Titolo 2

TOTALE PROGRAMMA 04	<i>fondo pluriennale vincolato</i>	552.500,00	0,00	-81.776,00	470.724,00
	<i>fondo pluriennale vincolato</i>	688.400,00	0,00	-81.776,00	606.624,00

Programma 05 - Interventi per le famiglie

Titolo 2

TOTALE PROGRAMMA 05	<i>fondo pluriennale vincolato</i>	471.300,77	0,00	-100.000,00	371.300,77
	<i>fondo pluriennale vincolato</i>	571.200,77	0,00	-100.000,00	471.200,77

Programma 07 - Programmazione e governo della rete dei servizi sociosanitari e sociali

Titolo 1

TOTALE PROGRAMMA 07	<i>fondo pluriennale vincolato</i>	15.000,00	1.000,00	-1.000,00	15.000,00
	<i>fondo pluriennale vincolato</i>	15.000,00	1.000,00	-1.000,00	15.000,00

Programma 09 - Servizio necroscopico e cimiteriale

Titolo 2

TOTALE PROGRAMMA 09	<i>fondo pluriennale vincolato</i>	939.391,45	58.000,00	-500.000,00	497.391,45
	<i>fondo pluriennale vincolato</i>	1.004.291,45	58.000,00	-500.000,00	562.291,45

TOTALE MISSIONE 12	<i>fondo pluriennale vincolato</i>	2.764.421,46	59.000,00	-806.776,00	2.016.645,46
---------------------------	------------------------------------	---------------------	------------------	--------------------	---------------------

MISSIONE 14 - Sviluppo economico e competitività**Programma 02 - Commercio - reti distributive - tutela dei consumatori**

Titolo 1

TOTALE PROGRAMMA 02	<i>fondo pluriennale vincolato</i>	37.800,00	2.800,00	0,00	40.600,00
	<i>fondo pluriennale vincolato</i>	67.800,00	2.800,00	0,00	70.600,00

TOTALE MISSIONE 14	<i>fondo pluriennale vincolato</i>	107.600,00	2.800,00	0,00	110.400,00
---------------------------	------------------------------------	-------------------	-----------------	-------------	-------------------

QUADRO DELLE RISORSE NECESSARIE ALLA REALIZZAZIONE DEL PROGRAMMA

TIPOLOGIA RISORSE	Arco temporale di validità del programma			
	Disponibilità finanziaria (1)			Importo Totale (2)
	Primo anno	Secondo anno	Terzo anno	
RISORSE DERIVANTI DA ENTRATE AVENTI DESTINAZIONE VINCOLATA PER LEGGE	372.761,00	0,00	0,00	372.761,00
RISORSE DERIVANTI DA ENTRATE ACQUISITE MEDIANTE CONTRAZIONE DI MUTUO	27.280.467,00	13.350.000,00	15.000.000,00	55.630.467,00
RISORSE ACQUISITE MEDIANTE APPORTI DI CAPITALI PRIVATI	680.000,00	2.107.577,02	785.035,58	3.572.612,60
STANZIAMENTI DI BILANCIO	88.102.578,51	32.174.644,00	10.136.144,00	130.413.366,51
FINANZIAMENTI ACQUISIBILI AI SENSI DELL'ARTICOLO 3 DEL DECRETO-LEGGE 31 OTTOBRE 1990, N.310, CONVERTITO CON MODIFICAZIONI DALLA LEGGE 22 DICEMBRE 1990, N.403	0,00	0,00	0,00	0,00
RISORSE DERIVANTI DA TRASFERIMENTO DI IMMOBILI	0,00	0,00	0,00	0,00
ALTRA TIPOLOGIA	0,00	0,00	0,00	0,00
Totale	116.435.806,51	47.632.221,02	25.921.179,58	189.989.207,11

Il referente del programma
 BEGNI ELISABETTA

Note:

(1) La disponibilità finanziaria di ciascuna annualità è calcolata come somma delle informazioni elementari relative ai costi annuali di ciascun acquisto intervento di cui alla scheda B.

(2) L'importo totale delle risorse necessarie alla realizzazione del programma biennale è calcolato come somma delle due annualità

ELENCO DELLE OPERE INCOMPIUTE

CUP (1)	Descrizione Opera	Determinazioni dell'amministrazione (Tabella B.1)	Ambito di interesse dell'opera (Tabella B.2)	Anno ultimo quadro economico approvato	Importo complessivo dell'intervento (2)	Importo complessivo lavori (2)	Oneri necessari per l'ultimazione dei lavori	Importo ultimo SAL	Percentuale avanzamento lavori (3)	Causa per la quale l'opera è incompiuta (Tabella B.3)	L'opera è attualmente fruibile parzialmente dalla collettività?	Stato di realizzazione ex comma 2 art.1 DM 42/2013 (Tabella B.4)	Possibile utilizzo ridimensionato dell'Opera	Destinazione d'uso (Tabella B.5)	Cessione a titolo di corrispettivo per la realizzazione di altra opera pubblica ai sensi dell'articolo 191 del Codice (6)	Vendita ovvero demolizione (4)	Oneri per la rimaturalizzazione, riqualificazione ed eventuale bonifici del sito in caso di demolizione	Parto di infrastruttura di rete
---------	-------------------	---	--	--	---	--------------------------------	--	--------------------	------------------------------------	---	---	--	--	----------------------------------	---	--------------------------------	---	---------------------------------

ELENCO DEGLI IMMOBILI DISPONIBILI

Codice univoco immobile (1)	Riferimento CUI intervento (2)	Riferimento CUP Opera Incompiuta (3)	Descrizione immobile	Codice Istat			Localizzazione - CODICE NUTS	Cessione o trasferimento immobile a titolo corrispettivo ex art.121 comma 5 e art.191 comma 1 (Tabella C.1)	Concessi in diritto di godimento, a titolo di contributo ex articolo 21 comma 5 (Tabella C.2)	Alienati per il finanziamento e la realizzazione di opere pubbliche ex art.3 DL 310/1990 s.m.i.	Già incluso in programma di dismissione di cui art.27 DL 201/2011, convertito dalla L. 214/2011 (Tabella C.3)	Tipo disponibilità se immobile derivante da Opera Incompiuta di cui si è dichiarata l'insussistenza dell'interesse (Tabella C.4)	Valore Stimato (4)				
				Reg	Prov	Com							Primo anno	Secondo anno	Terzo anno	Annualità successive	Totale

ELENCO DEGLI INTERVENTI DEL PROGRAMMA

Codice Unico Intervento - CUI (1)	Cod. Int. Amm.ne (2)	Codice CUP (3)	Annuale nella quale si prevede di dare avvio alla procedura di affidamento	Responsabile del procedimento (4)	Lotto funzionale (5)	Lavoro complesso (6)	Codice Istat			Localizzazione - codice NUTS	Tipologia	Settore e sottosectore intervento	Descrizione dell'intervento	Livello di priorità (7) (Tabella D.3)	STIMA DEI COSTI DELL'INTERVENTO (8)										
							Reg	Prov	Com						Primo anno	Secondo anno	Terzo anno	Costi su annualità successive	Importo complessivo (9)	Valore degli eventuali immobili di cui alla scheda C collegati all'intervento (10)	Scadenza temporale ultima per l'utilizzo dell'eventuale finanziamento derivante da contrazione di mutuo		Apporto di capitale privato (11)		Intervento aggiunto o variato a seguito di modifica programma (12) (Tabella D.5) a seguito di modifica programma (12) (Tabella D.5)
																					Importo	Tipologia (Tabella D.4)			
L00761890177202100043		0000000000000000	2022	LAZZARONI GRAZIANO	NO	NO	03	017	029	ITC47	MANUTENZIONE STRAORDINARIA	INFRASTRUTTURE E AMBIENTALI E RISORSE IDRICHE DIFESA DEL SUOLO	OPERE DI REGIMAZIONE IDRAULICA DEI TORRENTI MONT E MADDALENA	PRIORITA MASSIMA	783.000,00	1.345.000,00	0,00	0,00	2.328.000,00		31-12-2023	0,00			
L00761890177202100042		0000000000000000	2022	CANTI SUSI	NO	NO	03	017	029	ITC47	MANUTENZIONE STRAORDINARIA	INFRASTRUTTURE E AMBIENTALI E RISORSE IDRICHE PROTEZIONE, VALORIZZAZIONE E FRUIZIONE DELL'AMBIENTE	MESSA IN SICUREZZA E BONIFICHE AREE E PARCHI PUBBLICI	PRIORITA MASSIMA	2.731.680,00	0,00	0,00	0,00	2.731.680,00		31-12-2022	0,00			
L00761890177202100045		0000000000000000	2022	GAGGERO PIERANDREA	NO	NO	03	017	029	ITC47	MANUTENZIONE STRAORDINARIA	INFRASTRUTTURE E AMBIENTALI E RISORSE IDRICHE PROTEZIONE, VALORIZZAZIONE E FRUIZIONE DELL'AMBIENTE	INTERVENTI STRAORDINARI DI MANUTENZIONE CEDRI E NUOVE PIANTUMAZIONI	PRIORITA MEDIA	100.000,00	0,00	0,00	0,00	100.000,00		31-12-2022	0,00			
L00761890177202100046		0000000000000000	2022	FOINI SILVIA	NO	NO	03	017	029	ITC47	MANUTENZIONE STRAORDINARIA	INFRASTRUTTURE E SOCIALI E SCOLASTICHE	INTERVENTI DI MANUTENZIONE SU EDIFICI RESIDENZIALI A DESTINAZIONE SOCIALE	PRIORITA MASSIMA	150.000,00	0,00	0,00	0,00	150.000,00		31-12-2022	0,00			
L00761890177202100048		0000000000000000	2022	FOINI SILVIA	NO	NO	03	017	029	ITC47	MANUTENZIONE STRAORDINARIA	INFRASTRUTTURE E SOCIALI ABITATIVE	MANUTENZIONE STRAORDINARIA IMMOBILI PATRIMONIO ERP	PRIORITA MASSIMA	1.245.000,00	0,00	0,00	0,00	1.245.000,00		31-12-2023	0,00			
L00761890177202000139			2022	BARBARO ANTONELLA	SI	NO	03	017	029	ITC47	MANUTENZIONE ORDINARIA	INFRASTRUTTURE E SOCIALI CULTO	MANUTENZIONE ORDINARIA E SOCIALI CIMITERI	PRIORITA MEDIA	300.000,00	0,00	0,00	0,00	300.000,00		31-12-2022	0,00			
L00761890177202000140			2022	BARBARO ANTONELLA	SI	NO	03	017	029	ITC47	MANUTENZIONE ORDINARIA	INFRASTRUTTURE E SOCIALI DIREZIONALI E AMMINISTRATIVE	MANUTENZIONE ORDINARIA DEGLI EDIFICI PUBBLICI	PRIORITA MEDIA	950.000,00	0,00	0,00	0,00	950.000,00		31-12-2022	0,00			
L00761890177202000148			2022	GRASSO ELENA MARIA	SI	NO	03	017	029	ITC47	MANUTENZIONE ORDINARIA	INFRASTRUTTURE E SOCIALI E SCOLASTICHE	MANUTENZIONE ORDINARIA SCUOLE DELL'INFANZIA	PRIORITA MEDIA	381.193,00	0,00	0,00	0,00	381.193,00		31-12-2022	0,00			
L00761890177202000169		0000000000000000	2022	LAZZARONI GRAZIANO	NO	NO	03	017	029	ITC47	MANUTENZIONE STRAORDINARIA	INFRASTRUTTURE E AMBIENTALI E RISORSE IDRICHE E ACQUE REFLUE	OPERE DI COMPETENZA COMUNALE RELATIVE AL RETICOLO IDRICO MINORE	PRIORITA MEDIA	100.000,00	0,00	0,00	0,00	100.000,00		31-12-2022	0,00			
L00761890177202000170		0000000000000000	2022	LAZZARONI GRAZIANO	NO	NO	03	017	029	ITC47	MANUTENZIONE STRAORDINARIA	INFRASTRUTTURE E AMBIENTALI E RISORSE IDRICHE DIFESA DEL SUOLO	OPERE ED INTERVENTI DI DIFESA IDROGEOLOGICA	PRIORITA MEDIA	130.000,00	0,00	0,00	0,00	130.000,00		31-12-2022	0,00			
L00761890177202000171		0000000000000000	2022	GAGGERO PIERANDREA	NO	NO	03	017	029	ITC47	MANUTENZIONE STRAORDINARIA	INFRASTRUTTURE E AMBIENTALI E RISORSE IDRICHE PROTEZIONE, VALORIZZAZIONE E FRUIZIONE DELL'AMBIENTE	MANUTENZIONE STRAORDINARIA E RIFACIMENTO VIALI ALBERATI CITTADINI	PRIORITA MEDIA	130.000,00	0,00	0,00	0,00	130.000,00		31-12-2022	0,00			
L00761890177202000172		0000000000000000	2022	GAGGERO PIERANDREA	NO	NO	03	017	029	ITC47	MANUTENZIONE STRAORDINARIA	INFRASTRUTTURE E AMBIENTALI E RISORSE IDRICHE PROTEZIONE, VALORIZZAZIONE E FRUIZIONE DELL'AMBIENTE	MANUTENZIONE STRAORDINARIA E RIFACIMENTO PARCHI E GIARDINI	PRIORITA MEDIA	162.542,00	0,00	0,00	0,00	162.542,00		31-12-2022	0,00			

ELENCO DEGLI INTERVENTI DEL PROGRAMMA

Codice Unico Intervento - CUI (1)	Cod. Int. Amm.ne (2)	Codice CUP (3)	Annuale nella quale si prevede di dare avvio alla procedura di affidamento	Responsabile del procedimento (4)	Lotto funzionale (5)	Lavoro complesso (6)	Codice Istat			Localizzazione - codice NUTS	Tipologia	Settore e sottosectore intervento	Descrizione dell'intervento	Livello di priorità (7) (Tabella D.3)	STIMA DEI COSTI DELL'INTERVENTO (8)										
							Reg	Prov	Com						Primo anno	Secondo anno	Terzo anno	Costi su annualità successive	Importo complessivo (9)	Valore degli eventuali immobili di cui alla scheda C collegati all'intervento (10)	Scadenza temporale ultima per l'utilizzo dell'eventuale finanziamento derivante da contrazione di mutuo		Apporto di capitale privato (11)		Intervento aggiunto o variato a seguito di modifica programma (12) (Tabella D.5) a seguito di modifica programma (12) (Tabella D.5)
																					Importo	Tipologia (Tabella D.4)			
L00761890177202000175		C85F21003000004	2022	BEGNI ANNA	NO	NO	03	017	029	ITC47	RESTAURO	INFRASTRUTTURE E SOCIALI BENI CULTURALI	CONSOLIDAMENTO STATICO E RESTAURO DELLE MURA STORICHE DELLA CITTA'	PRIORITA MASSIMA	385.000,00	0,00	0,00	0,00	385.000,00		31-12-2022	0,00			
L00761890177202000158		C87H21007650005	2022	SIMONETTI FRANCESCO	SI	NO	03	017	029	ITC47	MANUTENZIONE STRAORDINARIA	INFRASTRUTTURE STRADALI	MANUTENZIONE STRAORDINARIA DELLE ASFALTATURE STRADALI LOTTO 1	PRIORITA MEDIA	850.000,00	0,00	0,00	0,00	850.000,00		31-12-2022	0,00			
L00761890177202000159		C87H21007620004	2022	SIMONETTI FRANCESCO	SI	NO	03	017	029	ITC47	MANUTENZIONE STRAORDINARIA	INFRASTRUTTURE STRADALI	MANUTENZIONE STRAORDINARIA DELLE ASFALTATURE STRADALI LOTTO 2	PRIORITA MASSIMA	850.000,00	0,00	0,00	0,00	850.000,00		31-12-2022	0,00			
L00761890177202000160		C87H21007630004	2022	SIMONETTI FRANCESCO	SI	NO	03	017	029	ITC47	MANUTENZIONE STRAORDINARIA	INFRASTRUTTURE STRADALI	MANUTENZIONE STRAORDINARIA DELLE ASFALTATURE STRADALI LOTTO 3	PRIORITA MEDIA	850.000,00	0,00	0,00	0,00	850.000,00		31-12-2022	0,00			
L00761890177202000163		C87H21007660004	2022	BARONCHELLI ALESSANDRO	NO	NO	03	017	029	ITC47	MANUTENZIONE STRAORDINARIA	INFRASTRUTTURE STRADALI	MANUTENZIONE STRAORDINARIA DELLE PAVIMENTAZIONI BITUMATE DEI MARCIAPIEDI	PRIORITA MEDIA	360.000,00	0,00	0,00	0,00	360.000,00		31-12-2022	0,00			
L00761890177202000166		C87H21001160004	2022	SBARDELLA STEFANO	NO	NO	03	017	029	ITC47	MANUTENZIONE STRAORDINARIA	INFRASTRUTTURE STRADALI	INTERVENTI RELATIVI ALLE PISTE CICLABILI	PRIORITA MEDIA	500.000,00	0,00	0,00	0,00	500.000,00		31-12-2022	0,00			
L00761890177202000184		000000000000000	2022	BRESCIANI CLAUDIO	NO	NO	03	017	029	ITC47	MANUTENZIONE STRAORDINARIA	INFRASTRUTTURE E AMBIENTALI E RISORSE IDRICHE	OPERE DI COMPLETAMENTO FORESTAZIONE E DOTAZIONE INFRASTRUTTURALE PARCO DELLE CAVE	PRIORITA MEDIA	210.000,00	150.000,00	0,00	0,00	360.000,00		31-12-2023	0,00			
L00761890177202000138		000000000000000	2022	BARBARO ANTONELLA	NO	NO	03	017	029	ITC47	MANUTENZIONE STRAORDINARIA	INFRASTRUTTURE E SOCIALI CULTO	MANUTENZIONE STRAORDINARIA PER ADEGUAMENTO IMPIANTI ELETTRICI, TECNOLOGICI E STRUTTURE EDILIZIE NEI CIMITERI	PRIORITA MEDIA	875.000,00	0,00	0,00	0,00	875.000,00		31-12-2022	0,00			
L00761890177202000141		000000000000000	2022	BARBARO ANTONELLA	SI	NO	03	017	029	ITC47	MANUTENZIONE STRAORDINARIA	INFRASTRUTTURE E SOCIALI DIREZIONALI E AMMINISTRATIVE	INTERVENTI DI ADEGUAMENTO EDIFICI PUBBLICI ALLA NORMATIVA ANTINCENDIO	PRIORITA MEDIA	200.000,00	0,00	0,00	0,00	200.000,00		31-12-2022	0,00			
L00761890177202000149		000000000000000	2022	GRASSO ELENA MARIA	SI	NO	03	017	029	ITC47	MANUTENZIONE STRAORDINARIA	INFRASTRUTTURE E SOCIALI E SCOLASTICHE	MANUTENZIONE STRAORDINARIA SCUOLE PRIMARIE E SECONDARIE DI PRIMO GRADO	PRIORITA MEDIA	1.085.000,00	0,00	0,00	0,00	1.085.000,00		31-12-2022	0,00			
L00761890177202000150			2022	GRASSO ELENA MARIA	SI	NO	03	017	029	ITC47	MANUTENZIONE ORDINARIA	INFRASTRUTTURE E SOCIALI E SCOLASTICHE	MANUTENZIONE ORDINARIA SCUOLE PRIMARIE E SECONDARIE DI PRIMO GRADO	PRIORITA MEDIA	950.000,00	0,00	0,00	0,00	950.000,00		31-12-2022	0,00			
L00761890177202000155			2022	GRASSO ELENA MARIA	SI	NO	03	017	029	ITC47	MANUTENZIONE ORDINARIA	INFRASTRUTTURE E SOCIALI E SCOLASTICHE	MANUTENZIONE ORDINARIA ASILI NIDO	PRIORITA MEDIA	289.900,00	0,00	0,00	0,00	289.900,00		31-12-2022	0,00			

ELENCO DEGLI INTERVENTI DEL PROGRAMMA

Codice Unico Intervento - CUI (1)	Cod. Int. Amm.ne (2)	Codice CUP (3)	Annuale nella quale si prevede di dare avvio alla procedura di affidamento	Responsabile del procedimento (4)	Lotto funzionale (5)	Lavoro complesso (6)	Codice Istat			Localizzazione - codice NUTS	Tipologia	Settore e sottosectore intervento	Descrizione dell'intervento	Livello di priorità (7) (Tabella D.3)	STIMA DEI COSTI DELL'INTERVENTO (8)										
							Reg	Prov	Com						Primo anno	Secondo anno	Terzo anno	Costi su annualità successive	Importo complessivo (9)	Valore degli eventuali immobili di cui alla scheda C collegati all'intervento (10)	Scadenza temporale ultima per l'utilizzo dell'eventuale finanziamento derivante da contrazione di mutuo		Apporto di capitale privato (11)		Intervento aggiunto o variato a seguito di modifica programma (12) (Tabella D.5) a seguito di modifica programma (12) (Tabella D.5)
																					Importo	Tipologia (Tabella D.4)			
L00761890177202000156		0000000000000000	2022	BARBARO ANTONELLA	SI	NO	03	017	029	ITC47	MANUTENZIONE STRAORDINARIA	INFRASTRUTTURE E SOCIALI E SCOLASTICHE	MANUTENZIONE STRAORDINARIA EDIFICI SOCIALI	PRIORITA MEDIA	250.000,00	0,00	0,00	0,00	250.000,00		31-12-2022	0,00			
L00761890177202000157			2022	SIMONETTI FRANCESCO	SI	NO	03	017	029	ITC47	MANUTENZIONE ORDINARIA	INFRASTRUTTURE E DI TRASPORTO STRADALI	MANUTENZIONE ORDINARIA DI STRADE E MARCIAPIEDI	PRIORITA MEDIA	800.000,00	0,00	0,00	0,00	800.000,00		31-12-2022	0,00			
L00761890177202000161		C87H21007640004	2022	SIMONETTI FRANCESCO	SI	NO	03	017	029	ITC47	MANUTENZIONE STRAORDINARIA	INFRASTRUTTURE E DI TRASPORTO STRADALI	MANUTENZIONE STRAORDINARIA DELLE ASFALTATURE STRADALI LOTTO 4	PRIORITA MASSIMA	850.000,00	0,00	0,00	0,00	850.000,00		31-12-2022	0,00			
L00761890177202000162		C87H22000720004	2022	BARONCHELLI ALESSANDRO	NO	NO	03	017	029	ITC47	MANUTENZIONE STRAORDINARIA	INFRASTRUTTURE E DI TRASPORTO STRADALI	MANUTENZIONE STRAORDINARIA DELLE PAVIMENTAZIONI LAPIDEE STRADALI	PRIORITA MEDIA	260.000,00	0,00	0,00	0,00	260.000,00		31-12-2022	0,00			
L00761890177202000164		C87H22000730004	2022	SIMONETTI FRANCESCO	NO	NO	03	017	029	ITC47	MANUTENZIONE STRAORDINARIA	INFRASTRUTTURE E DI TRASPORTO STRADALI	ADEGUAMENTO GUARDRAIL	PRIORITA MEDIA	260.000,00	0,00	0,00	0,00	260.000,00		31-12-2022	0,00			
L00761890177202000176		0000000000000000	2022	AZZINI MASSIMO	NO	NO	03	017	029	ITC47	MANUTENZIONE STRAORDINARIA	INFRASTRUTTURE E SOCIALI E SCOLASTICHE	ADEGUAMENTO SISMICO E NORMATIVO SCUOLE PRIMARIE E SECONDARIE DI PRIMO GRADO	PRIORITA MEDIA	1.070.000,00	0,00	0,00	0,00	1.070.000,00		31-12-2022	0,00			
L00761890177202000179		0000000000000000	2022	CANTI SUSI	NO	NO	03	017	029	ITC47	MANUTENZIONE STRAORDINARIA	INFRASTRUTTURE E AMBIENTALI E RISORSE IDRICHE PROTEZIONE, VALORIZZAZIONE E FRUIZIONE DELL'AMBIENTE	INTERVENTI IN VIA SOSTITUTIVA DI MESSA IN SICUREZZA PREVENZIONE BONIFICA	PRIORITA MEDIA	2.000.000,00	0,00	0,00	0,00	2.000.000,00		31-12-2022	0,00			
L00761890177202000117		C87H21001180004	2022	SBARDELLA STEFANO	NO	NO	03	017	029	ITC47	MANUTENZIONE STRAORDINARIA	INFRASTRUTTURE E DI TRASPORTO STRADALI	RIQUALIFICAZIONE VIA VENETO	PRIORITA MEDIA	3.000.000,00	0,00	0,00	0,00	3.000.000,00		31-12-2023	0,00			
L00761890177202000137		0000000000000000	2022	BARBARO ANTONELLA	SI	NO	03	017	029	ITC47	MANUTENZIONE STRAORDINARIA	INFRASTRUTTURE E SOCIALI DIREZIONALI E AMMINISTRATIVE	MANUTENZIONE STRAORDINARIA DEGLI EDIFICI PUBBLICI	PRIORITA MEDIA	645.950,00	0,00	0,00	0,00	645.950,00		31-12-2022	0,00			
L00761890177202000146		0000000000000000	2022	BEGNI ANNA	NO	NO	03	017	029	ITC47	RESTAURO	INFRASTRUTTURE E SOCIALI BENI CULTURALI	INTERVENTO DI RIQUALIFICAZIONE E RESTAURO DEL TEATRO SANTA CHIARA E ADEGUAMENTO ALLE NORME DEL PUBBLICO SPETTACOLO	PRIORITA MEDIA	330.000,00	0,00	0,00	0,00	330.000,00		31-12-2022	0,00			
L00761890177202000151		0000000000000000	2022	GRASSO ELENA MARIA	SI	NO	03	017	029	ITC47	MANUTENZIONE STRAORDINARIA	INFRASTRUTTURE E SOCIALI E SCOLASTICHE	ABBATTIMENTO BARRIERE ARCHITETTONICHE SCUOLE PRIMARIE E SECONDARIE DI PRIMO GRADO	PRIORITA MEDIA	210.000,00	0,00	0,00	0,00	210.000,00		31-12-2022	0,00			
L00761890177202000154		0000000000000000	2022	GRASSO ELENA MARIA	SI	NO	03	017	029	ITC47	MANUTENZIONE STRAORDINARIA	INFRASTRUTTURE E SOCIALI E SCOLASTICHE	MANUTENZIONE STRAORDINARIA EDIFICI ASILI NIDO	PRIORITA MEDIA	100.000,00	0,00	0,00	0,00	100.000,00		31-12-2022	0,00			

ELENCO DEGLI INTERVENTI DEL PROGRAMMA

Codice Unico Intervento - CUI (1)	Cod. Int. Amm.ne (2)	Codice CUP (3)	Annuale nella quale si prevede di dare avvio alla procedura di affidamento	Responsabile del procedimento (4)	Lotto funzionale (5)	Lavoro complesso (6)	Codice Istat			Localizzazione - codice NUTS	Tipologia	Settore e sottosectore intervento	Descrizione dell'intervento	Livello di priorità (7) (Tabella D.3)	STIMA DEI COSTI DELL'INTERVENTO (8)							Intervento aggiunto o variato a seguito di modifica programma (12) (Tabella D.5) a seguito di modifica programma (12) (Tabella D.5)			
							Reg	Prov	Com						Primo anno	Secondo anno	Terzo anno	Costi su annualità successive	Importo complessivo (9)	Valore degli eventuali immobili di cui alla scheda C collegati all'intervento (10)	Scadenza temporale ultima per l'utilizzo dell'eventuale finanziamento derivante da contrazione di mutuo		Apporto di capitale privato (11)		
																					Importo		Tipologia (Tabella D.4)	Importo	Tipologia (Tabella D.4)
L00761890177202000142		0000000000000000	2022	BEGNI ANNA	SI	NO	03	017	029	ITC47	RESTAURO	INFRASTRUTTURE E SOCIALI BENI CULTURALI	INTERVENTI DI RIQUALIFICAZIONE VALORIZZAZIONE E RESTAURO DEGLI IMMOBILI MUSEALI, MONUMENTALI E STORICI	PRIORITA MEDIA	1.323.000,00	0,00	0,00	0,00	1.323.000,00		31-12-2022	0,00			
L00761890177202000144			2022	BEGNI ANNA	SI	NO	03	017	029	ITC47	MANUTENZIONE ORDINARIA	INFRASTRUTTURE E SOCIALI BENI CULTURALI	MANUTENZIONE ORDINARIA IMMOBILI MONUMENTALI	PRIORITA MEDIA	338.000,00	0,00	0,00	0,00	338.000,00		31-12-2022	0,00			
L00761890177202000168		C87H21001140004	2022	SBARDELLA STEFANO	NO	NO	03	017	029	ITC47	MANUTENZIONE STRAORDINARIA	INFRASTRUTTURE E SOCIALI BENI STRADALI	REALIZZAZIONE ZONE 30 E INTERVENTI PER IL MIGLIORAMENTO DELLA SICUREZZA STRADALE	PRIORITA MEDIA	530.000,00	0,00	0,00	0,00	530.000,00		31-12-2022	30.000,00	ALTRO		
L00761890177202100085		C89J21012550004	2022	CANTI SUSI	NO	NO	03	017	029	ITC47	MANUTENZIONE STRAORDINARIA	INFRASTRUTTURE E SOCIALI BENI	BONIFICA PARCO FURA NORD	PRIORITA MEDIA	792.000,00	0,00	0,00	0,00	792.000,00		31-12-2022	0,00			
L00761890177202100086		C89J21012560004	2022	CANTI SUSI	NO	NO	03	017	029	ITC47	MANUTENZIONE STRAORDINARIA	INFRASTRUTTURE E SOCIALI BENI	BONIFICA PARCO FURA SUD	PRIORITA MEDIA	946.000,00	0,00	0,00	0,00	946.000,00		31-12-2022	0,00			
L00761890177202200002		0000000000000000	2022	BARONCHELLI ALESSANDRO	NO	NO	03	017	029	ITC47	MANUTENZIONE STRAORDINARIA	INFRASTRUTTURE E SOCIALI BENI STRADALI	MANUTENZIONE STRAORDINARIA DEL PONTE IN VIA CAPRETTI	PRIORITA MASSIMA	915.000,00	0,00	0,00	0,00	915.000,00		31-12-2022	0,00			
L00761890177202200004		C83D21002610009	2022	FOINI SILVIA	NO	NO	03	017	029	ITC47	RISTRUTTURAZIONE	INFRASTRUTTURE E SOCIALI BENI SCOLASTICHE	RIQUALIFICAZIONE COMPLESSO EX ARICI SEGA	PRIORITA MEDIA	8.000.000,00	0,00	0,00	0,00	8.000.000,00		31-12-2022	0,00			
L00761890177202200042		C83D22000230006	2022	SBARDELLA STEFANO	NO	NO	03	017	029	ITC47	MANUTENZIONE STRAORDINARIA	INFRASTRUTTURE E SOCIALI BENI STRADALI	INTERVENTI RELATIVI AL RINNEGO CONTRIBUTO "MOBILITA' SICURA "	PRIORITA MEDIA	210.000,00	0,00	0,00	0,00	210.000,00			0,00			
L00761890177202200043		C87H22001370007	2022	SBARDELLA STEFANO	NO	NO	03	017	029	ITC47	MANUTENZIONE STRAORDINARIA	INFRASTRUTTURE E SOCIALI BENI STRADALI	INTERVENTI DI TRAFFIC CALMING E MESSA IN SICUREZZA - QUARTIERE FIUMICELLO	PRIORITA MASSIMA	472.761,01	0,00	0,00	0,00	472.761,01			0,00			
L00761890177202200045		C87H22001380004	2022	SBARDELLA STEFANO	SI	NO	03	017	029	ITC47	MANUTENZIONE STRAORDINARIA	INFRASTRUTTURE E SOCIALI BENI STRADALI	RIQUALIFICAZIONE DI VIA MILANO 2° LOTTO	PRIORITA MASSIMA	1.244.187,00	0,00	0,00	0,00	1.244.187,00		31-12-2022	0,00			
L00761890177202200046		0000000000000000	2022	SIMONETTI FRANCESCO	NO	NO	03	017	029	ITC47	MANUTENZIONE STRAORDINARIA	INFRASTRUTTURE E SOCIALI BENI STRADALI	INTERVENTI DI MANUTENZIONE STRAORDINARIA SUI MARCIAPIEDI	PRIORITA MEDIA	310.000,00	0,00	0,00	0,00	310.000,00			0,00			
L00761890177202200047		0000000000000000	2022	SIMONETTI FRANCESCO	NO	NO	03	017	029	ITC47	MANUTENZIONE STRAORDINARIA	INFRASTRUTTURE E SOCIALI BENI STRADALI	LAVORI DI CONSOLIDAMENTO STRADALE DI UN TRATTO DI VIA OLINI	PRIORITA MEDIA	500.000,00	0,00	0,00	0,00	500.000,00			0,00			

ELENCO DEGLI INTERVENTI DEL PROGRAMMA

Codice Unico Intervento - CUI (1)	Cod. Int. Amm.ne (2)	Codice CUP (3)	Annuale nella quale si prevede di dare avvio alla procedura di affidamento	Responsabile del procedimento (4)	Lotto funzionale (5)	Lavoro complesso (6)	Codice Istat			Localizzazione - codice NUTS	Tipologia	Settore e sottosectore intervento	Descrizione dell'intervento	Livello di priorità (7) (Tabella D.3)	STIMA DEI COSTI DELL'INTERVENTO (8)									
							Reg	Prov	Com						Primo anno	Secondo anno	Terzo anno	Costi su annualità successive	Importo complessivo (9)	Valore degli eventuali immobili di cui alla scheda C collegati all'intervento (10)	Scadenza temporale ultima per l'utilizzo dell'eventuale finanziamento derivante da contrazione di mutuo	Apporto di capitale privato (11)		Intervento aggiunto o variato a seguito di modifica programma (12) (Tabella D.5) a seguito di modifica programma (12) (Tabella D.5)
																						Importo	Tipologia (Tabella D.4)	
L00761890177202200049		C87H21001740004	2022	BARBARO ANTONELLA	NO	NO	03	017	029	ITC47	MANUTENZIONE STRAORDINARIA	INFRASTRUTTURE E SOCIALI BENI CULTURALI	COMPLETAMENTO SALA DEL CAMINO - PALAZZO MARTENGO	PRIORITA MASSIMA	200.000,00	0,00	0,00	0,00	200.000,00		0,00			
L00761890177202200050		C87H21001750004	2022	BARBARO ANTONELLA	NO	NO	03	017	029	ITC47	MANUTENZIONE STRAORDINARIA	INFRASTRUTTURE E SOCIALI BENI CULTURALI	PALAZZO MARTENGO: RIQUALIFICAZIONE PIANO TERRA STANZE ANGOLO NORD-EST E COPERTURA PORZIONE LATO SUD-OVEST	PRIORITA MASSIMA	250.000,00	0,00	0,00	0,00	250.000,00		0,00			
L00761890177202200051		C87H21001760004	2022	BARBARO ANTONELLA	NO	NO	03	017	029	ITC47	MANUTENZIONE STRAORDINARIA	INFRASTRUTTURE E SOCIALI DIREZIONALI E AMMINISTRATIVE	RIQUALIFICAZIONE CENTRO CIVICO CASAZZA E SPAZI APERTI	PRIORITA MASSIMA	700.000,00	0,00	0,00	0,00	700.000,00		0,00			
L00761890177202200052		C87H21001770004	2022	BARBARO ANTONELLA	NO	NO	03	017	029	ITC47	MANUTENZIONE STRAORDINARIA	INFRASTRUTTURE E SOCIALI SOCIALI E SCOLASTICHE	RISTRUTTURAZIONE IMMOBILE EX BIBLIOTECA SCUOLA CRISPI DA DESTINARE A SALA CIVICA	PRIORITA MASSIMA	250.000,00	0,00	0,00	0,00	250.000,00		0,00			
L00761890177202200053		0000000000000000	2022	BARBARO ANTONELLA	NO	NO	03	017	029	ITC47	MANUTENZIONE STRAORDINARIA	INFRASTRUTTURE E AMBIENTALI E RISORSE IDRICHE PROTEZIONE, VALORIZZAZIONE E FRUIZIONE DELL'AMBIENTE	MANUTENZIONE STRAORDINARIA FONTANE CITTADINE	PRIORITA MASSIMA	100.000,00	0,00	0,00	0,00	100.000,00		0,00			
L00761890177202200054		0000000000000000	2022	BARBARO ANTONELLA	NO	NO	03	017	029	ITC47	MANUTENZIONE STRAORDINARIA	INFRASTRUTTURE E SOCIALI SPORT, SPETTACOLO E TEMPO LIBERO	MANUTENZIONE STRAORDINARIA IMPIANTI SPORTIVI	PRIORITA MEDIA	1.253.000,00	0,00	0,00	0,00	1.253.000,00		0,00			
L00761890177202200056		0000000000000000	2022	BARBARO ANTONELLA	NO	NO	03	017	029	ITC47	RISTRUTTURAZIONE	INFRASTRUTTURE E AMMINISTRATIVE	RIQUALIFICAZIONE/RISTRUTTURAZIONE DI PARTE DEL CENTRO CORRIDORI (ZONA NORD CITTA')	PRIORITA MASSIMA	870.000,00	0,00	0,00	0,00	870.000,00		350.000,00	ALTRO		
L00761890177202200057		C89D22000040004	2022	BEGNI ANNA	NO	NO	03	017	029	ITC47	MANUTENZIONE STRAORDINARIA	INFRASTRUTTURE E SOCIALI BENI CULTURALI	INTERVENTI DI CONSOLIDAMENTO E RESTAURO TORRE PALLATA (COMPRESO INCARICHI)	PRIORITA MEDIA	1.100.000,00	0,00	0,00	0,00	1.100.000,00		0,00		31-12-2022	
L00761890177202200058		0000000000000000	2022	CANTI SUSI	NO	NO	03	017	029	ITC47	MANUTENZIONE STRAORDINARIA	INFRASTRUTTURE E AMBIENTALI E RISORSE IDRICHE PROTEZIONE, VALORIZZAZIONE E FRUIZIONE DELL'AMBIENTE	INTERVENTI AREA CAFFARO	PRIORITA MASSIMA	1.000.000,00	0,00	0,00	0,00	1.000.000,00		0,00			
L00761890177202200059		0000000000000000	2022	LAZZARONI GRAZIANO	NO	NO	03	017	029	ITC47	MANUTENZIONE STRAORDINARIA	INFRASTRUTTURE E AMBIENTALI E RISORSE IDRICHE PROTEZIONE, VALORIZZAZIONE E FRUIZIONE DELL'AMBIENTE	FILO NATURALE-INTERVENTI DI FORESTAZIONE E COSTITUZIONE DI NUOVI HABITAT ANCHE A POTENZIAMENTO DELLA RETE ECOLOGICA COMUNALE	PRIORITA MEDIA	483.820,50	0,00	0,00	0,00	483.820,50		0,00			
L00761890177202200060		0000000000000000	2022	LAZZARONI GRAZIANO	NO	NO	03	017	029	ITC47	MANUTENZIONE STRAORDINARIA	INFRASTRUTTURE E AMBIENTALI E RISORSE IDRICHE PROTEZIONE, VALORIZZAZIONE E FRUIZIONE DELL'AMBIENTE	REALIZZAZIONE RECINZIONI PARCHI NICOLETTO E MONTAGNOLA MARTINONI	PRIORITA MEDIA	158.563,00	0,00	0,00	0,00	158.563,00		0,00			
L00761890177202200062		C84E21003760001	2022	FOINI SILVIA	NO	NO	03	017	029	ITC47	MANUTENZIONE STRAORDINARIA	INFRASTRUTTURE E SOCIALI ABITATIVE	OPERE DI COMPLETAMENTO PER L'ADEGUAMENTO ANTINCENDIO DELLA TORRE CIMABUE	PRIORITA MASSIMA	250.000,00	0,00	0,00	0,00	250.000,00		0,00		31-12-2022	

ELENCO DEGLI INTERVENTI DEL PROGRAMMA

Codice Unico Intervento - CUI (1)	Cod. Int. Amm.ne (2)	Codice CUP (3)	Annuale nella quale si prevede di dare avvio alla procedura di affidamento	Responsabile del procedimento (4)	Lotto funzionale (5)	Lavoro complesso (6)	Codice Istat			Localizzazione - codice NUTS	Tipologia	Settore e sottosectore intervento	Descrizione dell'intervento	Livello di priorità (7) (Tabella D.3)	STIMA DEI COSTI DELL'INTERVENTO (8)							Intervento aggiunto o variato a seguito di modifica programma (12) (Tabella D.5) a seguito di modifica programma (12) (Tabella D.5)			
							Reg	Prov	Com						Primo anno	Secondo anno	Terzo anno	Costi su annualità successive	Importo complessivo (9)	Valore degli eventuali immobili di cui alla scheda C collegati all'intervento (10)	Scadenza temporale ultima per l'utilizzo dell'eventuale finanziamento derivante da contrazione di mutuo		Apporto di capitale privato (11)		
																					Importo		Tipologia (Tabella D.4)	Importo	Tipologia (Tabella D.4)
L00761890177202200063		G81F19000000002	2022	FOINI SILVIA	NO	NO	03	017	029	ITC47	MANUTENZIONE STRAORDINARIA	INFRASTRUTTURE E SOCIALI ABITATIVE	RECUPERO N. 27 ALLOGGI INFILTRAZIONI SITI IN VARIE VIE CITTADINE	PRIORITA MASSIMA	1.050.000,00	0,00	0,00	0,00	1.050.000,00		31-12-2023	0,00			
L00761890177202200064		000000000000000	2022	BRESCIANI CLAUDIO	NO	NO	03	017	029	ITC47	MANUTENZIONE STRAORDINARIA	INFRASTRUTTURE STRADALI	REALIZZAZIONE PISTA CICLABILE VIA BROCCCHI STRADALI	PRIORITA MEDIA	200.000,00	0,00	0,00	0,00	200.000,00		31-12-2022	0,00			
L00761890177202200065		000000000000000	2022	BRESCIANI CLAUDIO	NO	NO	03	017	029	ITC47	RESTAURO	INFRASTRUTTURE E DI TRASPORTO STRADALI	REALIZZAZIONE TRATTO DI PISTA CICLABILE VIA SAN POLO VIA BOSE	PRIORITA MEDIA	100.000,00	0,00	0,00	0,00	100.000,00		31-12-2022	0,00			
L00761890177202200067		G87H21004410002	2022	RIBOLLA GIANPIERO	NO	NO	03	017	029	ITC47	MANUTENZIONE STRAORDINARIA	INFRASTRUTTURE E DI TRASPORTO STRADALI	INTERVENTI DI RIQUALIFICAZIONE URBANA (BANDO STRATEGIA CLIMA)	PRIORITA MEDIA	1.273.000,00	0,00	0,00	0,00	1.273.000,00			0,00			
L00761890177202200068		G88B18000480009	2022	RIBOLLA GIANPIERO	NO	NO	03	017	029	ITC47	NUOVA REALIZZAZIONE	INFRASTRUTTURE E AMBIENTALI E RISORSE IDRICHE PROTEZIONE, VALORIZZAZIONE E FRUIZIONE DELL'AMBIENTE	VASCA DI LAMINAZIONE COSTALUNGA	PRIORITA MASSIMA	2.440.000,00	0,00	0,00	0,00	2.440.000,00		31-12-2022	300.000,00	ALTRO		
L00761890177202200069		G89J21012540004	2022	CANTI SUSI	NO	NO	03	017	029	ITC47	MANUTENZIONE STRAORDINARIA	INFRASTRUTTURE E SOCIALI BENI CULTURALI	BONIFICA PARCO LIVORNO	PRIORITA MASSIMA	6.270.000,00	0,00	0,00	0,00	6.270.000,00		31-12-2023	0,00			
L00761890177202200070		G85F21000330004	2022	BEGNI ANNA	NO	NO	03	017	029	ITC47	RESTAURO	INFRASTRUTTURE E SOCIALI BENI CULTURALI	INTERVENTO DI MESSA IN SICUREZZA PALAZZO AVVOCARO COMPRESI INCARICHI PROFESSIONALI	PRIORITA MASSIMA	564.000,00	0,00	0,00	0,00	564.000,00		31-12-2022	0,00			
L00761890177202200071		G86J21000010004	2022	BEGNI ANNA	NO	NO	03	017	029	ITC47	RESTAURO	INFRASTRUTTURE E SOCIALI BENI CULTURALI	MANUTENZIONE STRAORDINARIA CONSOLIDAMENTO E RESTAURO CONSERVATIVO DI PALAZZO LOGGIA	PRIORITA MASSIMA	600.000,00	0,00	0,00	0,00	600.000,00		31-12-2022	0,00			
L00761890177202200072		G85F21000310004	2022	BEGNI ANNA	NO	NO	03	017	029	ITC47	RESTAURO	INFRASTRUTTURE E SOCIALI BENI CULTURALI	RIFACIMENTO COPERTURA PALAZZINA HAVNAU IN CASTELLO	PRIORITA MASSIMA	766.000,00	0,00	0,00	0,00	766.000,00			0,00			
L00761890177202200073		000000000000000	2022	RIBOLLA GIANPIERO	NO	NO	03	017	029	ITC47	MANUTENZIONE STRAORDINARIA	INFRASTRUTTURE E SOCIALI SPORT, SPETTACOLO E TEMPO LIBERO	OPERE DI REALIZZAZIONE CENTRO CULTURALE "MUSIL"	PRIORITA MEDIA	11.979.954,00	0,00	0,00	0,00	11.979.954,00			0,00			
L00761890177202200074		G81B21001580001	2022	RIBOLLA GIANPIERO	NO	NO	03	017	029	ITC47	MANUTENZIONE STRAORDINARIA	INFRASTRUTTURE E SOCIALI ABITATIVE	PROGETTO INNESTI (BANDO PINQUA) - RIGENERAZIONE AREA DISMESSA EX FALLEMENTO PP CASE DEL SOLE - INCARICHI	PRIORITA MEDIA	2.280.000,00	0,00	0,00	0,00	2.280.000,00			0,00			
L00761890177202200075		000000000000000	2022	RIBOLLA GIANPIERO	NO	NO	03	017	029	ITC47	MANUTENZIONE STRAORDINARIA	INFRASTRUTTURE E DI TRASPORTO STRADALI	PROGETTO INNESTI (BANDO PINQUA) - INTERVENTI PER IL MIGLIORAMENTO DELL'ACCESSIBILITA' - AMBITO CASE DEL SOLE IDEAL CLIMA STAZIONE S.GIOVANI - INCARICHI	PRIORITA MEDIA	440.000,00	0,00	0,00	0,00	440.000,00			0,00			

ELENCO DEGLI INTERVENTI DEL PROGRAMMA

Codice Unico Intervento - CUI (1)	Cod. Int. Amm.ne (2)	Codice CUP (3)	Annuale nella quale si prevede di dare avvio alla procedura di affidamento	Responsabile del procedimento (4)	Lotto funzionale (5)	Lavoro complesso (6)	Codice Istat			Localizzazione - codice NUTS	Tipologia	Settore e sottosectore intervento	Descrizione dell'intervento	Livello di priorità (7) (Tabella D.3)	STIMA DEI COSTI DELL'INTERVENTO (8)									
							Reg	Prov	Com						Primo anno	Secondo anno	Terzo anno	Costi su annualità successive	Importo complessivo (9)	Valore degli eventuali immobili di cui alla scheda C collegati all'intervento (10)	Scadenza temporale ultima per l'utilizzo dell'eventuale finanziamento derivante da contrazione di mutuo	Apporto di capitale privato (11)		Intervento aggiunto o variato a seguito di modifica programma (12) (Tabella D.5) a seguito di modifica programma (12) (Tabella D.5)
																						Importo	Tipologia (Tabella D.4)	
L00761890177202200076		0000000000000000	2022	RIBOLLA GIANPIERO	NO	NO	03	017	029	ITC47	MANUTENZIONE STRAORDINARIA	INFRASTRUTTURE SOCIALI SPORT, SPETTACOLO E TEMPO LIBERO	REALIZZAZIONE CENTRALE DEL FREDDO TEATRO IDEAL	PRIORITA MEDIA	550.000,00	0,00	0,00	0,00	550.000,00		0,00			
L00761890177202200077		0000000000000000	2022	RIBOLLA GIANPIERO	NO	NO	03	017	029	ITC47	MANUTENZIONE STRAORDINARIA	INFRASTRUTTURE E RISORSE IDRICHE SMALTIMENTO RIFIUTI	SMALTIMENTO RIFIUTI E MOVIMENTI TERRA NELL'AMBITO DI REALIZZAZIONE OPERE PUBBLICHE	PRIORITA MEDIA	468.320,00	0,00	0,00	0,00	468.320,00		0,00			
L00761890177202200078		C85822000120005	2022	AZZINI MASSIMO	NO	NO	03	017	029	ITC47	NUOVA REALIZZAZIONE	INFRASTRUTTURE SOCIALI SPORT, SPETTACOLO E TEMPO LIBERO	PNRR MISS.5 COMP.2.3 INV.3.1 REALIZZAZIONE PALAGECO REALIZZAZIONE CENTRO PREPARAZIONE OLIMPICA GINNASTICA - (CLUSTER 3)	PRIORITA MEDIA	9.519.092,00	0,00	0,00	0,00	9.519.092,00		0,00			
L00761890177202200079		C83D22000050004	2022	BEGNI ANNA	SI	NO	03	017	029	ITC47	RESTAURO	INFRASTRUTTURE E SOCIALI BENI CULTURALI	RIQUALIFICAZIONE E RESTAURO DI PALAZZO BROLETTO SEDE SERVIZI DEMOGRAFICI	PRIORITA MEDIA	450.000,00	0,00	0,00	0,00	450.000,00		0,00		31-12-2022	
L00761890177202200099		C87H21001120004	2022	SBARDELLA STEFANO	NO	NO	03	017	029	ITC47	MANUTENZIONE STRAORDINARIA	INFRASTRUTTURE E DI TRASPORTO STRADALI	INTERVENTI PER LA MOBILITA' SOSTENIBILE - RETE CICLABILE VIA LAMARMORA E ALTRE	PRIORITA MASSIMA	1.150.000,00	0,00	0,00	0,00	1.150.000,00		0,00		31-12-2022	
L00761890177202200102		C85H19000190002	2022	BRESCIANI CLAUDIO	NO	NO	03	017	029	ITC47	MANUTENZIONE STRAORDINARIA	INFRASTRUTTURE E AMBIENTALI E RISORSE IDRICHE PROTEZIONE, VALORIZZAZIONE E FRUIZIONE DELL'AMBIENTE	SISTEMAZIONE IDRALICA TORRENTE GARZA NORD / GARZA SUD	PRIORITA MASSIMA	3.280.000,00	0,00	0,00	0,00	3.280.000,00		0,00			
L00761890177202200105		C81B22002110001	2022	SBARDELLA STEFANO	NO	NO	03	017	029	ITC47	NUOVA REALIZZAZIONE	INFRASTRUTTURE E DI TRASPORTO STRADALI	INTERVENTI PER IL RAFFORZAMENTO DELLA MOBILITA' CICLISTICA - CICLOVIE URBANE E METROPOLITANE	PRIORITA MASSIMA	1.806.932,00	0,00	0,00	0,00	1.806.932,00		0,00			
L00761890177202200106		C84E22000060004	2022	BARBARO ANTONELLA	NO	NO	03	017	029	ITC47	MANUTENZIONE STRAORDINARIA	INFRASTRUTTURE SOCIALI E SCOLASTICHE	RECUPERO CONSERVATIVO E FUNZIONALE SALA EX CAVALLERIZZA	PRIORITA MEDIA	520.000,00	0,00	0,00	0,00	520.000,00		0,00			
L00761890177202200107		C83D22000060001	2022	GRASSO ELENA MARIA	NO	NO	03	017	029	ITC47	MANUTENZIONE STRAORDINARIA	INFRASTRUTTURE SOCIALI E SCOLASTICHE	ABBATTIMENTO BARRIERE ARCHITETTONICHE SCUOLA PRIMARIA VOLTA	PRIORITA MASSIMA	180.000,00	0,00	0,00	0,00	180.000,00		0,00			
L00761890177202200108		C89J21029470001	2022	GRASSO ELENA MARIA	NO	NO	03	017	029	ITC47	MANUTENZIONE STRAORDINARIA	INFRASTRUTTURE SOCIALI E SCOLASTICHE	LAVORI DI MANUTENZIONE STRAORDINARIA PER LA SOSTITUZIONE ED IL RESTAURO CONSERVATIVO DEI SERRAMENTI ESTERNI PRESSO LA SCUOLA PRIMARIA ARICI	PRIORITA MASSIMA	720.000,00	0,00	0,00	0,00	720.000,00		0,00			
L00761890177202200109		C85J220000640005	2022	GRASSO ELENA MARIA	NO	NO	03	017	029	ITC47	MANUTENZIONE STRAORDINARIA	INFRASTRUTTURE SOCIALI E SCOLASTICHE	OPERE DI MESSA IN SICUREZZA DEI PARAMENTI MURARI DELLA SCUOLA PRIMARIA SANTA MARIA BAMBINA E SECONDARIA DI PRIMO GRADO TOVINI - II LOTTO	PRIORITA MEDIA	550.000,00	0,00	0,00	0,00	550.000,00		0,00			
L00761890177202200110		C81B220000360006	2022	GRASSO ELENA MARIA	NO	NO	03	017	029	ITC47	NUOVA REALIZZAZIONE	INFRASTRUTTURE SOCIALI E SCOLASTICHE	SOSTITUZIONE EDILIZIA SCUOLA PRIMARIA VALDADIGE MEDIANTE INTERVENTI DI DEMOLIZIONE E RICOSTRUZIONE	PRIORITA MEDIA	3.247.200,00	0,00	0,00	0,00	3.247.200,00		0,00			

ELENCO DEGLI INTERVENTI DEL PROGRAMMA

Codice Unico Intervento - CUI (1)	Cod. Int. Amm.ne (2)	Codice CUP (3)	Annuale nella quale si prevede di dare avvio alla procedura di affidamento	Responsabile del procedimento (4)	Lotto funzionale (5)	Lavoro complesso (6)	Codice Istat			Localizzazione - codice NUTS	Tipologia	Settore e sottosectore intervento	Descrizione dell'intervento	Livello di priorità (7) (Tabella D.3)	STIMA DEI COSTI DELL'INTERVENTO (8)										
							Reg	Prov	Com						Primo anno	Secondo anno	Terzo anno	Costi su annualità successive	Importo complessivo (9)	Valore degli eventuali immobili di cui alla scheda C collegati all'intervento (10)	Scadenza temporale ultima per l'utilizzo dell'eventuale finanziamento derivante da mutuo		Apporto di capitale privato (11)		Intervento aggiunto o variato a seguito di modifica programma (12) (Tabella D.5) a seguito di modifica programma (12) (Tabella D.5)
																					Importo	Tipologia (Tabella D.4)	Importo	Tipologia (Tabella D.4)	
L00761890177202200111		0000000000000000	2022	BARBARO ANTONELLA	NO	NO	03	017	029	ITC47	NUOVA REALIZZAZIONE	INFRASTRUTTURE E SOCIALI SPORT, SPETTACOLO E TEMPO LIBERO	REALIZZAZIONE NUOVO IMPIANTO DI ILLUMINAZIONE PRESSO CENTRO SPORTIVO SAN BARTOLOMEO - CAMPO A 11	PRIORITA MASSIMA	250.000,00	0,00	0,00	0,00	250.000,00			0,00			
L00761890177202200112		C83J20000140004	2022	BEGNI ANNA	NO	NO	03	017	029	ITC47	MANUTENZIONE STRAORDINARIA	INFRASTRUTTURE E SOCIALI CULTURALI	NUOVO MUSEO DEL RISORCIMENTO - OPERE DI COMPLETAMENTO	PRIORITA MASSIMA	839.000,00	0,00	0,00	0,00	839.000,00			0,00			
L00761890177202200113		0000000000000000	2022	RIBOLLA GIANPIERO	NO	NO	03	017	029	ITC47	RISTRUTTURAZIONE	INFRASTRUTTURE E SOCIALI SPORT, SPETTACOLO E TEMPO LIBERO	RIQUALIFICAZIONE PORZIONE FABBRICATO EX IDEAL CLIMA - OPERE COMPLEMENTARI	PRIORITA MASSIMA	610.000,00	0,00	0,00	0,00	610.000,00			0,00			
L00761890177202200114		C89J21018210001	2022	RIBOLLA GIANPIERO	NO	NO	03	017	029	ITC47	ALTRO	INFRASTRUTTURE E SOCIALI AMBIENTALI E RISORSE IDRICHE PROTEZIONE, VALORIZZAZIONE E FRUIZIONE DELL'AMBIENTE	INTERVENTI PER L'ADATTAMENTO AI CAMBIAMENTI CLIMATICI IN AMBITO URBANO	PRIORITA MEDIA	771.920,00	0,00	0,00	0,00	771.920,00			0,00			
L00761890177202200116		0000000000000000	2022	AZZINI MASSIMO	NO	NO	03	017	029	ITC47	MANUTENZIONE STRAORDINARIA	INFRASTRUTTURE E SOCIALI CON EFFICIENTAMENTO ENERGETICO	REAMPLING LED STADIO INVERNICI DI VIA MAGGIA	PRIORITA MEDIA	204.056,00	0,00	0,00	0,00	204.056,00			0,00			
L00761890177202200117			2022	BEGNI ELISABETTA	NO	NO	03	017	029	ITC47	MANUTENZIONE STRAORDINARIA	INFRASTRUTTURE E SOCIALI CULTO	INTERVENTI DI RIQUALIFICAZIONE DEL PATRIMONIO IMMOBILIARE CIMITERIALE - MANUTENZIONE ORDINARIA, STRAORDINARIA E REALIZZAZIONE DI NUOVI MANUFATTI CIMITERIALI	PRIORITA MASSIMA	0,00	2.077.577,02	755.035,58	4.520.049,92	7.352.662,52			7.352.662,52	FINANZA DI PROGETTO		
L00761890177202200120		0000000000000000	2022	GRASSO ELENA MARIA	NO	NO	03	017	029	ITC47	MANUTENZIONE STRAORDINARIA	INFRASTRUTTURE E SOCIALI E SCOLASTICHE	MANUTENZIONE STRAORDINARIA SCUOLA SECONDARIA I GRADO LANA	PRIORITA MASSIMA	275.000,00	0,00	0,00	0,00	275.000,00			0,00			
L00761890177202200121		0000000000000000	2022	SBARDELLA STEFANO	NO	NO	03	017	029	ITC47	MANUTENZIONE STRAORDINARIA	INFRASTRUTTURE E DI TRASPORTO STRADALI	LAVORI DI RIDEFINIZIONE DELL'INTERSEZIONE TRA VIA DEI SANTI E VIA LE GHISSELLE, FINANZIATO PER 90MILA EURO DA PROVINCIA E COMUNE DI CASTENEDOLO	PRIORITA MASSIMA	250.000,00	0,00	0,00	0,00	250.000,00			0,00			
L00761890177202100066		0000000000000000	2023	GRASSO ELENA MARIA	NO	NO	03	017	029	ITC47	MANUTENZIONE STRAORDINARIA	INFRASTRUTTURE E SOCIALI E SCOLASTICHE	INTERVENTI DI MANUTENZIONE STRAORDINARIA SCUOLE PRIMARIE E SECONDARIE DI PRIMO GRADO	PRIORITA MASSIMA	0,00	1.000.000,00	0,00	0,00	1.000.000,00			0,00		31-12-2023	
L00761890177202100067		0000000000000000	2023	GRASSO ELENA MARIA	SI	NO	03	017	029	ITC47	MANUTENZIONE STRAORDINARIA	INFRASTRUTTURE E SOCIALI E SCOLASTICHE	MANUTENZIONE STRAORDINARIA SCUOLE DELL'INFANZIA	PRIORITA MASSIMA	0,00	400.000,00	0,00	0,00	400.000,00			0,00		31-12-2023	
L00761890177202100068		0000000000000000	2023	GRASSO ELENA MARIA	SI	NO	03	017	029	ITC47	MANUTENZIONE STRAORDINARIA	INFRASTRUTTURE E SOCIALI E SCOLASTICHE	ABBATTIMENTO BARRIERE ARCHITETTONICHE SCUOLE PRIMARIE E SECONDARIE DI PRIMO GRADO	PRIORITA MASSIMA	0,00	150.000,00	0,00	0,00	150.000,00			0,00		31-12-2023	
L00761890177202100040		C87H21001200004	2023	SBARDELLA STEFANO	NO	NO	03	017	029	ITC47	MANUTENZIONE STRAORDINARIA	INFRASTRUTTURE E DI TRASPORTO STRADALI	INTERVENTI RELATIVI ALLE PISTE CICLABILI	PRIORITA MASSIMA	0,00	500.000,00	0,00	0,00	500.000,00			0,00		31-12-2023	

ELENCO DEGLI INTERVENTI DEL PROGRAMMA

Codice Unico Intervento - CUI (1)	Cod. Int. Amm.ne (2)	Codice CUP (3)	Annuale nella quale si prevede di dare avvio alla procedura di affidamento	Responsabile del procedimento (4)	Lotto funzionale (5)	Lavoro complesso (6)	Codice Istat			Localizzazione - codice NUTS	Tipologia	Settore e sottosectore intervento	Descrizione dell'intervento	Livello di priorità (7) (Tabella D.3)	STIMA DEI COSTI DELL'INTERVENTO (8)										
							Reg	Prov	Com						Primo anno	Secondo anno	Terzo anno	Costi su annualità successive	Importo complessivo (9)	Valore degli eventuali immobili di cui alla scheda C collegati all'intervento (10)	Scadenza temporale ultima per l'utilizzo dell'eventuale finanziamento derivante da contrazione di mutuo		Apporto di capitale privato (11)		Intervento aggiunto o variato a seguito di modifica programma (12) (Tabella D.5) a seguito di modifica programma (12) (Tabella D.5)
																					Importo	Tipologia (Tabella D.4)			
L00761890177202100051		C87H21001240004	2023	SBARDELLA STEFANO	NO	NO	03	017	029	ITC47	MANUTENZIONE STRAORDINARIA	INFRASTRUTTURE E DI TRASPORTO STRADALI	MESSA IN SICUREZZA ED ELIMINAZIONE BARRIERE ARCHITETTONICHE PERCORSI PEDONALI E FERMATE TPL	PRIORITA MASSIMA	0,00	300.000,00	0,00	0,00	300.000,00		31-12-2023	0,00			
L00761890177202100053		0000000000000000	2023	SIMONETTI FRANCESCO	SI	NO	03	017	029	ITC47	MANUTENZIONE STRAORDINARIA	INFRASTRUTTURE STRADALI	MANUTENZIONE STRAORDINARIA DELLE ASFALTATURE STRADALI LOTTO 2	PRIORITA MASSIMA	0,00	510.000,00	0,00	0,00	510.000,00		31-12-2023	0,00			
L00761890177202100055		0000000000000000	2023	SIMONETTI FRANCESCO	SI	NO	03	017	029	ITC47	MANUTENZIONE STRAORDINARIA	INFRASTRUTTURE E DI TRASPORTO STRADALI	MANUTENZIONE STRAORDINARIA DELLE ASFALTATURE STRADALI LOTTO 4	PRIORITA MASSIMA	0,00	510.000,00	0,00	0,00	510.000,00		31-12-2023	0,00			
L00761890177202100065		0000000000000000	2023	BEGNI ANNA	NO	NO	03	017	029	ITC47	MANUTENZIONE ORDINARIA	INFRASTRUTTURE E SOCIALI BENI CULTURALI	MANUTENZIONE ORDINARIA IMMOBILI MONUMENTALI	PRIORITA MASSIMA	0,00	300.000,00	0,00	0,00	300.000,00		31-12-2023	0,00			
L00761890177202100069		0000000000000000	2023	GRASSO ELENA MARIA	SI	NO	03	017	029	ITC47	MANUTENZIONE STRAORDINARIA	INFRASTRUTTURE E SOCIALI SOCIALI E SCOLASTICHE	MANUTENZIONE STRAORDINARIA EDIFICI ASILI NIDO	PRIORITA MASSIMA	0,00	200.000,00	0,00	0,00	200.000,00		31-12-2023	0,00			
L00761890177202100070		0000000000000000	2023	GRASSO ELENA MARIA	SI	NO	03	017	029	ITC47	MANUTENZIONE ORDINARIA	INFRASTRUTTURE E SOCIALI SOCIALI E SCOLASTICHE	MANUTENZIONE ORDINARIA SCUOLE DELL'INFANZIA	PRIORITA MASSIMA	0,00	257.386,00	0,00	0,00	257.386,00		31-12-2023	0,00			
L00761890177202100073		0000000000000000	2023	BARBARO ANTONELLA	SI	NO	03	017	029	ITC47	MANUTENZIONE STRAORDINARIA	INFRASTRUTTURE E SOCIALI SOCIALI E SCOLASTICHE	MANUTENZIONE STRAORDINARIA EDIFICI SOCIALI	PRIORITA MASSIMA	0,00	300.000,00	0,00	0,00	300.000,00		31-12-2023	0,00			
L00761890177202100075		0000000000000000	2023	CANTI SUSI	NO	NO	03	017	029	ITC47	MANUTENZIONE STRAORDINARIA	INFRASTRUTTURE E AMBIENTALI E RISORSE IDRICHE PROTEZIONE, VALORIZZAZIONE E FRUIZIONE DELL'AMBIENTE	MESSA IN SICUREZZA E SONIFICHE AREE E PARCHI PUBBLICI	PRIORITA MASSIMA	0,00	1.000.000,00	0,00	0,00	1.000.000,00		31-12-2023	0,00			
L00761890177202100043		0000000000000000	2023	GAGGERO PIERANDREA	NO	NO	03	017	029	ITC47	MANUTENZIONE STRAORDINARIA	INFRASTRUTTURE E AMBIENTALI E RISORSE IDRICHE PROTEZIONE, VALORIZZAZIONE E FRUIZIONE DELL'AMBIENTE	MANUTENZIONE STRAORDINARIA E RIFACIMENTO VIALI ALBERATI CITTADINI	PRIORITA MEDIA	0,00	300.000,00	0,00	0,00	300.000,00		31-12-2023	0,00			
L00761890177202100044		0000000000000000	2023	LAZZARONI GRAZIANO	NO	NO	03	017	029	ITC47	MANUTENZIONE STRAORDINARIA	INFRASTRUTTURE E AMBIENTALI E RISORSE IDRICHE PROTEZIONE, VALORIZZAZIONE E FRUIZIONE DELL'AMBIENTE	INTERVENTI DI RIQUALIFICAZIONE AREA EX POLVERIERA DI MOMPIANO	PRIORITA MEDIA	40.000,00	1.160.000,00	0,00	0,00	1.200.000,00		31-12-2023	0,00			
L00761890177202100047		0000000000000000	2023	BRESCIANI CLAUDIO	NO	NO	03	017	029	ITC47	MANUTENZIONE STRAORDINARIA	INFRASTRUTTURE E AMBIENTALI E RISORSE IDRICHE PROTEZIONE, VALORIZZAZIONE E FRUIZIONE DELL'AMBIENTE	RIQUALIFICAZIONE AMBIENTALE EX CAVA TAGLIETTI	PRIORITA MEDIA	0,00	1.300.000,00	0,00	0,00	1.300.000,00		31-12-2023	0,00			
L00761890177202100050		C87H21001230004	2023	SBARDELLA STEFANO	NO	NO	03	017	029	ITC47	MANUTENZIONE STRAORDINARIA	INFRASTRUTTURE E DI TRASPORTO STRADALI	REALIZZAZIONE ZONE 30 E INTERVENTI PER IL MIGLIORAMENTO DELLA SICUREZZA STRADALE	PRIORITA MASSIMA	0,00	530.000,00	0,00	0,00	530.000,00		31-12-2023	30.000,00	ALTRO		

ELENCO DEGLI INTERVENTI DEL PROGRAMMA

Codice Unico Intervento - CUI (1)	Cod. Int. Amm.ne (2)	Codice CUP (3)	Annuale nella quale si prevede di dare avvio alla procedura di affidamento	Responsabile del procedimento (4)	Lotto funzionale (5)	Lavoro complesso (6)	Codice Istat			Localizzazione - codice NUTS	Tipologia	Settore e sottosectore intervento	Descrizione dell'intervento	Livello di priorità (7) (Tabella D.3)	STIMA DEI COSTI DELL'INTERVENTO (8)										
							Reg	Prov	Com						Primo anno	Secondo anno	Terzo anno	Costi su annualità successive	Importo complessivo (9)	Valore degli eventuali immobili di cui alla scheda C collegati all'intervento (10)	Scadenza temporale ultima per l'utilizzo dell'eventuale finanziamento derivante da contrazione di mutuo		Apporto di capitale privato (11)		Intervento aggiunto o variato a seguito di modifica programma (12) (Tabella D.5) a seguito di modifica programma (12) (Tabella D.5)
																					Importo	Tipologia (Tabella D.4)			
L00761890177202100052		0000000000000000	2023	SIMONETTI FRANCESCO	SI	NO	03	017	029	ITC47	MANUTENZIONE STRAORDINARIA	INFRASTRUTTURE E DI TRASPORTO STRADALI	MANUTENZIONE STRAORDINARIA DELLE ASFALTATURE STRADALI LOTTO 1	PRIORITA MASSIMA	0,00	510.000,00	0,00	0,00	0,00	510.000,00		31-12-2023	0,00		
L00761890177202100054		0000000000000000	2023	SIMONETTI FRANCESCO	SI	NO	03	017	029	ITC47	MANUTENZIONE STRAORDINARIA	INFRASTRUTTURE E DI TRASPORTO STRADALI	MANUTENZIONE STRAORDINARIA DELLE ASFALTATURE STRADALI LOTTO 3	PRIORITA MASSIMA	0,00	510.000,00	0,00	0,00	0,00	510.000,00		31-12-2023	0,00		
L00761890177202100056		0000000000000000	2023	BARONCHELLI ALESSANDRO	NO	NO	03	017	029	ITC47	MANUTENZIONE STRAORDINARIA	INFRASTRUTTURE E DI TRASPORTO STRADALI	MANUTENZIONE STRAORDINARIA DELLE PAVIMENTAZIONI LAPIDEE STRADALI	PRIORITA MASSIMA	0,00	255.000,00	0,00	0,00	0,00	255.000,00		31-12-2023	0,00		
L00761890177202100057		0000000000000000	2023	BARONCHELLI ALESSANDRO	NO	NO	03	017	029	ITC47	MANUTENZIONE STRAORDINARIA	INFRASTRUTTURE E DI TRASPORTO STRADALI	MANUTENZIONE STRAORDINARIA DELLE PAVIMENTAZIONI BITUMATE DEI MARCIAPIEDI	PRIORITA MASSIMA	0,00	360.000,00	0,00	0,00	0,00	360.000,00		31-12-2023	0,00		
L00761890177202100061		0000000000000000	2023	SIMONETTI FRANCESCO	SI	NO	03	017	029	ITC47	MANUTENZIONE ORDINARIA	INFRASTRUTTURE E DI TRASPORTO STRADALI	MANUTENZIONE ORDINARIA DI STRADE E MARCIAPIEDI	PRIORITA MASSIMA	0,00	800.000,00	0,00	0,00	0,00	800.000,00		31-12-2023	0,00		
L00761890177202100063		0000000000000000	2023	BARBARO ANTONELLA	NO	NO	03	017	029	ITC47	MANUTENZIONE STRAORDINARIA	INFRASTRUTTURE E SOCIALI E AMMINISTRATIVE	REALIZZAZIONE CABINA DI MEDIA TENSIONE PER ALIMENTAZIONE ELETTRICA SETTORI VIGILANZA E PROVVEDI ORATO PRESSO AREA COMUNALE DI VIA DONEGANI	PRIORITA MINIMA	0,00	425.000,00	0,00	0,00	0,00	425.000,00		31-12-2023	0,00		
L00761890177202100072		0000000000000000	2023	GRASSO ELENA MARIA	SI	NO	03	017	029	ITC47	MANUTENZIONE ORDINARIA	INFRASTRUTTURE E SOCIALI E SCOLASTICHE	MANUTENZIONE ORDINARIA ASILI NIDO	PRIORITA MASSIMA	0,00	188.758,00	0,00	0,00	0,00	188.758,00		31-12-2023	0,00		
L00761890177202100074		0000000000000000	2023	AZZINI MASSIMO	SI	NO	03	017	029	ITC47	MANUTENZIONE STRAORDINARIA	INFRASTRUTTURE E SOCIALI E SCOLASTICHE	ADEGUAMENTO SISMICO SCUOLE PRIMARIE E SECONDARIE DI PRIMO GRADO	PRIORITA MEDIA	0,00	5.000.000,00	0,00	0,00	0,00	5.000.000,00		31-12-2023	0,00		
L00761890177202100076		0000000000000000	2023	CANTI SUSI	NO	NO	03	017	029	ITC47	MANUTENZIONE STRAORDINARIA	INFRASTRUTTURE E AMBIENTALI E RISORSE IDRICHE PROTEZIONE, VALORIZZAZIONE E FRUIZIONE DELL'AMBIENTE	INTERVENTI IN VIA SOSTITUITA DI MESSA IN SICUREZZA PREVENZIONE BONIFICA	PRIORITA MASSIMA	0,00	1.000.000,00	0,00	0,00	0,00	1.000.000,00		31-12-2023	0,00		
L00761890177202000174		0000000000000000	2023	BARONCHELLI ALESSANDRO	NO	NO	03	017	029	ITC47	MANUTENZIONE STRAORDINARIA	INFRASTRUTTURE E DI TRASPORTO STRADALI	FORMAZIONE BARRIERE FONCOASSORBENTI IN TANGENZIALE OVEST - TANGENZIALE MONTELUONGO	PRIORITA MEDIA	0,00	600.000,00	0,00	0,00	0,00	600.000,00		31-12-2023	0,00		
L00761890177202100007		0000000000000000	2023	AZZINI MASSIMO	NO	NO	03	017	029	ITC47	MANUTENZIONE STRAORDINARIA	INFRASTRUTTURE E SOCIALI DIREZIONALI E AMMINISTRATIVE	ADEGUAMENTO SISMICO E NORMATIVO EDIFICI PUBBLICI E EDIFICI DESTINATI A SEDE DI LAVORO	PRIORITA MASSIMA	0,00	1.000.000,00	0,00	0,00	0,00	1.000.000,00		31-12-2023	0,00		
L00761890177202100032		0000000000000000	2023	BARBARO ANTONELLA	NO	NO	03	017	029	ITC47	MANUTENZIONE STRAORDINARIA	INFRASTRUTTURE E SOCIALI DIREZIONALI E AMMINISTRATIVE	MANUTENZIONE STRAORDINARIA DEGLI EDIFICI PUBBLICI	PRIORITA MASSIMA	0,00	1.050.000,00	0,00	0,00	0,00	1.050.000,00		31-12-2023	0,00		

ELENCO DEGLI INTERVENTI DEL PROGRAMMA

Codice Unico Intervento - CUI (1)	Cod. Int. Amm.ne (2)	Codice CUP (3)	Annuale nella quale si prevede di dare avvio alla procedura di affidamento	Responsabile del procedimento (4)	Lotto funzionale (5)	Lavoro complesso (6)	Codice Istat			Localizzazione - codice NUTS	Tipologia	Settore e sottosectore intervento	Descrizione dell'intervento	Livello di priorità (7) (Tabella D.3)	STIMA DEI COSTI DELL'INTERVENTO (8)										
							Reg	Prov	Com						Primo anno	Secondo anno	Terzo anno	Costi su annualità successive	Importo complessivo (9)	Valore degli eventuali immobili di cui alla scheda C collegati all'intervento (10)	Scadenza temporale ultima per l'utilizzo dell'eventuale finanziamento derivante da contrazione di mutuo		Apporto di capitale privato (11)		Intervento aggiunto o variato a seguito di modifica programma (12) (Tabella D.5) a seguito di modifica programma (12) (Tabella D.5)
																					Importo	Tipologia (Tabella D.4)			
L00761890177202100033		0000000000000000	2023	BARBARO ANTONELLA	NO	NO	03	017	029	ITC47	MANUTENZIONE STRAORDINARIA	INFRASTRUTTURE E SOCIALI CULTO	MANUTENZIONE STRAORDINARIA STRUTTURE CIMITERIALI	PRIORITA MASSIMA	0,00	100.000,00	0,00	0,00	100.000,00		31-12-2023	0,00			
L00761890177202100034		0000000000000000	2023	BARBARO ANTONELLA	NO	NO	03	017	029	ITC47	MANUTENZIONE STRAORDINARIA	INFRASTRUTTURE E SOCIALI DIREZIONALI E AMMINISTRATIVE	INTERVENTI DI ADEGUAMENTO DEGLI EDIFICI PUBBLICI ALLA NORMATIVA ANTINCENDIO	PRIORITA MASSIMA	0,00	300.000,00	0,00	0,00	300.000,00		31-12-2023	0,00			
L00761890177202100035		0000000000000000	2023	BARBARO ANTONELLA	NO	NO	03	017	029	ITC47	MANUTENZIONE ORDINARIA	INFRASTRUTTURE E SOCIALI DIREZIONALI E AMMINISTRATIVE	MANUTENZIONE ORDINARIA DEGLI EDIFICI PUBBLICI	PRIORITA MASSIMA	0,00	900.000,00	0,00	0,00	900.000,00		31-12-2023	0,00			
L00761890177202100036		0000000000000000	2023	BARBARO ANTONELLA	NO	NO	03	017	029	ITC47	MANUTENZIONE ORDINARIA	INFRASTRUTTURE E SOCIALI CULTO	MANUTENZIONE ORDINARIA CIMITERI	PRIORITA MASSIMA	0,00	140.000,00	0,00	0,00	140.000,00		31-12-2023	0,00			
L00761890177202100037		0000000000000000	2023	BEGNI ANNA	NO	NO	03	017	029	ITC47	MANUTENZIONE STRAORDINARIA	INFRASTRUTTURE E SOCIALI BENI CULTURALI	INTERVENTI DI RIQUALIFICAZIONE VALORIZZAZIONE E RESTAURO DEGLI IMMOBILI MUSICALI MONUMENTALI E STORICI	PRIORITA MEDIA	0,00	735.000,00	0,00	0,00	735.000,00		31-12-2023	0,00			
L00761890177202100058		0000000000000000	2023	SIMONETTI FRANCESCO	NO	NO	03	017	029	ITC47	MANUTENZIONE STRAORDINARIA	INFRASTRUTTURE E SOCIALI STRADALI	ADEGUAMENTO GUARDRAIL E DI TRASPORTO STRADALI	PRIORITA MASSIMA	0,00	310.000,00	0,00	0,00	310.000,00		31-12-2023	0,00			
L00761890177202100060		0000000000000000	2023	BARONCHELLI ALESSANDRO	NO	NO	03	017	029	ITC47	MANUTENZIONE STRAORDINARIA	INFRASTRUTTURE E SOCIALI STRADALI	MANUTENZIONE STRAORDINARIA DEL PONTE DI VIA LABIRINTO A SCAVALCO DI VIA COZZAGLIO - INCARICHI PROFESSIONALI	PRIORITA MASSIMA	0,00	100.000,00	0,00	0,00	100.000,00		31-12-2023	0,00			
L00761890177202100064		0000000000000000	2023	BEGNI ANNA	NO	NO	03	017	029	ITC47	RESTAURO	INFRASTRUTTURE E SOCIALI BENI CULTURALI	CONSOLIDAMENTO STATICO E RESTAURO DELLE MURA STORICHE DELLA CITTA'	PRIORITA MASSIMA	0,00	260.000,00	0,00	0,00	260.000,00		31-12-2023	0,00			
L00761890177202100071		0000000000000000	2023	GRASSO ELENA MARIA	SI	NO	03	017	029	ITC47	MANUTENZIONE ORDINARIA	INFRASTRUTTURE E SOCIALI E SCOLASTICHE	MANUTENZIONE ORDINARIA SCUOLE PRIMARIE E SECONDARIE DI PRIMO GRADO	PRIORITA MASSIMA	0,00	630.000,00	0,00	0,00	630.000,00		31-12-2023	0,00			
L00761890177202100077		0000000000000000	2023	GAGGERO PIERANDREA	NO	NO	03	017	029	ITC47	MANUTENZIONE STRAORDINARIA	INFRASTRUTTURE E AMBIENTALI E RISORSE IDRICHE PROTEZIONE, VALORIZZAZIONE E FRUIZIONE DELL'AMBIENTE	MANUTENZIONE STRAORDINARIA E RIFACIMENTO PARCHI E GIARDINI	PRIORITA MASSIMA	0,00	200.000,00	0,00	0,00	200.000,00		31-12-2023	0,00			
L00761890177202100076		0000000000000000	2023	GAGGERO PIERANDREA	NO	NO	03	017	029	ITC47	MANUTENZIONE STRAORDINARIA	INFRASTRUTTURE E SOCIALI SPORT, SPETTACOLO E TEMPO LIBERO	MANUTENZIONE STRAORDINARIA DI ARREDI E ATTREZZATURE LUDICHE NEI PARCHI	PRIORITA MEDIA	0,00	100.000,00	0,00	0,00	100.000,00		31-12-2023	0,00			
L00761890177202100079		0000000000000000	2023	LAZZARONI GRAZIANO	NO	NO	03	017	029	ITC47	MANUTENZIONE STRAORDINARIA	INFRASTRUTTURE E AMBIENTALI E RISORSE IDRICHE PROTEZIONE, VALORIZZAZIONE E FRUIZIONE DELL'AMBIENTE	INTERVENTI DI MANUTENZIONE STRAORDINARIA SU VERDE PUBBLICO PER BRESCIA E BERGAMO CITTA' DELLA CULTURA	PRIORITA MEDIA	0,00	200.000,00	0,00	0,00	200.000,00		31-12-2023	0,00			

ELENCO DEGLI INTERVENTI DEL PROGRAMMA

Codice Unico Intervento - CUI (1)	Cod. Int. Amm.ne (2)	Codice CUP (3)	Annuale nella quale si prevede di dare avvio alla procedura di affidamento	Responsabile del procedimento (4)	Lotto funzionale (5)	Lavoro complesso (6)	Codice Istat			Localizzazione - codice NUTS	Tipologia	Settore e sottosectore intervento	Descrizione dell'intervento	Livello di priorità (7) (Tabella D.3)	STIMA DEI COSTI DELL'INTERVENTO (8)										
							Reg	Prov	Com						Primo anno	Secondo anno	Terzo anno	Costi su annualità successive	Importo complessivo (9)	Valore degli eventuali immobili di cui alla scheda C collegati all'intervento (10)	Scadenza temporale ultima per l'utilizzo dell'eventuale finanziamento derivante da contrazione di mutuo		Apporto di capitale privato (11)		Intervento aggiunto o variato a seguito di modifica programma (12) (Tabella D.5) a seguito di modifica programma (12) (Tabella D.5)
																					Importo	Tipologia (Tabella D.4)			
L00761890177202100080		0000000000000000	2023	LAZZARONI GRAZIANO	NO	NO	03	017	029	ITC47	MANUTENZIONE STRAORDINARIA	INFRASTRUTTURE E SOCIALI ABITATIVE E RISORSE IDRICHE	OPERE DI COMPETENZA COMUNALE RELATIVE AL RETICOLO IDRICO MINORE	PRIORITA MASSIMA	0,00	200.000,00	0,00	0,00	200.000,00		31-12-2023	0,00			
L00761890177202100082		0000000000000000	2023	FOINI SILVIA	NO	NO	03	017	029	ITC47	MANUTENZIONE STRAORDINARIA	INFRASTRUTTURE E SOCIALI ABITATIVE	MANUTENZIONE STRAORDINARIA IMMOBILI PATRIMONIO ERP	PRIORITA MEDIA	0,00	3.220.000,00	0,00	0,00	3.220.000,00		31-12-2023	0,00			
L00761890177202200055		0000000000000000	2023	BEGNI ANNA	NO	NO	03	017	029	ITC47	RESTAURO	INFRASTRUTTURE E SOCIALI BENI CULTURALI	INTERVENTO DI RIQUALIFICAZIONE, VALORIZZAZIONE E RESTAURO DELLA PINACOTECA TOSIO MARTINENGO - COMPLETAMENTO PIANO TERRA	PRIORITA MEDIA	0,00	1.000.000,00	0,00	0,00	1.000.000,00		31-12-2023	0,00			
L00761890177202200080		0000000000000000	2023	SBARDELLA STEFANO	NO	NO	03	017	029	ITC47	MANUTENZIONE STRAORDINARIA	INFRASTRUTTURE E DI TRASPORTO STRADALI	REALIZZAZIONE PERCORSO CICLOPEDONALE LUNGO VIA TOGNI (TRATTO STAZIONE-VIA FOLONARI)	PRIORITA MEDIA	0,00	300.000,00	0,00	0,00	300.000,00		31-12-2023	0,00			
L00761890177202200081		0000000000000000	2023	SBARDELLA STEFANO	NO	NO	03	017	029	ITC47	MANUTENZIONE STRAORDINARIA	INFRASTRUTTURE E DI TRASPORTO STRADALI	INTERVENTI RELATIVI AL REIMPIEGO CONTRIBUTO "MOBILITA' SICURA"	PRIORITA MEDIA	0,00	210.000,00	0,00	0,00	210.000,00			0,00			
L00761890177202200082		0000000000000000	2023	BARBARO ANTONELLA	NO	NO	03	017	029	ITC47	MANUTENZIONE STRAORDINARIA	INFRASTRUTTURE E SOCIALI ABITATIVE E RISORSE IDRICHE	MANUTENZIONE STRAORDINARIA FONTANE CITTADINE	PRIORITA MEDIA	0,00	100.000,00	0,00	0,00	100.000,00			0,00			
L00761890177202200083		0000000000000000	2023	BARBARO ANTONELLA	NO	NO	03	017	029	ITC47	MANUTENZIONE STRAORDINARIA	INFRASTRUTTURE E SOCIALI SPORT, SPETTACOLO E TEMPO LIBERO	MANUTENZIONE STRAORDINARIA IMPIANTI SPORTIVI	PRIORITA MEDIA	0,00	100.000,00	0,00	0,00	100.000,00			0,00			
L00761890177202200084		0000000000000000	2023	BARBARO ANTONELLA	NO	NO	03	017	029	ITC47	MANUTENZIONE STRAORDINARIA	INFRASTRUTTURE E SOCIALI DIREZIONALI E AMMINISTRATIVE	INTERVENTI DI MANUTENZIONE STRAORDINARIA PRESSO EDIFICI DELL'AREA COMANDO	PRIORITA MINIMA	0,00	200.000,00	0,00	0,00	200.000,00		31-12-2023	0,00			
L00761890177202200085		0000000000000000	2023	BEGNI ANNA	NO	NO	03	017	029	ITC47	MANUTENZIONE STRAORDINARIA	INFRASTRUTTURE E SOCIALI BENI CULTURALI	INTERVENTI DI CONSOLIDAMENTO E RESTAURO TORRE PALLATA	PRIORITA MEDIA	0,00	400.000,00	0,00	0,00	400.000,00			0,00			
L00761890177202200086		0000000000000000	2023	RIBOLLA GIANPIERO	NO	NO	03	017	029	ITC47	MANUTENZIONE STRAORDINARIA	INFRASTRUTTURE E SOCIALI ABITATIVE	PROGETTO INNESTI (BANDO PINQUA) - RIGENERAZIONE AREA DISMESSA EX FALLIMENTO PP CASE DEL SOLE - OPERE	PRIORITA MEDIA	0,00	10.490.000,00	0,00	0,00	10.490.000,00			0,00			
L00761890177202200087		0000000000000000	2023	RIBOLLA GIANPIERO	NO	NO	03	017	029	ITC47	MANUTENZIONE STRAORDINARIA	INFRASTRUTTURE E SOCIALI ALTRE	PROGETTO INNESTI (BANDO PINQUA) - RIGENERAZIONE AREA DISMESSA EX FALLIMENTO PP CASE DEL SOLE - OPERE	PRIORITA MEDIA	0,00	998.500,00	0,00	0,00	998.500,00			0,00			
L00761890177202200088		0000000000000000	2023	RIBOLLA GIANPIERO	NO	NO	03	017	029	ITC47	MANUTENZIONE STRAORDINARIA	INFRASTRUTTURE E SOCIALI ALTRE	INTERVENTI DI RIGENERAZIONE URBANA (BANDO STRATEGIA CLIMA) - GIARDINO PENSILE	PRIORITA MEDIA	0,00	110.000,00	0,00	0,00	110.000,00			0,00			

ELENCO DEGLI INTERVENTI DEL PROGRAMMA

Codice Unico Intervento - CUI (1)	Cod. Int. Amm.ne (2)	Codice CUP (3)	Annuale nella quale si prevede di dare avvio alla procedura di affidamento	Responsabile del procedimento (4)	Lotto funzionale (5)	Lavoro complesso (6)	Codice Istat			Localizzazione - codice NUTS	Tipologia	Settore e sottosectore intervento	Descrizione dell'intervento	Livello di priorità (7) (Tabella D.3)	STIMA DEI COSTI DELL'INTERVENTO (8)									
							Reg	Prov	Com						Primo anno	Secondo anno	Terzo anno	Costi su annualità successive	Importo complessivo (9)	Valore degli eventuali immobili di cui alla scheda C collegati all'intervento (10)	Scadenza temporale ultima per l'utilizzo dell'eventuale finanziamento derivante da contrazione di mutuo	Apporto di capitale privato (11)		Intervento aggiunto o variato a seguito di modifica programma (12) a seguito di modifica programma (12) (Tabella D.5)
																						Importo	Tipologia (Tabella D.4)	
L00761890177202200089		C81B21001580001	2023	RIBOLLA GIANPIERO	NO	NO	03	017	029	ITC47	MANUTENZIONE STRAORDINARIA	INFRASTRUTTURE E DI TRASPORTO STRADALI	PROGETTO INNESTI (BANDO PINQUA) - INTERVENTI PER IL MIGLIORAMENTO DELL'ACCESSIBILITA' - AMBITO CASE DEL SOLE IDEAL CLIMA STAZIONE S.GIOVANNI - OPERE	PRIORITA MEDIA	0,00	1.484.000,00	0,00	0,00	1.484.000,00		0,00			
L00761890177202200115		0000000000000000	2023	BARBARO ANTONELLA	NO	NO	03	017	029	ITC47	RESTAURO	INFRASTRUTTURE E SOCIALI BENI CULTURALI	RISANAMENTO E RESTAURO CONSERVATIVO PIANO PRIMO - ALA SUD DI PALAZZO MARTINENGO	PRIORITA MEDIA	0,00	656.000,00	0,00	0,00	656.000,00		0,00			
L00761890177202200118		C85B22000130005	2023	AZZINI MASSIMO	NO	NO	03	017	029	ITC47	NUOVA REALIZZAZIONE	INFRASTRUTTURE E SOCIALI	PNRR MISS.5 COMP.2.3 INV.3.1 REALIZZAZIONE IMPIANTO POLIVALENTE INDOOR DESTINATO ALLE DISCIPLINE DELL'ATLETICA LEGGERA (CLUSTER 1)	PRIORITA MASSIMA	16.251.336,00	0,00	0,00	0,00	16.251.336,00		0,00			
L00761890177202200125		0000000000000000	2024	BARONCHELLI ALESSANDRO	SI	NO	03	017	029	ITC47	MANUTENZIONE STRAORDINARIA	INFRASTRUTTURE E DI TRASPORTO STRADALI	MANUTENZIONE STRAORDINARIA COPERTURA CARRABILE TORRENTE GARZA VIA TRUMPLINA - PIAZZA REPUBBLICA	PRIORITA MEDIA	0,00	0,00	100.000,00	0,00	100.000,00	31-12-2024	0,00			
L00761890177202200185		0000000000000000	2024	RIBOLLA GIANPIERO	NO	NO	03	017	029	ITC47	MANUTENZIONE STRAORDINARIA	INFRASTRUTTURE E DI TRASPORTO STRADALI	URBANIZZAZIONI PER IL COMPLETAMENTO DEL PEEP ZONA A21 SANPOLINO E OPERE DI RIQUALIFICAZIONE SPAZI APERTI	PRIORITA MEDIA	0,00	0,00	4.340.000,00	0,00	4.340.000,00	31-12-2024	0,00			
L00761890177202200005		0000000000000000	2024	SBARDELLA STEFANO	NO	NO	03	017	029	ITC47	MANUTENZIONE STRAORDINARIA	INFRASTRUTTURE E DI TRASPORTO STRADALI	INTERVENTI RELATIVI ALLE PISTE CICLABILI	PRIORITA MEDIA	0,00	0,00	500.000,00	0,00	500.000,00		0,00			
L00761890177202200006		0000000000000000	2024	SBARDELLA STEFANO	NO	NO	03	017	029	ITC47	MANUTENZIONE STRAORDINARIA	INFRASTRUTTURE E DI TRASPORTO STRADALI	REALIZZAZIONE ZONE 30 E INTERVENTI PER IL MIGLIORAMENTO DELLA SICUREZZA STRADALE	PRIORITA MEDIA	0,00	0,00	530.000,00	0,00	530.000,00		30.000,00	ALTRO		
L00761890177202200007		0000000000000000	2024	SBARDELLA STEFANO	NO	NO	03	017	029	ITC47	MANUTENZIONE STRAORDINARIA	INFRASTRUTTURE E DI TRASPORTO STRADALI	MESSA IN SICUREZZA ED ELIMINAZIONE BARRIERE ARCHITETTONICHE PERCORSI PEDONALI E FERMATE TPL	PRIORITA MEDIA	0,00	0,00	300.000,00	0,00	300.000,00		0,00			
L00761890177202200008		0000000000000000	2024	SIMONETTI FRANCESCO	NO	NO	03	017	029	ITC47	MANUTENZIONE ORDINARIA	INFRASTRUTTURE E DI TRASPORTO STRADALI	MANUTENZIONE ORDINARIA STRADE	PRIORITA MEDIA	0,00	0,00	800.000,00	0,00	800.000,00		0,00			
L00761890177202200009		0000000000000000	2024	SIMONETTI FRANCESCO	NO	NO	03	017	029	ITC47	AMPLIAMENTO O POTENZIAMENTO	INFRASTRUTTURE E DI TRASPORTO STRADALI	MANUTENZIONE STRAORDINARIA DELLE ASFALTATURE STRADALI LOTTO 1	PRIORITA MEDIA	0,00	0,00	510.000,00	0,00	510.000,00		0,00			
L00761890177202200010		0000000000000000	2024	SIMONETTI FRANCESCO	NO	NO	03	017	029	ITC47	MANUTENZIONE STRAORDINARIA	INFRASTRUTTURE E DI TRASPORTO STRADALI	MANUTENZIONE STRAORDINARIA DELLE ASFALTATURE STRADALI LOTTO 2	PRIORITA MEDIA	0,00	0,00	510.000,00	0,00	510.000,00		0,00			
L00761890177202200011		0000000000000000	2024	SIMONETTI FRANCESCO	NO	NO	03	017	029	ITC47	MANUTENZIONE STRAORDINARIA	INFRASTRUTTURE E DI TRASPORTO STRADALI	MANUTENZIONE STRAORDINARIA DELLE ASFALTATURE STRADALI LOTTO 3	PRIORITA MEDIA	0,00	0,00	510.000,00	0,00	510.000,00	31-12-2024	0,00			

ELENCO DEGLI INTERVENTI DEL PROGRAMMA

Codice Unico Intervento - CUI (1)	Cod. Int. Amm.ne (2)	Codice CUP (3)	Annuale nella quale si prevede di dare avvio alla procedura di affidamento	Responsabile del procedimento (4)	Lotto funzionale (5)	Lavoro complesso (6)	Codice Istat			Localizzazione - codice NUTS	Tipologia	Settore e sottosectore intervento	Descrizione dell'intervento	Livello di priorità (7) (Tabella D.3)	STIMA DEI COSTI DELL'INTERVENTO (8)									
							Reg	Prov	Com						Primo anno	Secondo anno	Terzo anno	Costi su annualità successive	Importo complessivo (9)	Valore degli eventuali immobili di cui alla scheda C collegati all'intervento (10)	Scadenza temporale ultima per l'utilizzo dell'eventuale finanziamento derivante da contrazione di mutuo	Apporto di capitale privato (11)		Intervento aggiunto o variato a seguito di modifica programma (12) (Tabella D.5) a seguito di modifica programma (12) (Tabella D.5)
																						Importo	Tipologia (Tabella D.4)	
L00761890177202200012		0000000000000000	2024	SIMONETTI FRANCESCO	NO	NO	03	017	029	ITC47	MANUTENZIONE STRAORDINARIA	INFRASTRUTTURE E DI TRASPORTO STRADALI	MANUTENZIONE STRAORDINARIA DELLE ASFALTATURE STRADALI LOTTO 4	PRIORITA MEDIA	0,00	0,00	510.000,00	0,00	510.000,00		0,00			
L00761890177202200013		0000000000000000	2024	SIMONETTI FRANCESCO	NO	NO	03	017	029	ITC47	MANUTENZIONE STRAORDINARIA	INFRASTRUTTURE E DI TRASPORTO STRADALI	MANUTENZIONE STRAORDINARIA DELLE PAVIMENTAZIONI LAPIDEE STRADALI	PRIORITA MEDIA	0,00	0,00	260.000,00	0,00	260.000,00		0,00			
L00761890177202200014		0000000000000000	2024	SIMONETTI FRANCESCO	NO	NO	03	017	029	ITC47	MANUTENZIONE STRAORDINARIA	INFRASTRUTTURE E DI TRASPORTO STRADALI	MANUTENZIONE STRAORDINARIA DELLE PAVIMENTAZIONI BITUMATE DEI MARCIAPIEDI	PRIORITA MEDIA	0,00	0,00	360.000,00	0,00	360.000,00		0,00			
L00761890177202200015		0000000000000000	2024	BARONCHELLI ALESSANDRO	NO	NO	03	017	029	ITC47	MANUTENZIONE STRAORDINARIA	INFRASTRUTTURE E DI TRASPORTO STRADALI	ADEGUAMENTO GUARDRAIL	PRIORITA MEDIA	0,00	0,00	310.000,00	0,00	310.000,00		0,00			
L00761890177202200017		0000000000000000	2024	SIMONETTI FRANCESCO	NO	NO	03	017	029	ITC47	MANUTENZIONE STRAORDINARIA	INFRASTRUTTURE E DI TRASPORTO STRADALI	MANUTENZIONE STRAORDINARIA DEL PONTE DI VIA LABIRINTO A SCAVALGO DI VIA COZZAGLIO	PRIORITA MEDIA	0,00	0,00	1.300.000,00	0,00	1.300.000,00		0,00			
L00761890177202200018		0000000000000000	2024	BARBARO ANTONELLA	NO	NO	03	017	029	ITC47	MANUTENZIONE ORDINARIA	INFRASTRUTTURE E SOCIALI DIREZIONALI E AMMINISTRATIVE	MANUTENZIONE STRAORDINARIA DEGLI EDIFICI PUBBLICI	PRIORITA MEDIA	0,00	0,00	1.050.000,00	0,00	1.050.000,00		0,00			
L00761890177202200019			2024	BARBARO ANTONELLA	NO	NO	03	017	029	ITC47	MANUTENZIONE ORDINARIA	INFRASTRUTTURE E SOCIALI DIREZIONALI E AMMINISTRATIVE	MANUTENZIONE ORDINARIA EDIFICI PUBBLICI	PRIORITA MEDIA	0,00	0,00	900.000,00	0,00	900.000,00		0,00			
L00761890177202200020		0000000000000000	2024	BARBARO ANTONELLA	NO	NO	03	017	029	ITC47	MANUTENZIONE STRAORDINARIA	INFRASTRUTTURE E SOCIALI CULTO	MANUTENZIONE ORDINARIA CIMITERI	PRIORITA MEDIA	0,00	0,00	140.000,00	0,00	140.000,00		0,00			
L00761890177202200021		0000000000000000	2024	BARBARO ANTONELLA	NO	NO	03	017	029	ITC47	MANUTENZIONE STRAORDINARIA	INFRASTRUTTURE E SOCIALI CULTO	MANUTENZIONE STRAORDINARIA STRUTTURE CIMITERIALI	PRIORITA MEDIA	0,00	0,00	100.000,00	0,00	100.000,00		0,00			
L00761890177202200022		0000000000000000	2024	BARBARO ANTONELLA	NO	NO	03	017	029	ITC47	MANUTENZIONE STRAORDINARIA	INFRASTRUTTURE E SOCIALI DIREZIONALI E AMMINISTRATIVE	INTERVENTI DI ADEGUAMENTO DEGLI EDIFICI PUBBLICI ALLA NORMATIVA ANTINCENDIO	PRIORITA MASSIMA	0,00	0,00	100.000,00	0,00	100.000,00		0,00			
L00761890177202200023		0000000000000000	2024	AZZINI MASSIMO	NO	NO	03	017	029	ITC47	MANUTENZIONE STRAORDINARIA	INFRASTRUTTURE E SOCIALI SOCIALI E SCOLASTICHE	ADEGUAMENTO SISMICO E NORMATIVO SCUOLE PRIMARIE E SECONDARIE DI PRIMO GRADO	PRIORITA MEDIA	0,00	0,00	3.000.000,00	0,00	3.000.000,00		0,00			
L00761890177202200025		0000000000000000	2024	GRASSO ELENA MARIA	NO	NO	03	017	029	ITC47	MANUTENZIONE ORDINARIA	INFRASTRUTTURE E SOCIALI SOCIALI E SCOLASTICHE	MANUTENZIONE ORDINARIA SCUOLE PRIMARIE E SECONDARIE DI PRIMO GRADO	PRIORITA MEDIA	0,00	0,00	630.000,00	0,00	630.000,00		0,00			

ELENCO DEGLI INTERVENTI DEL PROGRAMMA

Codice Unico Intervento - CUI (1)	Cod. Int. Amm.ne (2)	Codice CUP (3)	Annuale nella quale si prevede di dare avvio alla procedura di affidamento	Responsabile del procedimento (4)	Lotto funzionale (5)	Lavoro complesso (6)	Codice Istat			Localizzazione - codice NUTS	Tipologia	Settore e sottosectore intervento	Descrizione dell'intervento	Livello di priorità (7) (Tabella D.3)	STIMA DEI COSTI DELL'INTERVENTO (8)									
							Reg	Prov	Com						Primo anno	Secondo anno	Terzo anno	Costi su annualità successive	Importo complessivo (9)	Valore degli eventuali immobili di cui alla scheda C collegati all'intervento (10)	Scadenza temporale ultima per l'utilizzo dell'eventuale finanziamento derivante da contrazione di mutuo	Apporto di capitale privato (11)		Intervento aggiunto o variato a seguito di modifica programma (12) (Tabella D.5) a seguito di modifica programma (12) (Tabella D.5)
																						Importo	Tipologia (Tabella D.4)	
L00761890177202200026		0000000000000000	2024	GRASSO ELENA MARIA	NO	NO	03	017	029	ITC47	MANUTENZIONE ORDINARIA	INFRASTRUTTURE E SOCIALI SOCIALI E SCOLASTICHE	MANUTENZIONE ORDINARIA SCUOLE DELL'INFANZIA	PRIORITA MEDIA	0,00	0,00	257.386,00	0,00	257.386,00		0,00			
L00761890177202200027		0000000000000000	2024	GRASSO ELENA MARIA	NO	NO	03	017	029	ITC47	MANUTENZIONE ORDINARIA	INFRASTRUTTURE E SOCIALI SOCIALI E SCOLASTICHE	MANUTENZIONE ORDINARIA ASILI NIDO	PRIORITA MEDIA	0,00	0,00	188.758,00	0,00	188.758,00		0,00			
L00761890177202200028		0000000000000000	2024	GRASSO ELENA MARIA	NO	NO	03	017	029	ITC47	MANUTENZIONE STRAORDINARIA	INFRASTRUTTURE E SOCIALI SOCIALI E SCOLASTICHE	INTERVENTI DI MANUTENZIONE STRAORDINARIA SCUOLE DELL'INFANZIA	PRIORITA MEDIA	0,00	0,00	400.000,00	0,00	400.000,00		0,00			
L00761890177202200029		0000000000000000	2024	GRASSO ELENA MARIA	NO	NO	03	017	029	ITC47	MANUTENZIONE STRAORDINARIA	INFRASTRUTTURE E SOCIALI SOCIALI E SCOLASTICHE	MANUTENZIONE STRAORDINARIA SCUOLE PRIMARIE E SECONDARIE DI PRIMO GRADO	PRIORITA MEDIA	0,00	0,00	1.000.000,00	0,00	1.000.000,00		0,00			
L00761890177202200030		0000000000000000	2024	GRASSO ELENA MARIA	NO	NO	03	017	029	ITC47	MANUTENZIONE STRAORDINARIA	INFRASTRUTTURE E SOCIALI SOCIALI E SCOLASTICHE	ABBATTIMENTO BARRIERE ARCHITETTONICHE SCUOLE PRIMARIE E SECONDARIE DI PRIMO GRADO	PRIORITA MEDIA	0,00	0,00	150.000,00	0,00	150.000,00		0,00			
L00761890177202200031		0000000000000000	2024	GRASSO ELENA MARIA	NO	NO	03	017	029	ITC47	MANUTENZIONE STRAORDINARIA	INFRASTRUTTURE E SOCIALI SOCIALI E SCOLASTICHE	MANUTENZIONE STRAORDINARIA EDIFICI ASILI NIDO	PRIORITA MEDIA	0,00	0,00	200.000,00	0,00	200.000,00		0,00			
L00761890177202200032		0000000000000000	2024	GAGGERO PIERANDREA	NO	NO	03	017	029	ITC47	MANUTENZIONE STRAORDINARIA	INFRASTRUTTURE E AMBIENTALI E RISORSE IDRICHE PROTEZIONE, VALORIZZAZIONE E FRUIZIONE DELL'AMBIENTE	MANUTENZIONE STRAORDINARIA E RIFACIMENTO VIALI ALBERATI CITTADINI	PRIORITA MEDIA	0,00	0,00	300.000,00	0,00	300.000,00		0,00			
L00761890177202200033		0000000000000000	2024	GAGGERO PIERANDREA	NO	NO	03	017	029	ITC47	MANUTENZIONE STRAORDINARIA	INFRASTRUTTURE E AMBIENTALI E RISORSE IDRICHE PROTEZIONE, VALORIZZAZIONE E FRUIZIONE DELL'AMBIENTE	MANUTENZIONE STRAORDINARIA E RIFACIMENTO PARCHI E GIARDINI	PRIORITA MEDIA	0,00	0,00	200.000,00	0,00	200.000,00		0,00			
L00761890177202200034		0000000000000000	2024	GAGGERO PIERANDREA	NO	NO	03	017	029	ITC47	MANUTENZIONE STRAORDINARIA	INFRASTRUTTURE E AMBIENTALI E RISORSE IDRICHE PROTEZIONE, VALORIZZAZIONE E FRUIZIONE DELL'AMBIENTE	MANUTENZIONE STRAORDINARIA E ATTREZZATURE LUDICHE NEI PARCHI	PRIORITA MEDIA	0,00	0,00	100.000,00	0,00	100.000,00		0,00			
L00761890177202200035		0000000000000000	2024	LAZZARONI GRAZIANO	NO	NO	03	017	029	ITC47	MANUTENZIONE STRAORDINARIA	INFRASTRUTTURE E AMBIENTALI E RISORSE IDRICHE PROTEZIONE, VALORIZZAZIONE E FRUIZIONE DELL'AMBIENTE	OPERE DI COMPETENZA COMUNALE RELATIVE AL RETICOLO IDRICO MINORE	PRIORITA MEDIA	0,00	0,00	200.000,00	0,00	200.000,00		0,00			
L00761890177202200036		0000000000000000	2024	LAZZARONI GRAZIANO	NO	NO	03	017	029	ITC47	MANUTENZIONE STRAORDINARIA	INFRASTRUTTURE E AMBIENTALI E RISORSE IDRICHE PROTEZIONE, VALORIZZAZIONE E FRUIZIONE DELL'AMBIENTE	INTERVENTI DI RIQUALIFICAZIONE AREA EX POLVERIERA DI MOMPIANO	PRIORITA MEDIA	0,00	0,00	600.000,00	0,00	600.000,00		0,00			
L00761890177202200037		0000000000000000	2024	LAZZARONI GRAZIANO	NO	NO	03	017	029	ITC47	MANUTENZIONE STRAORDINARIA	INFRASTRUTTURE E AMBIENTALI E RISORSE IDRICHE DIFESA DEL SUOLO	OPERE ED INTERVENTI DI DIFESA IDROGEOLOGICA	PRIORITA MEDIA	0,00	0,00	100.000,00	0,00	100.000,00		0,00			

ELENCO DEGLI INTERVENTI DEL PROGRAMMA

Codice Unico Intervento - CUI (1)	Cod. Int. Amm.ne (2)	Codice CUP (3)	Annuale nella quale si prevede di dare avvio alla procedura di affidamento	Responsabile del procedimento (4)	Lotto funzionale (5)	Lavoro complesso (6)	Codice Istat			Localizzazione - codice NUTS	Tipologia	Settore e sottosectore intervento	Descrizione dell'intervento	Livello di priorità (7) (Tabella D.3)	STIMA DEI COSTI DELL'INTERVENTO (8)									
							Reg	Prov	Com						Primo anno	Secondo anno	Terzo anno	Costi su annualità successive	Importo complessivo (9)	Valore degli eventuali immobili di cui alla scheda C collegati all'intervento (10)	Scadenza temporale ultima per l'utilizzo dell'eventuale finanziamento derivante da contrazione di mutuo	Apporto di capitale privato (11)		Intervento aggiunto o variato a seguito di modifica programma (12) (Tabella D.5) a seguito di modifica programma (12) (Tabella D.5)
																						Importo	Tipologia (Tabella D.4)	
L00761890177202200038		0000000000000000	2024	CANTI SUSI	NO	NO	03	017	029	ITC47	MANUTENZIONE STRAORDINARIA	INFRASTRUTTURE AMBIENTALI E RISORSE IDRICHE PROTEZIONE, VALORIZZAZIONE E FRUIZIONE DELL'AMBIENTE	MESSA IN SICUREZZA E BONIFICHE AREE E PARCHI PUBBLICI	PRIORITA MEDIA	0,00	0,00	1.000.000,00	0,00	1.000.000,00		0,00			
L00761890177202200039		0000000000000000	2024	CANTI SUSI	NO	NO	03	017	029	ITC47	MANUTENZIONE STRAORDINARIA	INFRASTRUTTURE AMBIENTALI E RISORSE IDRICHE PROTEZIONE, VALORIZZAZIONE E FRUIZIONE DELL'AMBIENTE	INTERVENTI IN VIA SOSTITUTTA DI MESSA IN SICUREZZA PREVENZIONE BONIFICA	PRIORITA MEDIA	0,00	0,00	1.000.000,00	0,00	1.000.000,00		0,00			
L00761890177202200091		0000000000000000	2024	SBARDELLA STEFANO	NO	NO	03	017	029	ITC47	MANUTENZIONE STRAORDINARIA	INFRASTRUTTURE E DI TRASPORTO STRADALI	INTERVENTI RELATIVI AL REIMPIEGO CONTRIBUTO "MOBILITA' SICURA"	PRIORITA MEDIA	0,00	0,00	210.000,00	0,00	210.000,00		0,00			
L00761890177202200092		0000000000000000	2024	BARONCHELLI ALESSANDRO	NO	NO	03	017	029	ITC47	MANUTENZIONE STRAORDINARIA	INFRASTRUTTURE E DI TRASPORTO STRADALI	MANUTENZIONE STRAORDINARIA SOTTOPASSO TANGENZIALE OVEST INTERSEZIONE VIA MILANO	PRIORITA MEDIA	0,00	0,00	700.000,00	0,00	700.000,00		0,00			
L00761890177202200093		0000000000000000	2024	BARBARO ANTONELLA	NO	NO	03	017	029	ITC47	MANUTENZIONE STRAORDINARIA	INFRASTRUTTURE E AMBIENTALI E RISORSE IDRICHE PROTEZIONE, VALORIZZAZIONE E FRUIZIONE DELL'AMBIENTE	MANUTENZIONE STRAORDINARIA FONTANE CITTADINE	PRIORITA MEDIA	0,00	0,00	300.000,00	0,00	300.000,00		0,00			
L00761890177202200094		0000000000000000	2024	BARBARO ANTONELLA	NO	NO	03	017	029	ITC47	MANUTENZIONE STRAORDINARIA	INFRASTRUTTURE E SOCIALI SPORT, SPETTACOLO E TEMPO LIBERO	MANUTENZIONE STRAORDINARIA IMPIANTI SPORTIVI	PRIORITA MEDIA	0,00	0,00	100.000,00	0,00	100.000,00		0,00			
L00761890177202200095		0000000000000000	2024	BEGNI ANNA	NO	NO	03	017	029	ITC47	RESTAURO	INFRASTRUTTURE E SOCIALI BENI CULTURALI	INTERVENTI DI RIQUALIFICAZIONE, VALORIZZAZIONE E RESTAURO DEGLI IMMOBILI MUSEALI, MONUMENTALI E STORICI	PRIORITA MEDIA	0,00	0,00	500.000,00	0,00	500.000,00		0,00			
L00761890177202200096		0000000000000000	2024	LAZZARONI GRAZIANO	NO	NO	03	017	029	ITC47	MANUTENZIONE STRAORDINARIA	INFRASTRUTTURE AMBIENTALI E RISORSE IDRICHE PROTEZIONE, VALORIZZAZIONE E FRUIZIONE DELL'AMBIENTE	INTERVENTI DI RINNOVO ALBERATURE, DI FORESTAZIONE E POTENZIAMENTO DELLA RETE ECOLOGICA (PROGETTO UN FILO NATURALE)	PRIORITA MEDIA	0,00	0,00	140.000,00	0,00	140.000,00		0,00			
L00761890177202200097		0000000000000000	2024	BARBARO ANTONELLA	NO	NO	03	017	029	ITC47	MANUTENZIONE STRAORDINARIA	INFRASTRUTTURE E SOCIALI SCOLASTICHE	MANUTENZIONE STRAORDINARIA EDIFICI SOCIALI	PRIORITA MEDIA	0,00	0,00	200.000,00	0,00	200.000,00		0,00			
L00761890177202200098		0000000000000000	2024	BEGNI ANNA	NO	NO	03	017	029	ITC47	MANUTENZIONE STRAORDINARIA	INFRASTRUTTURE E SOCIALI BENI CULTURALI	CONSOLIDAMENTO STATICO E RESTAURO DELLE MURA STORICHE DELLA CITTA'	PRIORITA MEDIA	0,00	0,00	260.000,00	0,00	260.000,00		0,00			
L00761890177202200101			2024	BEGNI ANNA	NO	NO	03	017	029	ITC47	MANUTENZIONE ORDINARIA	INFRASTRUTTURE E SOCIALI BENI CULTURALI	MANUTENZIONE ORDINARIA BENI MONUMENTALI	PRIORITA MEDIA	0,00	0,00	300.000,00	0,00	300.000,00		0,00			

ALLEGATO I - SCHEDA E : PROGRAMMA TRIENNALE DELLE OPERE PUBBLICHE 2022/2024
DELL'AMMINISTRAZIONE COMUNE DI BRESCIA

INTERVENTI RICOMPRESI NELL'ELENCO ANNUALE

Codice Unico Intervento - CUI	CUP	Descrizione dell'intervento	Responsabile del procedimento	Importo annualità	Importo intervento	Finalità (Tabella E.1)	Livello di priorità	Conformità Urbanistica	Verifica vincoli ambientali	Livello di progettazione (Tabella E.2)	CENTRALE DI COMMITTEENZA O SOGGETTO AGGREGATORE AL QUALE SI INTENDE DELEGARE LA PROCEDURA DI AFFIDAMENTO		Intervento aggiunto o variato a seguito di modifica programma (*)
											codice AUSA	denominazione	
L00761890177202000117	C87H21001180004	RIQUALIFICAZIONE VIA VENETO	SBARDELLA STEFANO	3.000.000,00	3.000.000,00	URB - QUALITA' URBANA	PRIORITA MEDIA	SI	SI	PROGETTO DI FATTIBILITA' TECNICO - ECONOMICA: "DOCUMENTO DI FATTIBILITA' DELLE ALTERNATIVE PROGETTUALI".			
L00761890177202000137	0000000000000000	MANUTENZIONE STRAORDINARIA DEGLI EDIFICI PUBBLICI	BARBARO ANTONELLA	645.950,00	645.950,00	CPA - CONSERVAZIONE DEL PATRIMONIO	PRIORITA MEDIA	SI	SI	PROGETTO DI FATTIBILITA' TECNICO - ECONOMICA: "DOCUMENTO DI FATTIBILITA' DELLE ALTERNATIVE PROGETTUALI".			
L00761890177202000138	0000000000000000	MANUTENZIONE STRAORDINARIA PER ADEGUAMENTO IMPIANTI ELETTRICI, TECNOLOGICI E STRUTTURE EDILIZIE NEI CIMITERI	BARBARO ANTONELLA	875.000,00	875.000,00	CPA - CONSERVAZIONE DEL PATRIMONIO	PRIORITA MEDIA	SI	SI	PROGETTO DI FATTIBILITA' TECNICO - ECONOMICA: "DOCUMENTO DI FATTIBILITA' DELLE ALTERNATIVE PROGETTUALI".			
L00761890177202000139		MANUTENZIONE ORDINARIA CIMITERI	BARBARO ANTONELLA	300.000,00	300.000,00	CPA - CONSERVAZIONE DEL PATRIMONIO	PRIORITA MEDIA	SI	SI	PROGETTO DI FATTIBILITA' TECNICO - ECONOMICA: "DOCUMENTO DI FATTIBILITA' DELLE ALTERNATIVE PROGETTUALI".			
L00761890177202000140		MANUTENZIONE ORDINARIA DEGLI EDIFICI PUBBLICI	BARBARO ANTONELLA	950.000,00	950.000,00	CPA - CONSERVAZIONE DEL PATRIMONIO	PRIORITA MEDIA	SI	SI	PROGETTO DI FATTIBILITA' TECNICO - ECONOMICA: "DOCUMENTO DI FATTIBILITA' DELLE ALTERNATIVE PROGETTUALI".			
L00761890177202000141	0000000000000000	INTERVENTI DI ADEGUAMENTO EDIFICI PUBBLICI ALLA NORMATIVA ANTINCENDIO	BARBARO ANTONELLA	200.000,00	200.000,00	VAB - VALORIZZAZIONE BENI VINCOLATI	PRIORITA MEDIA	SI	SI	PROGETTO DI FATTIBILITA' TECNICO - ECONOMICA: "DOCUMENTO DI FATTIBILITA' DELLE ALTERNATIVE PROGETTUALI".			
L00761890177202000142	0000000000000000	INTERVENTI DI RIQUALIFICAZIONE VALORIZZAZIONE E RESTAURO DEGLI IMMOBILI MUSEALI, MONUMENTALI E STORICI	BEGNI ANNA	1.323.000,00	1.323.000,00	VAB - VALORIZZAZIONE BENI VINCOLATI	PRIORITA MEDIA	SI	SI	PROGETTO DI FATTIBILITA' TECNICO - ECONOMICA: "DOCUMENTO DI FATTIBILITA' DELLE ALTERNATIVE PROGETTUALI".			
L00761890177202000144		MANUTENZIONE ORDINARIA IMMOBILI MONUMENTALI	BEGNI ANNA	338.000,00	338.000,00	CPA - CONSERVAZIONE DEL PATRIMONIO	PRIORITA MEDIA	SI	SI	PROGETTO DI FATTIBILITA' TECNICO - ECONOMICA: "DOCUMENTO DI FATTIBILITA' DELLE ALTERNATIVE PROGETTUALI".			
L00761890177202000146	0000000000000000	INTERVENTO DI RIQUALIFICAZIONE E RESTAURO DEL TEATRO SANTA CHIARA E ADEGUAMENTO ALLE NORME DEL PUBBLICO SPETTACOLO	BEGNI ANNA	330.000,00	330.000,00	ADN - ADEGUAMENTO NORMATIVO	PRIORITA MEDIA	SI	SI	PROGETTO DI FATTIBILITA' TECNICO - ECONOMICA: "DOCUMENTO DI FATTIBILITA' DELLE ALTERNATIVE PROGETTUALI".			

INTERVENTI RICOMPRESI NELL'ELENCO ANNUALE

Codice Unico Intervento - CUI	CUP	Descrizione dell'intervento	Responsabile del procedimento	Importo annualità	Importo intervento	Finalità (Tabella E.1)	Livello di priorità	Conformità Urbanistica	Verifica vincoli ambientali	Livello di progettazione (Tabella E.2)	CENTRALE DI COMMITTEENZA O SOGGETTO AGGREGATORE AL QUALE SI INTENDE DELEGARE LA PROCEDURA DI AFFIDAMENTO		Intervento aggiunto o variato a seguito di modifica programma (*)
											codice AUSA	denominazione	
L00761890177202000148		MANUTENZIONE ORDINARIA SCUOLE DELL'INFANZIA	GRASSO ELENA MARIA	381.193,00	381.193,00	CPA - CONSERVAZIONE DEL PATRIMONIO	PRIORITA MEDIA	SI	SI	PROGETTO DI FATTIBILITA' TECNICO - ECONOMICA: "DOCUMENTO DI FATTIBILITA' DELLE ALTERNATIVE PROGETTUALI".			
L00761890177202000149	0000000000000000	MANUTENZIONE STRAORDINARIA SCUOLE PRIMARIE E SECONDARIE DI PRIMO GRADO	GRASSO ELENA MARIA	1.085.000,00	1.085.000,00	CPA - CONSERVAZIONE DEL PATRIMONIO	PRIORITA MEDIA	SI	SI	PROGETTO DI FATTIBILITA' TECNICO - ECONOMICA: "DOCUMENTO DI FATTIBILITA' DELLE ALTERNATIVE PROGETTUALI".			
L00761890177202000150		MANUTENZIONE ORDINARIA SCUOLE PRIMARIE E SECONDARIE DI PRIMO GRADO	GRASSO ELENA MARIA	950.000,00	950.000,00	CPA - CONSERVAZIONE DEL PATRIMONIO	PRIORITA MEDIA	SI	SI	PROGETTO DI FATTIBILITA' TECNICO - ECONOMICA: "DOCUMENTO DI FATTIBILITA' DELLE ALTERNATIVE PROGETTUALI".			
L00761890177202000151	0000000000000000	ABBATTIMENTO BARRIERE ARCHITETTONICHE SCUOLE PRIMARIE E SECONDARIE DI PRIMO GRADO	GRASSO ELENA MARIA	210.000,00	210.000,00	CPA - CONSERVAZIONE DEL PATRIMONIO	PRIORITA MEDIA	SI	SI	PROGETTO DI FATTIBILITA' TECNICO - ECONOMICA: "DOCUMENTO DI FATTIBILITA' DELLE ALTERNATIVE PROGETTUALI".			
L00761890177202000154	0000000000000000	MANUTENZIONE STRAORDINARIA EDIFICI ASILI NIDO	GRASSO ELENA MARIA	100.000,00	100.000,00	CPA - CONSERVAZIONE DEL PATRIMONIO	PRIORITA MEDIA	SI	SI	PROGETTO DI FATTIBILITA' TECNICO - ECONOMICA: "DOCUMENTO DI FATTIBILITA' DELLE ALTERNATIVE PROGETTUALI".			
L00761890177202000155		MANUTENZIONE ORDINARIA ASILI NIDO	GRASSO ELENA MARIA	289.300,00	289.300,00	CPA - CONSERVAZIONE DEL PATRIMONIO	PRIORITA MEDIA	SI	SI	PROGETTO DI FATTIBILITA' TECNICO - ECONOMICA: "DOCUMENTO DI FATTIBILITA' DELLE ALTERNATIVE PROGETTUALI".			
L00761890177202000156	0000000000000000	MANUTENZIONE STRAORDINARIA EDIFICI SOCIALI	BARBARO ANTONELLA	250.000,00	250.000,00	CPA - CONSERVAZIONE DEL PATRIMONIO	PRIORITA MEDIA	SI	SI	PROGETTO DI FATTIBILITA' TECNICO - ECONOMICA: "DOCUMENTO DI FATTIBILITA' DELLE ALTERNATIVE PROGETTUALI".			
L00761890177202000157		MANUTENZIONE ORDINARIA DI STRADE E MARCIAPIEDI	SIMONETTI FRANCESCO	800.000,00	800.000,00	CPA - CONSERVAZIONE DEL PATRIMONIO	PRIORITA MEDIA	SI	SI	PROGETTO DI FATTIBILITA' TECNICO - ECONOMICA: "DOCUMENTO DI FATTIBILITA' DELLE ALTERNATIVE PROGETTUALI".			
L00761890177202000158	C87H21007650005	MANUTENZIONE STRAORDINARIA DELLE ASFALTATURE STRADALI LOTTO 1	SIMONETTI FRANCESCO	850.000,00	850.000,00	CPA - CONSERVAZIONE DEL PATRIMONIO	PRIORITA MEDIA	SI	SI	PROGETTO DI FATTIBILITA' TECNICO - ECONOMICA: "DOCUMENTO DI FATTIBILITA' DELLE ALTERNATIVE PROGETTUALI".			
L00761890177202000159	C87H21007620004	MANUTENZIONE STRAORDINARIA DELLE ASFALTATURE STRADALI LOTTO 2	SIMONETTI FRANCESCO	850.000,00	850.000,00	CPA - CONSERVAZIONE DEL PATRIMONIO	PRIORITA MASSIMA	SI	SI	PROGETTO DI FATTIBILITA' TECNICO - ECONOMICA: "DOCUMENTO DI FATTIBILITA' DELLE ALTERNATIVE PROGETTUALI".			

INTERVENTI RICOMPRESI NELL'ELENCO ANNUALE

Codice Unico Intervento - CUI	CUP	Descrizione dell'intervento	Responsabile del procedimento	Importo annualità	Importo intervento	Finalità (Tabella E.1)	Livello di priorità	Conformità Urbanistica	Verifica vincoli ambientali	Livello di progettazione (Tabella E.2)	CENTRALE DI COMMITTEENZA O SOGGETTO AGGREGATORE AL QUALE SI INTENDE DELEGARE LA PROCEDURA DI AFFIDAMENTO		Intervento aggiunto o variato a seguito di modifica programma (*)
											codice AUSA	denominazione	
L00761890177202000160	C87H21007630004	MANUTENZIONE STRAORDINARIA DELLE ASFALTATURE STRADALI LOTTO 3	SIMONETTI FRANCESCO	850.000,00	850.000,00	CPA - CONSERVAZIONE DEL PATRIMONIO	PRIORITA MEDIA	SI	SI	PROGETTO DI FATTIBILITA' TECNICO - ECONOMICA: "DOCUMENTO DI FATTIBILITA' DELLE ALTERNATIVE PROGETTUALI".			
L00761890177202000161	C87H21007640004	MANUTENZIONE STRAORDINARIA DELLE ASFALTATURE STRADALI LOTTO 4	SIMONETTI FRANCESCO	850.000,00	850.000,00	CPA - CONSERVAZIONE DEL PATRIMONIO	PRIORITA MASSIMA	SI	SI	PROGETTO DI FATTIBILITA' TECNICO - ECONOMICA: "DOCUMENTO DI FATTIBILITA' DELLE ALTERNATIVE PROGETTUALI".			
L00761890177202000162	C87H22000720004	MANUTENZIONE STRAORDINARIA DELLE PAVIMENTAZIONI LAPIDEE STRADALI	BARONCHELLI ALESSANDRO	260.000,00	260.000,00	CPA - CONSERVAZIONE DEL PATRIMONIO	PRIORITA MEDIA	SI	SI	PROGETTO DI FATTIBILITA' TECNICO - ECONOMICA: "DOCUMENTO DI FATTIBILITA' DELLE ALTERNATIVE PROGETTUALI".			
L00761890177202000163	C87H21007660004	MANUTENZIONE STRAORDINARIA DELLE PAVIMENTAZIONI BITUMATE DEI MARCIAPIEDI	BARONCHELLI ALESSANDRO	360.000,00	360.000,00	CPA - CONSERVAZIONE DEL PATRIMONIO	PRIORITA MEDIA	SI	SI	PROGETTO DI FATTIBILITA' TECNICO - ECONOMICA: "DOCUMENTO DI FATTIBILITA' DELLE ALTERNATIVE PROGETTUALI".			
L00761890177202000164	C87H22000730004	ADEGUAMENTO GUARDRAIL	SIMONETTI FRANCESCO	260.000,00	260.000,00	CPA - CONSERVAZIONE DEL PATRIMONIO	PRIORITA MEDIA	SI	SI	PROGETTO DI FATTIBILITA' TECNICO - ECONOMICA: "DOCUMENTO DI FATTIBILITA' DELLE ALTERNATIVE PROGETTUALI".			
L00761890177202000166	C87H21001160004	INTERVENTI RELATIVI ALLE PISTE CICLABILI	SBARDELLA STEFANO	500.000,00	500.000,00	URB - QUALITA' URBANA	PRIORITA MEDIA	SI	SI	PROGETTO DI FATTIBILITA' TECNICO - ECONOMICA: "DOCUMENTO DI FATTIBILITA' DELLE ALTERNATIVE PROGETTUALI".			
L00761890177202000168	C87H21001140004	REALIZZAZIONE ZONE 30 E INTERVENTI PER IL MIGLIORAMENTO DELLA SICUREZZA STRADALE	SBARDELLA STEFANO	530.000,00	530.000,00	MIS - MIGLIORAMENTO E INCREMENTO DI SERVIZIO	PRIORITA MEDIA	SI	SI	PROGETTO DI FATTIBILITA' TECNICO - ECONOMICA: "DOCUMENTO DI FATTIBILITA' DELLE ALTERNATIVE PROGETTUALI".			
L00761890177202000169	000000000000000	OPERE DI COMPETENZA COMUNALE RELATIVE AL RETICOLO IDRICO MINORE	LAZZARONI GRAZIANO	100.000,00	100.000,00	CPA - CONSERVAZIONE DEL PATRIMONIO	PRIORITA MEDIA	SI	SI	PROGETTO DI FATTIBILITA' TECNICO - ECONOMICA: "DOCUMENTO DI FATTIBILITA' DELLE ALTERNATIVE PROGETTUALI".			
L00761890177202000170	000000000000000	OPERE ED INTERVENTI DI DIFESA IDROGEOLOGICA	LAZZARONI GRAZIANO	130.000,00	130.000,00	AMB - QUALITA' AMBIENTALE	PRIORITA MEDIA	SI	SI	PROGETTO DI FATTIBILITA' TECNICO - ECONOMICA: "DOCUMENTO DI FATTIBILITA' DELLE ALTERNATIVE PROGETTUALI".			
L00761890177202000171	000000000000000	MANUTENZIONE STRAORDINARIA E RIFACIMENTO VIALI ALBERATI CITTADINI	GAGGERO PIERANDREA	130.000,00	130.000,00	CPA - CONSERVAZIONE DEL PATRIMONIO	PRIORITA MEDIA	SI	SI	PROGETTO DI FATTIBILITA' TECNICO - ECONOMICA: "DOCUMENTO DI FATTIBILITA' DELLE ALTERNATIVE PROGETTUALI".			

INTERVENTI RICOMPRESI NELL'ELENCO ANNUALE

Codice Unico Intervento - CUJ	CUP	Descrizione dell'intervento	Responsabile del procedimento	Importo annualità	Importo intervento	Finalità (Tabella E.1)	Livello di priorità	Conformità Urbanistica	Verifica vincoli ambientali	Livello di progettazione (Tabella E.2)	CENTRALE DI COMMITENZA O SOGGETTO AGGREGATORE AL QUALE SI INTENDE DELEGARE LA PROCEDURA DI AFFIDAMENTO		Intervento aggiunto o variato a seguito di modifica programma (*)
											codice AUSA	denominazione	
L00761890177202000172	0000000000000000	MANUTENZIONE STRAORDINARIA E RIFACIMENTO PARCHI E GIARDINI	GAGGERO PIERANDREA	162.542,00	162.542,00	CPA - CONSERVAZIONE DEL PATRIMONIO	PRIORITA MEDIA	SI	SI	PROGETTO DI FATTIBILITA' TECNICO - ECONOMICA: "DOCUMENTO DI FATTIBILITA' DELLE ALTERNATIVE PROGETTUALI".			
L00761890177202000175	C85F21000300004	CONSOLIDAMENTO STATICO E RESTAURO DELLE MURA STORICHE DELLA CITTA'	BEGNI ANNA	385.000,00	385.000,00	VAB - VALORIZZAZIONE BENI VINCOLATI	PRIORITA MASSIMA	SI	SI	PROGETTO DI FATTIBILITA' TECNICO - ECONOMICA: "DOCUMENTO DI FATTIBILITA' DELLE ALTERNATIVE PROGETTUALI".			
L00761890177202000176	0000000000000000	ADEGUAMENTO SISMICO E NORMATIVO SCUOLE PRIMARIE E SECONDARIE DI PRIMO GRADO	AZZINI MASSIMO	1.070.000,00	1.070.000,00	ADN - ADEGUAMENTO NORMATIVO	PRIORITA MEDIA	SI	SI	PROGETTO DI FATTIBILITA' TECNICO - ECONOMICA: "DOCUMENTO DI FATTIBILITA' DELLE ALTERNATIVE PROGETTUALI".			
L00761890177202000179	0000000000000000	INTERVENTI IN VIA SOSTITUTIVA DI MESSA IN SICUREZZA PREVENZIONE BONIFICA	CANTI SUSI	2.000.000,00	2.000.000,00	AMB - QUALITA' AMBIENTALE	PRIORITA MEDIA	SI	SI	PROGETTO DI FATTIBILITA' TECNICO - ECONOMICA: "DOCUMENTO DI FATTIBILITA' DELLE ALTERNATIVE PROGETTUALI".			
L00761890177202000184	0000000000000000	OPERE DI COMPLETAMENTO FORESTAZIONE E DOTAZIONE INFRASTRUTTURALE PARCO DELLE CAVE	BRESCIANI CLAUDIO	210.000,00	360.000,00	AMB - QUALITA' AMBIENTALE	PRIORITA MEDIA	SI	SI	PROGETTO DI FATTIBILITA' TECNICO - ECONOMICA: "DOCUMENTO DI FATTIBILITA' DELLE ALTERNATIVE PROGETTUALI".			
L00761890177202100042	0000000000000000	MESSA IN SICUREZZA E BONIFICHE AREE E PARCHI PUBBLICI	CANTI SUSI	2.731.680,00	2.731.680,00	CPA - CONSERVAZIONE DEL PATRIMONIO	PRIORITA MASSIMA	SI	SI	PROGETTO DI FATTIBILITA' TECNICO - ECONOMICA: "DOCUMENTO DI FATTIBILITA' DELLE ALTERNATIVE PROGETTUALI".			
L00761890177202100045	0000000000000000	INTERVENTI STRAORDINARI DI MANUTENZIONE CEDRI E NUOVE PIANTUMAZIONI	GAGGERO PIERANDREA	100.000,00	100.000,00	CPA - CONSERVAZIONE DEL PATRIMONIO	PRIORITA MEDIA	SI	SI	PROGETTO DI FATTIBILITA' TECNICO - ECONOMICA: "DOCUMENTO DI FATTIBILITA' DELLE ALTERNATIVE PROGETTUALI".			
L00761890177202100046	0000000000000000	INTERVENTI DI MANUTENZIONE SU EDIFICI RESIDENZIALI A DESTINAZIONE SOCIALE	FOINI SILVIA	150.000,00	150.000,00	CPA - CONSERVAZIONE DEL PATRIMONIO	PRIORITA MASSIMA	SI	NO	PROGETTO DI FATTIBILITA' TECNICO - ECONOMICA: "DOCUMENTO DI FATTIBILITA' DELLE ALTERNATIVE PROGETTUALI".			
L00761890177202100048	0000000000000000	MANUTENZIONE STRAORDINARIA IMMOBILI PATRIMONIO ERP	FOINI SILVIA	1.245.000,00	1.245.000,00	CPA - CONSERVAZIONE DEL PATRIMONIO	PRIORITA MASSIMA	SI	NO	PROGETTO DI FATTIBILITA' TECNICO - ECONOMICA: "DOCUMENTO DI FATTIBILITA' DELLE ALTERNATIVE PROGETTUALI".			
L00761890177202100049	0000000000000000	OPERE DI REGIMAZIONE IDRALICA DEI TORRENTI MONTE MADDALENA	LAZZARONI GRAZIANO	783.000,00	2.328.000,00	AMB - QUALITA' AMBIENTALE	PRIORITA MASSIMA	SI	SI	PROGETTO DI FATTIBILITA' TECNICO - ECONOMICA: "DOCUMENTO DI FATTIBILITA' DELLE ALTERNATIVE PROGETTUALI".			

INTERVENTI RICOMPRESI NELL'ELENCO ANNUALE

Codice Unico Intervento - CUI	CUP	Descrizione dell'intervento	Responsabile del procedimento	Importo annualità	Importo intervento	Finalità (Tabella E.1)	Livello di priorità	Conformità Urbanistica	Verifica vincoli ambientali	Livello di progettazione (Tabella E.2)	CENTRALE DI COMMITENZA O SOGGETTO AGGREGATORE AL QUALE SI INTENDE DELEGARE LA PROCEDURA DI AFFIDAMENTO		Intervento aggiunto o variato a seguito di modifica programma (*)
											codice AUSA	denominazione	
L00761890177202100085	C89J21012550004	BONIFICA PARCO FURA NORD	CANTI SUSI	792.000,00	792.000,00	AMB - QUALITA' AMBIENTALE	PRIORITA MEDIA	SI	SI	PROGETTO DI FATTIBILITA' TECNICO - ECONOMICA: "DOCUMENTO DI FATTIBILITA' DELLE ALTERNATIVE PROGETTUALI".			
L00761890177202100086	C89J21012560004	BONIFICA PARCO FURA SUD	CANTI SUSI	946.000,00	946.000,00	AMB - QUALITA' AMBIENTALE	PRIORITA MEDIA	SI	SI	PROGETTO DI FATTIBILITA' TECNICO - ECONOMICA: "DOCUMENTO DI FATTIBILITA' DELLE ALTERNATIVE PROGETTUALI".			
L00761890177202200002	000000000000000	MANUTENZIONE STRAORDINARIA DEL PONTE IN VIA CAPRETTI	BARONCHELLI ALESSANDRO	915.000,00	915.000,00	CPA - CONSERVAZIONE DEL PATRIMONIO	PRIORITA MASSIMA	SI	SI	PROGETTO DI FATTIBILITA' TECNICO - ECONOMICA: "DOCUMENTO DI FATTIBILITA' DELLE ALTERNATIVE PROGETTUALI".			
L00761890177202200004	C83D21002610009	RIQUALIFICAZIONE COMPLESSO EX ARICI SEGA	FOINI SILVIA	8.000.000,00	8.000.000,00	CPA - CONSERVAZIONE DEL PATRIMONIO	PRIORITA MEDIA	SI	SI	PROGETTO DI FATTIBILITA' TECNICO - ECONOMICA: "DOCUMENTO DI FATTIBILITA' DELLE ALTERNATIVE PROGETTUALI".			
L00761890177202200042	C83D22000230006	INTERVENTI RELATIVI AL REIMPIEGO CONTRIBUTO "MOBILITA' SICURA"	SBARDELLA STEFANO	210.000,00	210.000,00	MIS - MIGLIORAMENTO E INCREMENTO DI SERVIZIO	PRIORITA MEDIA	SI	SI	PROGETTO DI FATTIBILITA' TECNICO - ECONOMICA: "DOCUMENTO DI FATTIBILITA' DELLE ALTERNATIVE PROGETTUALI".			
L00761890177202200043	C87H22001370007	INTERVENTI DI TRAFFIC CALMING E MESSA IN SICUREZZA - QUARTIERE FIUMICELLO	SBARDELLA STEFANO	472.761,01	472.761,01	MIS - MIGLIORAMENTO E INCREMENTO DI SERVIZIO	PRIORITA MASSIMA	SI	SI	PROGETTO DI FATTIBILITA' TECNICO - ECONOMICA: "DOCUMENTO DI FATTIBILITA' DELLE ALTERNATIVE PROGETTUALI".			
L00761890177202200045	C87H22001380004	RIQUALIFICAZIONE DI VIA MILANO 2° LOTTO	SBARDELLA STEFANO	1.244.187,00	1.244.187,00	MIS - MIGLIORAMENTO E INCREMENTO DI SERVIZIO	PRIORITA MASSIMA	SI	SI	PROGETTO ESECUTIVO			
L00761890177202200046	000000000000000	INTERVENTI DI MANUTENZIONE STRAORDINARIA SUI MARCIAPIEDI	SIMONETTI FRANCESCO	310.000,00	310.000,00	MIS - MIGLIORAMENTO E INCREMENTO DI SERVIZIO	PRIORITA MEDIA	SI	SI	PROGETTO DI FATTIBILITA' TECNICO - ECONOMICA: "DOCUMENTO DI FATTIBILITA' DELLE ALTERNATIVE PROGETTUALI".			
L00761890177202200047	000000000000000	LAVORI DI CONSOLIDAMENTO STRADALE DI UN TRATTO DI VIA OLINI	SIMONETTI FRANCESCO	500.000,00	500.000,00	MIS - MIGLIORAMENTO E INCREMENTO DI SERVIZIO	PRIORITA MEDIA	SI	SI	PROGETTO DI FATTIBILITA' TECNICO - ECONOMICA: "DOCUMENTO DI FATTIBILITA' DELLE ALTERNATIVE PROGETTUALI".			
L00761890177202200049	C87H21001740004	COMPLETAMENTO SALA DEL CAMINO - PALAZZO MARTINENGO	BARBARO ANTONELLA	200.000,00	200.000,00	CPA - CONSERVAZIONE DEL PATRIMONIO	PRIORITA MASSIMA	SI	SI	PROGETTO DI FATTIBILITA' TECNICO - ECONOMICA: "DOCUMENTO DI FATTIBILITA' DELLE ALTERNATIVE PROGETTUALI".			

INTERVENTI RICOMPRESI NELL'ELENCO ANNUALE

Codice Unico Intervento - CUI	CUP	Descrizione dell'intervento	Responsabile del procedimento	Importo annualità	Importo intervento	Finalità (Tabella E.1)	Livello di priorità	Conformità Urbanistica	Verifica vincoli ambientali	Livello di progettazione (Tabella E.2)	CENTRALE DI COMMITTEENZA O SOGGETTO AGGREGATORE AL QUALE SI INTENDE DELEGARE LA PROCEDURA DI AFFIDAMENTO		Intervento aggiunto o variato a seguito di modifica programma (*)
											codice AUSA	denominazione	
L00761890177202200050	C87H21001750004	PALAZZO MARTINENGO: RIQUALIFICAZIONE PIANO TERRA STANZE ANGOLO NORD-EST E COPERTURA PORZIONE LATO SUD-OVEST	BARBARO ANTONELLA	250.000,00	250.000,00	CPA - CONSERVAZIONE DEL PATRIMONIO	PRIORITA MASSIMA	SI	SI	PROGETTO DI FATTIBILITA' TECNICO - ECONOMICA: "DOCUMENTO DI FATTIBILITA' DELLE ALTERNATIVE PROGETTUALI".			
L00761890177202200051	C87H21001760004	RIQUALIFICAZIONE CENTRO CIVICO CASAZZA E SPAZI APERTI	BARBARO ANTONELLA	700.000,00	700.000,00	CPA - CONSERVAZIONE DEL PATRIMONIO	PRIORITA MASSIMA	SI	SI	PROGETTO DI FATTIBILITA' TECNICO - ECONOMICA: "DOCUMENTO DI FATTIBILITA' DELLE ALTERNATIVE PROGETTUALI".			
L00761890177202200052	C87H21001770004	RISTRUTTURAZIONE IMMOBILE EX BIBLIOTECA SCUOLA CRISPI DA DESTINARE A SALA CIVICA	BARBARO ANTONELLA	250.000,00	250.000,00	CPA - CONSERVAZIONE DEL PATRIMONIO	PRIORITA MASSIMA	SI	SI	PROGETTO DI FATTIBILITA' TECNICO - ECONOMICA: "DOCUMENTO DI FATTIBILITA' DELLE ALTERNATIVE PROGETTUALI".			
L00761890177202200053	000000000000000	MANUTENZIONE STRAORDINARIA FONTANE CITTADINE	BARBARO ANTONELLA	100.000,00	100.000,00	CPA - CONSERVAZIONE DEL PATRIMONIO	PRIORITA MASSIMA	SI	SI	PROGETTO DI FATTIBILITA' TECNICO - ECONOMICA: "DOCUMENTO DI FATTIBILITA' DELLE ALTERNATIVE PROGETTUALI".			
L00761890177202200054	000000000000000	MANUTENZIONE STRAORDINARIA IMPIANTI SPORTIVI	BARBARO ANTONELLA	1.253.000,00	1.253.000,00	CPA - CONSERVAZIONE DEL PATRIMONIO	PRIORITA MEDIA	SI	SI	PROGETTO DI FATTIBILITA' TECNICO - ECONOMICA: "DOCUMENTO DI FATTIBILITA' DELLE ALTERNATIVE PROGETTUALI".			
L00761890177202200056	000000000000000	RIQUALIFICAZIONE/RISTRUTTURAZIONE DI PARTE DEL CENTRO CORRIDONI (ZONA NORD CITTA')	BARBARO ANTONELLA	870.000,00	870.000,00	CPA - CONSERVAZIONE DEL PATRIMONIO	PRIORITA MASSIMA	SI	SI	PROGETTO DI FATTIBILITA' TECNICO - ECONOMICA: "DOCUMENTO DI FATTIBILITA' DELLE ALTERNATIVE PROGETTUALI".			
L00761890177202200057	C89D22000040004	INTERVENTI DI CONSOLIDAMENTO E RESTAURO TORRE PALLATA (COMPRESO INCARICHI)	BEGNI ANNA	1.100.000,00	1.100.000,00	CPA - CONSERVAZIONE DEL PATRIMONIO	PRIORITA MEDIA	SI	SI	PROGETTO DI FATTIBILITA' TECNICO - ECONOMICA: "DOCUMENTO DI FATTIBILITA' DELLE ALTERNATIVE PROGETTUALI".			
L00761890177202200058	000000000000000	INTERVENTI AREA CAFFARO	CANTI SUSI	1.000.000,00	1.000.000,00	AMB - QUALITA' AMBIENTALE	PRIORITA MASSIMA	SI	SI	PROGETTO DI FATTIBILITA' TECNICO - ECONOMICA: "DOCUMENTO DI FATTIBILITA' DELLE ALTERNATIVE PROGETTUALI".			
L00761890177202200059	000000000000000	FILO NATURALE-INTERVENTI DI FORESTAZIONE E COSTITUZIONE DI NUOVI HABITAT ANCHE A POTENZIAMENTO DELLA RETE ECOLOGICA COMUNALE	LAZZARONI GRAZIANO	483.820,50	483.820,50	AMB - QUALITA' AMBIENTALE	PRIORITA MEDIA	SI	SI	PROGETTO DI FATTIBILITA' TECNICO - ECONOMICA: "DOCUMENTO DI FATTIBILITA' DELLE ALTERNATIVE PROGETTUALI".			
L00761890177202200060	000000000000000	REALIZZAZIONE RECINZIONI PARCHI NICOLETTO E MONTAGNOLA MARTINONI	LAZZARONI GRAZIANO	158.563,00	158.563,00	AMB - QUALITA' AMBIENTALE	PRIORITA MEDIA	SI	SI	PROGETTO DI FATTIBILITA' TECNICO - ECONOMICA: "DOCUMENTO DI FATTIBILITA' DELLE ALTERNATIVE PROGETTUALI".			

INTERVENTI RICOMPRESI NELL'ELENCO ANNUALE

Codice Unico Intervento - CUJ	CUP	Descrizione dell'intervento	Responsabile del procedimento	Importo annualità	Importo intervento	Finalità (Tabella E.1)	Livello di priorità	Conformità Urbanistica	Verifica vincoli ambientali	Livello di progettazione (Tabella E.2)	CENTRALE DI COMMITTEENZA O SOGGETTO AGGREGATORE AL QUALE SI INTENDE DELEGARE LA PROCEDURA DI AFFIDAMENTO		Intervento aggiunto o variato a seguito di modifica programma (*)
											codice AUSA	denominazione	
L00761890177202200062	C84E21003760001	OPERE DI COMPLETAMENTO PER L'ADEGUAMENTO ANTINCENDIO DELLA TORRE CIMABUE	FOINI SILVIA	250.000,00	250.000,00	ADN - ADEGUAMENTO NORMATIVO	PRIORITA MASSIMA	SI	SI	PROGETTO DI FATTIBILITA' TECNICO - ECONOMICA: "DOCUMENTO DI FATTIBILITA' DELLE ALTERNATIVE PROGETTUALI".			
L00761890177202200063	C81F190000000002	RECUPERO N. 27 ALLOGGI INUTILIZZATI SITI IN VARIE VIE CITTADINE	FOINI SILVIA	1.050.000,00	1.050.000,00	CPA - CONSERVAZIONE DEL PATRIMONIO	PRIORITA MASSIMA	SI	SI	PROGETTO DI FATTIBILITA' TECNICO - ECONOMICA: "DOCUMENTO DI FATTIBILITA' DELLE ALTERNATIVE PROGETTUALI".			
L00761890177202200064	0000000000000000	REALIZZAZIONE PISTA CICLABILE BIA BROCCHI	BRESCIANI CLAUDIO	200.000,00	200.000,00	MIS - MIGLIORAMENTO E INCREMENTO DI SERVIZIO	PRIORITA MEDIA	SI	SI	PROGETTO DI FATTIBILITA' TECNICO - ECONOMICA: "DOCUMENTO DI FATTIBILITA' DELLE ALTERNATIVE PROGETTUALI".			
L00761890177202200065	0000000000000000	REALIZZAZIONE TRATTO DI PISTA CICLABILE VIA SAN POLO/VIA BOSE	BRESCIANI CLAUDIO	100.000,00	100.000,00	MIS - MIGLIORAMENTO E INCREMENTO DI SERVIZIO	PRIORITA MEDIA	SI	SI	PROGETTO DI FATTIBILITA' TECNICO - ECONOMICA: "DOCUMENTO DI FATTIBILITA' DELLE ALTERNATIVE PROGETTUALI".			
L00761890177202200067	C87H21004410002	INTERVENTI DI RIQUALIFICAZIONE URBANA (BANDO STRATEGIA CLIMA)	RIBOLLA GIANPIERO	1.273.000,00	1.273.000,00	CPA - CONSERVAZIONE DEL PATRIMONIO	PRIORITA MEDIA	SI	SI	PROGETTO DI FATTIBILITA' TECNICO - ECONOMICA: "DOCUMENTO DI FATTIBILITA' DELLE ALTERNATIVE PROGETTUALI".			
L00761890177202200068	C88B18000480009	VASCA DI LAMINAZIONE COSTALUNGA	RIBOLLA GIANPIERO	2.440.000,00	2.440.000,00	AMB - QUALITA' AMBIENTALE	PRIORITA MASSIMA	SI	SI	PROGETTO DI FATTIBILITA' TECNICO - ECONOMICA: "DOCUMENTO DI FATTIBILITA' DELLE ALTERNATIVE PROGETTUALI".			
L00761890177202200069	C89J21012540004	BONIFICA PARCO LIVORNO	CANTI SUSI	6.270.000,00	6.270.000,00	AMB - QUALITA' AMBIENTALE	PRIORITA MASSIMA	SI	SI	PROGETTO DI FATTIBILITA' TECNICO - ECONOMICA: "DOCUMENTO DI FATTIBILITA' DELLE ALTERNATIVE PROGETTUALI".			
L00761890177202200070	C85F21000330004	INTERVENTO DI MESSA IN SICUREZZA PALAZZO AVOGADRO COMPRESI INCARICHI PROFESSIONALI	BEGNI ANNA	564.000,00	564.000,00	CPA - CONSERVAZIONE DEL PATRIMONIO	PRIORITA MASSIMA	SI	SI	PROGETTO DI FATTIBILITA' TECNICO - ECONOMICA: "DOCUMENTO DI FATTIBILITA' DELLE ALTERNATIVE PROGETTUALI".			
L00761890177202200071	C86J21000010004	MANUTENZIONE STRAORDINARIA, CONSOLIDAMENTO E RESTAURO CONSERVATIVO DI PALAZZO LOGGIA	BEGNI ANNA	600.000,00	600.000,00	CPA - CONSERVAZIONE DEL PATRIMONIO	PRIORITA MASSIMA	SI	SI	PROGETTO DI FATTIBILITA' TECNICO - ECONOMICA: "DOCUMENTO DI FATTIBILITA' DELLE ALTERNATIVE PROGETTUALI".			
L00761890177202200072	C85F21000310004	RIFACIMENTO COPERTURA PALAZZINA HAYNAU IN CASTELLO	BEGNI ANNA	766.000,00	766.000,00	CPA - CONSERVAZIONE DEL PATRIMONIO	PRIORITA MASSIMA	SI	SI	PROGETTO DI FATTIBILITA' TECNICO - ECONOMICA: "DOCUMENTO DI FATTIBILITA' DELLE ALTERNATIVE PROGETTUALI".			

INTERVENTI RICOMPRESI NELL'ELENCO ANNUALE

Codice Unico Intervento - CUI	CUP	Descrizione dell'intervento	Responsabile del procedimento	Importo annualità	Importo intervento	Finalità (Tabella E.1)	Livello di priorità	Conformità Urbanistica	Verifica vincoli ambientali	Livello di progettazione (Tabella E.2)	CENTRALE DI COMMITTEENZA O SOGGETTO AGGREGATORE AL QUALE SI INTENDE DELEGARE LA PROCEDURA DI AFFIDAMENTO		Intervento aggiunto o variato a seguito di modifica programma (*)
											codice AUSA	denominazione	
L00761890177202200073	0000000000000000	OPERE DI REALIZZAZIONE CENTRO CULTURALE "MUSIL"	RIBOLLA GIANPIERO	11.979.954,00	11.979.954,00	MIS - MIGLIORAMENTO E INCREMENTO DI SERVIZIO	PRIORITA MEDIA	SI	SI	PROGETTO DI FATTIBILITA' TECNICO - ECONOMICA: "DOCUMENTO DI FATTIBILITA' DELLE ALTERNATIVE PROGETTUALI".			
L00761890177202200074	C81B21001580001	PROGETTO INNESTI (BANDO PINQUA) - RIGENERAZIONE AREA DISMESSA EX FALLIMENTO PP CASE DEL SOLE - INCARICHI	RIBOLLA GIANPIERO	2.280.000,00	2.280.000,00	MIS - MIGLIORAMENTO E INCREMENTO DI SERVIZIO	PRIORITA MEDIA	SI	SI	PROGETTO DI FATTIBILITA' TECNICO - ECONOMICA: "DOCUMENTO DI FATTIBILITA' DELLE ALTERNATIVE PROGETTUALI".			
L00761890177202200075	0000000000000000	PROGETTO INNESTI (BANDO PINQUA) - INTERVENTI PER IL MIGLIORAMENTO DELL'ACCESSIBILITA' - AMBITO CASE DEL SOLE IDEAL CLIMA STAZIONE S.GIOVANI - INCARICHI	RIBOLLA GIANPIERO	440.000,00	440.000,00	MIS - MIGLIORAMENTO E INCREMENTO DI SERVIZIO	PRIORITA MEDIA	SI	SI	PROGETTO DI FATTIBILITA' TECNICO - ECONOMICA: "DOCUMENTO DI FATTIBILITA' DELLE ALTERNATIVE PROGETTUALI".			
L00761890177202200076	0000000000000000	REALIZZAZIONE CENTRALE DEL FREDDO TEATRO IDEAL	RIBOLLA GIANPIERO	950.000,00	950.000,00	MIS - MIGLIORAMENTO E INCREMENTO DI SERVIZIO	PRIORITA MEDIA	SI	SI	PROGETTO DI FATTIBILITA' TECNICO - ECONOMICA: "DOCUMENTO DI FATTIBILITA' DELLE ALTERNATIVE PROGETTUALI".			
L00761890177202200077	0000000000000000	SMALTIMENTO RIFIUTI E MOVIMENTI TERRA NELL'AMBITO DI REALIZZAZIONE OPERE PUBBLICHE	RIBOLLA GIANPIERO	468.320,00	468.320,00	AMB - QUALITA' AMBIENTALE	PRIORITA MEDIA	SI	SI	PROGETTO DI FATTIBILITA' TECNICO - ECONOMICA: "DOCUMENTO DI FATTIBILITA' DELLE ALTERNATIVE PROGETTUALI".			
L00761890177202200078	0000000000000000	PNRR MISS.5 COMP.2.3 INV.3.1 REALIZZAZIONE PALAGECO REALIZZAZIONE CENTRO PREPARAZIONE OLIMPICA GINNASTICA - (CLUSTER 3)	AZZINI MASSIMO	9.519.092,00	9.519.092,00	MIS - MIGLIORAMENTO E INCREMENTO DI SERVIZIO	PRIORITA MEDIA	SI	SI	PROGETTO DI FATTIBILITA' TECNICO - ECONOMICA: "DOCUMENTO DI FATTIBILITA' DELLE ALTERNATIVE PROGETTUALI".			
L00761890177202200079	C83D220000050004	RIQUALIFICAZIONE E RESTAURO DI PALAZZO BROLETTO SEDE SERVIZI DEMOGRAFICI	BEGNI ANNA	450.000,00	450.000,00	VAB - VALORIZZAZIONE BENI VINCOLATI	PRIORITA MEDIA	SI	SI	PROGETTO DI FATTIBILITA' TECNICO - ECONOMICA: "DOCUMENTO DI FATTIBILITA' DELLE ALTERNATIVE PROGETTUALI".			
L00761890177202200099	C87H21001120004	INTERVENTI PER LA MOBILITA' SOSTENIBILE - RETE CICLABILE VIA LAMARMORA E ALTRE	SBARDELLA STEFANO	1.150.000,00	1.150.000,00	MIS - MIGLIORAMENTO E INCREMENTO DI SERVIZIO	PRIORITA MASSIMA	SI	SI	PROGETTO DI FATTIBILITA' TECNICO - ECONOMICA: "DOCUMENTO DI FATTIBILITA' DELLE ALTERNATIVE PROGETTUALI".			
L00761890177202200102	C85H19000190002	SISTEMAZIONE IDRAULICA TORRENTE GARZA NORD / GARZA SUD	BRESCIANI CLAUDIO	3.280.000,00	3.280.000,00	AMB - QUALITA' AMBIENTALE	PRIORITA MASSIMA	SI	SI	PROGETTO DI FATTIBILITA' TECNICO - ECONOMICA: "DOCUMENTO DI FATTIBILITA' DELLE ALTERNATIVE PROGETTUALI".			
L00761890177202200105	C81B22002110001	INTERVENTI PER IL RAFFORZAMENTO DELLA MOBILITA' CICLISTICA - CICLOVIE URBANE E METROPOLITANE	SBARDELLA STEFANO	1.806.932,00	1.806.932,00	URB - QUALITA' URBANA	PRIORITA MASSIMA	SI	SI	PROGETTO DI FATTIBILITA' TECNICO - ECONOMICA: "DOCUMENTO DI FATTIBILITA' DELLE ALTERNATIVE PROGETTUALI".			

INTERVENTI RICOMPRESI NELL'ELENCO ANNUALE

Codice Unico Intervento - CUI	CUP	Descrizione dell'intervento	Responsabile del procedimento	Importo annualità	Importo intervento	Finalità (Tabella E.1)	Livello di priorità	Conformità Urbanistica	Verifica vincoli ambientali	Livello di progettazione (Tabella E.2)	CENTRALE DI COMMITTEENZA O SOGGETTO AGGREGATORE AL QUALE SI INTENDE DELEGARE LA PROCEDURA DI AFFIDAMENTO		Intervento aggiunto o variato a seguito di modifica programma (*)
											codice AUSA	denominazione	
L00761890177202200106	C84E2200060004	RECUPERO CONSERVATIVO E FUNZIONALE SALA EX CAVALLERIZZA	BARBARO ANTONELLA	520.000,00	520.000,00	CPA - CONSERVAZIONE DEL PATRIMONIO	PRIORITA MEDIA	SI	SI	PROGETTO DI FATTIBILITA' TECNICO - ECONOMICA: "DOCUMENTO DI FATTIBILITA' DELLE ALTERNATIVE PROGETTUALI".			
L00761890177202200107	C83D2200060001	ABBATTIMENTO BARRIERE ARCHITETTONICHE SCUOLA PRIMARIA VOLTA	GRASSO ELENA MARIA	180.000,00	180.000,00	ADN - ADEGUAMENTO NORMATIVO	PRIORITA MASSIMA	SI	SI	PROGETTO DI FATTIBILITA' TECNICO - ECONOMICA: "DOCUMENTO DI FATTIBILITA' DELLE ALTERNATIVE PROGETTUALI".			
L00761890177202200108	C89J21029470001	LAVORI DI MANUTENZIONE STRAORDINARIA PER LA SOSTITUZIONE ED IL RESTAURO CONSERVATIVO DEI SERRAMENTI ESTERNI PRESSO LA SCUOLA PRIMARIA ARICI	GRASSO ELENA MARIA	720.000,00	720.000,00	CPA - CONSERVAZIONE DEL PATRIMONIO	PRIORITA MASSIMA	SI	SI	PROGETTO DI FATTIBILITA' TECNICO - ECONOMICA: "DOCUMENTO DI FATTIBILITA' DELLE ALTERNATIVE PROGETTUALI".			
L00761890177202200109	C89J22000840005	OPERE DI MESSA IN SICUREZZA DEI PARAMENTI MURARI DELLA SCUOLA PRIMARIA SANTA MARIA BAMBINA E SECONDARIA DI PRIMO GRADO TOVINI - IL LOTTO	GRASSO ELENA MARIA	550.000,00	550.000,00	CPA - CONSERVAZIONE DEL PATRIMONIO	PRIORITA MEDIA	SI	SI	PROGETTO DI FATTIBILITA' TECNICO - ECONOMICA: "DOCUMENTO DI FATTIBILITA' DELLE ALTERNATIVE PROGETTUALI".			
L00761890177202200110	C81B22000360006	SOSTITUZIONE EDILIZIA SCUOLA PRIMARIA VALDADIGE MEDIANTE INTERVENTI DI DEMOLIZIONE E RICOSTRUZIONE	GRASSO ELENA MARIA	3.247.200,00	3.247.200,00	ADN - ADEGUAMENTO NORMATIVO	PRIORITA MEDIA	SI	SI	PROGETTO DI FATTIBILITA' TECNICO - ECONOMICA: "DOCUMENTO DI FATTIBILITA' DELLE ALTERNATIVE PROGETTUALI".			
L00761890177202200111	000000000000000	REALIZZAZIONE NUOVO IMPIANTO DI ILLUMINAZIONE PRESSO CENTRO SPORTIVO SAN BARTOLOMEO - CAMPO A 11	BARBARO ANTONELLA	250.000,00	250.000,00	MIS - MIGLIORAMENTO E INCREMENTO DI SERVIZIO	PRIORITA MASSIMA	SI	SI	PROGETTO DI FATTIBILITA' TECNICO - ECONOMICA: "DOCUMENTO DI FATTIBILITA' DELLE ALTERNATIVE PROGETTUALI".			
L00761890177202200112	C83J20000140004	NUOVO MUSEO DEL RISORGIMENTO - OPERE DI COMPLETAMENTO	BEGNI ANNA	839.000,00	839.000,00	CPA - CONSERVAZIONE DEL PATRIMONIO	PRIORITA MASSIMA	SI	SI	PROGETTO DI FATTIBILITA' TECNICO - ECONOMICA: "DOCUMENTO DI FATTIBILITA' DELLE ALTERNATIVE PROGETTUALI".			
L00761890177202200113	000000000000000	RIQUALIFICAZIONE PORZIONE FABBRICATO EX IDEAL CLIMA - OPERE COMPLEMENTARI	RIBOLLA GIANPIERO	610.000,00	610.000,00	URB - QUALITA' URBANA	PRIORITA MASSIMA	SI	SI	PROGETTO ESECUTIVO			
L00761890177202200114	C89J21018210001	INTERVENTI PER L'ADATTAMENTO AI CAMBIAMENTI CLIMATICI IN AMBITO URBANO	RIBOLLA GIANPIERO	771.920,00	771.920,00	AMB - QUALITA' AMBIENTALE	PRIORITA MEDIA	SI	SI	PROGETTO DI FATTIBILITA' TECNICO - ECONOMICA: "DOCUMENTO DI FATTIBILITA' DELLE ALTERNATIVE PROGETTUALI".			
L00761890177202200116	000000000000000	RELAMPING LED STADIO INVERNICI DI VIA MAGGIA	AZZINI MASSIMO	204.056,00	204.056,00	MIS - MIGLIORAMENTO E INCREMENTO DI SERVIZIO	PRIORITA MEDIA	SI	SI	PROGETTO DI FATTIBILITA' TECNICO - ECONOMICA: "DOCUMENTO DI FATTIBILITA' DELLE ALTERNATIVE PROGETTUALI".			

INTERVENTI RICOMPRESI NELL'ELENCO ANNUALE

Codice Unico Intervento - CUJ	CUP	Descrizione dell'intervento	Responsabile del procedimento	Importo annualità	Importo intervento	Finalità (Tabella E.1)	Livello di priorità	Conformità Urbanistica	Verifica vincoli ambientali	Livello di progettazione (Tabella E.2)	CENTRALE DI COMMITTEENZA O SOGGETTO AGGREGATORE AL QUALE SI INTENDE DELEGARE LA PROCEDURA DI AFFIDAMENTO		Intervento aggiunto o variato a seguito di modifica programma (*)
											codice AUSA	denominazione	
L00761890177202200117		INTERVENTI DI RIQUALIFICAZIONE DEL PATRIMONIO IMMOBILIARE CIMITERIALE - MANUTENZIONE ORDINARIA, STRAORDINARIA E REALIZZAZIONE DI NUOVI MANUFATTI CIMITERIALI	BEGNI ELISABETTA	0,00	7.352.662,52	GPA - CONSERVAZIONE DEL PATRIMONIO	PRIORITA MASSIMA	SI	NO	PROGETTO DI FATTIBILITA' TECNICO - ECONOMICA: "DOCUMENTO DI FATTIBILITA' DELLE ALTERNATIVE PROGETTUALI".			
L00761890177202200120	0000000000000000	MANUTENZIONE STRAORDINARIA SCUOLA SECONDARIA 1 GRADO LANA	GRASSO ELENA MARIA	275.000,00	275.000,00	GPA - CONSERVAZIONE DEL PATRIMONIO	PRIORITA MASSIMA	SI	NO	PROGETTO DI FATTIBILITA' TECNICO - ECONOMICA: "DOCUMENTO DI FATTIBILITA' DELLE ALTERNATIVE PROGETTUALI".			
L00761890177202200121	0000000000000000	LAVORI DI RIDEFINIZIONE DELL'INTERSEZIONE TRA VIA DEI SANTI E VIA LE GHISELLE, FINANZIATO PER 90MILA EURO DA PROVINCIA E COMUNE DI CASTENEDOLO	SBARDELLA STEFANO	250.000,00	250.000,00	GPA - CONSERVAZIONE DEL PATRIMONIO	PRIORITA MASSIMA	SI	NO	PROGETTO DI FATTIBILITA' TECNICO - ECONOMICA: "DOCUMENTO DI FATTIBILITA' DELLE ALTERNATIVE PROGETTUALI".			

**ALLEGATO I - SCHEDA F : PROGRAMMA TRIENNALE DELLE OPERE PUBBLICHE 2022/2024
DELL'AMMINISTRAZIONE COMUNE DI BRESCIA**

**ELENCO DEGLI INTERVENTI PRESENTI NELL'ELENCO ANNUALE DEL PRECEDENTE PROGRAMMA TRIENNALE E NON RIPROPOSTI E
NON AVVIATI**

Codice Unico Intervento - CUI	CUP	Descrizione dell'intervento	Importo intervento	Livello di priorità	Motivo per il quale l'intervento non è riproposto (1)
--	------------	------------------------------------	---------------------------	----------------------------	--

**ALLEGATO II - SCHEDA A : PROGRAMMA BIENNALE DEGLI ACQUISTI DI FORNITURE E SERVIZI 2022/2023
DELL'AMMINISTRAZIONE COMUNE DI BRESCIA**

QUADRO DELLE RISORSE NECESSARIE ALLA REALIZZAZIONE DEL PROGRAMMA

TIPOLOGIA RISORSE	Arco temporale di validità del programma		
	Disponibilità finanziaria (1)		Importo Totale (2)
	Primo anno	Secondo anno	
RISORSE DERIVANTI DA ENTRATE AVENTI DESTINAZIONE VINCOLATA PER LEGGE	0,00	0,00	0,00
RISORSE DERIVANTI DA ENTRATE ACQUISITE MEDIANTE CONTRAZIONE DI MUTUO	0,00	0,00	0,00
RISORSE ACQUISITE MEDIANTE APPORTI DI CAPITALI PRIVATI	233.865,00	3.161.204,80	3.395.069,80
STANZIAMENTI DI BILANCIO	10.979.948,85	22.820.216,44	33.800.165,29
FINANZIAMENTI ACQUISIBILI AI SENSI DELL'ARTICOLO 3 DEL DECRETO-LEGGE 31 OTTOBRE 1990, N.310, CONVERTITO CON MODIFICAZIONI DALLA LEGGE 22 DICEMBRE 1990, N.403	0,00	0,00	0,00
RISORSE DERIVANTI DA TRASFERIMENTO DI IMMOBILI	0,00	0,00	0,00
ALTRO	0,00	0,00	0,00
Totale	11.213.813,85	25.981.421,24	37.195.235,09

Il referente del programma
VAVASSORI MONICA

Note:

- (1) La disponibilità finanziaria di ciascuna annualità è calcolata come somma delle informazioni elementari relative ai costi annuali di ciascun acquisto intervento di cui alla scheda B.
- (2) L'importo totale delle risorse necessarie alla realizzazione del programma biennale è calcolato come somma delle due annualità

**ALLEGATO II - SCHEDA B : PROGRAMMA BIENNALE DEGLI ACQUISTI DI FORNITURE E SERVIZI 2022/2023
DELL'AMMINISTRAZIONE 00761890177**

ELENCO DEGLI ACQUISTI DEL PROGRAMMA

Codice Unico Intervento - CUI (1)	Annuale nella quale si prevede di dare avvio alla procedura di affidamento	Codice CUP (2)	Acquisto ricompreso nell'importo complessivo di un lavoro o di altra acquisizione presente in programmazione di lavori, forniture e servizi (Tabella B.2bis)	CUI lavoro o altra acquisizione nel cui importo complessivo l'acquisto è eventualmente ricompreso (3)	Lotto funzionale (4)	Ambito geografico di esecuzione dell'acquisto Codice NUTS	Settore	CPV (5)	Descrizione dell'acquisto	Livello di priorità (6) (Tabella B.1)	Responsabile del Procedimento (7)	Durata del contratto	L'acquisto è relativo a nuovo affidamento di contratto in essere (8)	STIMA DEI COSTI DELL'ACQUISTO					CENTRALE DI COMMITTEZZA O SOGGETTO AGGREGATORE AL QUALE SI FARÀ RICORSO PER L'ESPLETAMENTO DELLA PROCEDURA DI AFFIDAMENTO (11)		Acquisto aggiunto o variato a seguito di modifica programma (12) (Tabella B.2)	
														Primo anno	Secondo anno	Costi su annualità successive	Totale (9)	Apporto di capitale privato		codice AUSA		denominazione
																		Importo	Tipologia (Tabella B.1bis)			
S00761890177202000150	2022		NO		NO	ITC47	SERVIZI	85311200-4	SERVIZIO DI TRASPORTO SOGGETTI FRAGILI TRAMITE TAXI. PERIODO 01.04.2023-31.03.2025	PRIORITA MEDIA	BORAGINI GIORGIA	24	SI	0,00	212.000,00	400.000,00	612.000,00	0,00				MODIFICA EX ART.7 COMMA 8 LETTERA E)
S00761890177202100018	2022		NO		NO	ITC47	SERVIZI	85300000-2	SPAZIO INCONTRO PER LA GESTIONE DI INCONTRI PROTETTI. PERIODO 1/5/2023-30/4/2027	PRIORITA MEDIA	MOLGORA MASSIMO	48	SI	0,00	87.000,00	433.000,00	520.000,00	0,00				MODIFICA EX ART.7 COMMA 8 LETTERA E)
S00761890177202100020	2022		NO		NO	ITC47	SERVIZI	85311000-2	SERVIZI INTEGRATI DI ACCOMPAGNAMENTO, SOSTEGNO ALLA CIVILE CONVIVENZA, PREVENZIONE E CONTRASTO ALL'USO IMPROPRIO DI ALLOGGI, NEI CONTESTI DI EDILIZIA RESIDENZIALE PUBBLICA E SUPPORTO ALL'AUTONOMIA ABITATIVA - PERIODO 01.01.2023-31.12.2025	PRIORITA MEDIA	BORAGINI GIORGIA	36	SI	0,00	270.398,53	1.338.992,65	1.609.391,18	0,00				MODIFICA EX ART.7 COMMA 8 LETTERA C)
S00761890177202100008	2022		NO		NO	ITC47	SERVIZI	31527200-8	SERVIZIO NOLEGGIO, ALLESTIMENTO E DISALLESTIMENTO INSTALLAZIONI LUMINOSE (LUMINARIE NATALE)	PRIORITA MEDIA	TRENTINI MARCO	12	NO	180.000,00	34.000,00	0,00	214.000,00	0,00				MODIFICA EX ART.7 COMMA 8 LETTERA E)
S00761890177202100002	2022		NO		NO	ITC47	SERVIZI	80410000-1	GESTIONE DELLE ATTIVITA' DI PREVENZIONE NELLE SCUOLE ANNI SCOLASTICI 2022/2023-2023/2024-2024/2025	PRIORITA MEDIA	PAOLINI GIORGIO	36	NO	0,00	90.000,00	1.405.000,00	1.495.000,00	0,00				

S007618901 772020000 7	2022		NO	NO	ITC47	SERVIZI	80410000-1	SERVIZIO DI COORDINAMENTO, GESTIONE E REPORTISTICA CIRCA L'ASCOLTO E IL SUPPORTO PSICOLOGICO PER GLI STUDENTI DELLE SCUOLE SECONDARIE DI PRIMO GRADO	PRIORITA MEDIA	PAOLINI GIORGIO	36	NO	22.000,00	61.000,00	282.000,00	365.000,00	0,00				
S007618901 7720210000 7	2022		NO	NO	ITC47	SERVIZI	98371000-4	SERVIZIO DI RECUPERO SALME NEL TERRITORIO DEL COMUNE DI BRESCIA	PRIORITA MEDIA	BEGNI ELISABETTA	48	NO	15.000,00	15.000,00	30.000,00	60.000,00	0,00				
S007618901 7720210002 7	2022		NO	NO	ITC47	SERVIZI	66510000-8	SERVIZIO DI BROKERAGGIO ASSICURATIVO DAL 1/05/2023 - 30/04/2026	PRIORITA MEDIA	VAVASSORI MONICA	36	SI	0,00	89.189,13	456.914,43	546.103,56	0,00				MODIFICA EX ART.7 COMMA 8 LETTERA E)
S007618901 7720210000 3	2022		NO	NO	ITC47	SERVIZI	64100000-7	RACCOLTA, SMISTAMENTO, TRASPORTO E DISTRIBUZIONE DELLA CORRISPONDENZA	PRIORITA MEDIA	SANNA MARIA MADDALENA	24	SI	26.250,00	105.000,00	78.750,00	210.000,00	0,00				
S007618901 7720200014 6	2022		NO	NO	ITC47	SERVIZI	50800000-3	SERVIZIO DI MANUT. ORD. ATTREZZ. LUDICHE/ARREDI ESTERNI DELLE SCUOLE DAL 1.01.23 AL 31.12.2024	PRIORITA MEDIA	GAGGERO PIERANDREA	24	SI	0,00	121.800,00	121.800,00	243.600,00	0,00				MODIFICA EX ART.7 COMMA 8 LETTERA C)
S007618901 7720210001 5	2022		NO	SI	ITC47	SERVIZI	77310000-6	SERVIZIO DI MANUTENZIONE AREE VERDI DIVERSI PERIODO 1.01.23-31.12.24	PRIORITA MEDIA	GAGGERO PIERANDREA	36	NO	0,00	75.000,00	75.000,00	150.000,00	0,00				
S007618901 7720210001 6	2022		NO	NO	ITC47	SERVIZI	77310000-6	SERVIZIO DI MANUTENZIONE DELLE AREE VERDI SCOLASTICHE DAL 1.01.23 AL 30.04.26 RIPETIZIONE	PRIORITA MEDIA	GAGGERO PIERANDREA	40	SI	0,00	379.050,00	884.450,00	1.263.500,00	0,00				
S007618901 7720210002 1	2022		NO	NO	ITC47	SERVIZI	92511000-6	AFFIDAMENTO SERVIZIO DI DISTRIBUZIONE DEL MATERIALE LIBRARIO/DOCUMENTARI O ASSIMILABILE PRESSO LA BIBLIOTECA QUERINIANA. PERIODO 19.1.2022-31.12.2025	PRIORITA MASSIMA	TRENTINI MARCO	48	SI	150.000,00	187.500,00	412.500,00	750.000,00	0,00				
F007618901 7720200000 8	2022		NO	NO	ITC47	FORNITURE	39160000-1	FORNITURA ARREDI DIVERSI PER LE SCUOLE DELL'OBBLIGO	PRIORITA MEDIA	PAOLINI GIORGIO	36	NO	55.000,00	55.000,00	55.000,00	165.000,00	0,00				

F007618901 772020001 2	2022		NO		NO	ITC47	FORNITURE	39100000-3	ACQUISTO DI 1500 SEDIE ROSSE HELENE PER PUBBLICO SPETTACOLO (COMPATIBILI CON SEDIE GIA' IN USO PRESSO IL COMUNE)	PRIORITA MEDIA	TRENTINI MARCO	12	NO	40.000,00	0,00	0,00	40.000,00	0,00			
F007618901 772020001 0	2022		NO		NO	ITC47	FORNITURE	44400000-4	ACQUISTO NR.1 PALCO SELVO LINE CON COPERTURA MODULARE MISURE 10X12 (COMPATIBILE CON ALTRO PALCO DI PROPRIETA' COMUNALE)	PRIORITA MEDIA	TRENTINI MARCO	12	NO	80.000,00	0,00	0,00	80.000,00	0,00			
F007618901 772020001 1	2022		NO		NO	ITC47	FORNITURE	44400000-4	ACQUISTO PALCO SELVO LINE MISURA 10X12 COMPATIBILE CON ALTRO PALCO DI PROPRIETA' COMUNALE	PRIORITA MEDIA	TRENTINI MARCO	12	NO	60.000,00	0,00	0,00	60.000,00	0,00			
S007618901 772020009 9	2022		NO		NO	ITC47	SERVIZI	75222000-8	SERVIZIO DI VIGILANZA ARMATA	PRIORITA MEDIA	DAEDER ELISA	36	SI	245.000,00	490.000,00	735.000,00	1.470.000,00	0,00	0000404673	CITTA' METROPOLIT ANA DI MILANO	
S007618901 7720210001 0	2022		NO		NO	ITC47	SERVIZI	92600000-7	CONDUZIONE TECNICA DI CORSI DI ATTIVITA' MOTORIA PER ANZIANI E ADULTI E CORSI SPORTIVI (3 LOTTI)	PRIORITA MEDIA	REBONI CLAUDIO	8	SI	79.000,00	130.000,00	0,00	209.000,00	0,00			
S007618901 7720210000 5	2022		SI	10076189017720 2000178	NO	ITC47	SERVIZI	71000000-8	SERVIZI DI INGEGNERIA E ARCHITETTURA PER GLI INTERVENTI DI ADEGUAMENTO SISMICO DEGLI EDIFICI PUBBLICI	PRIORITA MEDIA	AZZINI MASSIMO	12	NO	30.000,00	120.000,00	0,00	150.000,00	0,00			
S007618901 7720210008 2	2022		NO		SI	ITC47	SERVIZI	55524000-9	SERVIZIO DI RISTORAZIONE SCOLASTICA - A.S. 2023/24-2024/25- 2025/26	PRIORITA MEDIA	PAOLINI GIORGIO	48	NO	0,00	3.300.000,00	64.700.000,00	68.000.000,00	0,00			
S007618901 7720210004 3	2022		NO		NO	ITC47	SERVIZI	77230000-1	SERVIZIO DI REDAZIONE ATTI PIANIFICATORI PARCO DELLE COLLINE 2022-2023	PRIORITA MEDIA	SALVADORI ILARIA	24	NO	70.291,22	0,00	0,00	70.291,22	0,00			MODIFICA EX ART.7 COMMA 8 LETTERA C)
S007618901 7720210006 3	2022		NO		NO	ITC47	SERVIZI	79621000-3	SERVIZIO DI SOMMINISTRAZION E DI LAVORO TEMPORANEO 1 / 0 1 / 2 0 2 3 - 3 1 / 1 2 / 2 0 2 3	PRIORITA MEDIA	MATTIELLO LUCA	12	SI	0,00	100.000,00	0,00	100.000,00	0,00			MODIFICA EX ART.7 COMMA 8 LETTERA E)

S007618901 7720210006 7	2022		NO		NO	ITC47	SERVIZI	92312000-1	SERVIZIO DI FORNITURA DI EVENTI CULTURALI E PRESENTAZIONE LIBRI PER LA REALIZZAZIONE DI LIBRIXIA 2022	PRIORITA MEDIA	TRENTINI MARCO	1	NO	70.000,00	0,00	0,00	70.000,00	0,00				
S007618901 7720210006 8	2022		NO		NO	ITC47	SERVIZI	71320000-7	SERVIZI TECNICI E SCENOGRAFICI PER EVENTI NATALIZI 2022	PRIORITA MEDIA	TRENTINI MARCO	2	NO	100.000,00	0,00	0,00	100.000,00	0,00				
S007618901 7720200005 1	2022		NO		NO	ITC47	SERVIZI	64112000-4	POSTALIZZAZIONE ATTI GIUDIZIARI (GARA BIENNALE)	PRIORITA MEDIA	GIARDINO BARBARA	24	SI	335.000,00	1.300.000,00	4.230.000,00	5.865.000,00	0,00				
F007618901 7720210001 4	2022		NO		NO	ITC47	FORNITURE	32322000-6	APPARATI MULTIMEDIALI TOTE M PER PROGETTO TURISMO	PRIORITA MEDIA	PISCOPO CARMINE ANDREA	1	NO	100.000,00	0,00	0,00	100.000,00	0,00				
S007618901 7720210007 2	2022		SI, CUI NON ANCORA ATTRIBUITO		NO	ITC47	SERVIZI	71000000-8	SERVIZI DI INGEGNERIA E ARCHITETTURA (PROGETTISTA - CSP/CSE - D.L. - GEOLOGO - COLLAUDATORE) PER LAVORI DI CONSOLIDAMENTO STRADALE DI UN TRATTO DI VIA OLINI	PRIORITA MEDIA	BARONCHELLI ALESSANDRO	12	NO	0,00	100.000,00	0,00	100.000,00	0,00				
S007618901 7720210007 4	2022		NO		NO	ITC47	SERVIZI	90670000-4	SERVIZIO DI DERATTIZZAZIONE, DISINFESTAZIONE E DISINFESTAZIONE E DISINFESTAZIONE PER LE MISURE DI CONTRASTO ALLA PROLIFERAZIONE DI RATTI E INSETTI VOLANTI E STRISCIANTI. PERIODO 1.11.2022-31.10. 2025	PRIORITA MASSIMA	ROSSI DARIA	36	NO	38.066,00	152.496,00	279.576,00	470.138,00	0,00				
S007618901 7720210007 5	2022		NO		NO	ITC47	SERVIZI	80410000-1	SERVIZIO DI PULIZIA E AUSILIARIATO SCUOLE D'INFANZIA	PRIORITA MEDIA	FINAZZI ANNA MARIA	36	NO	1.075.600,00	2.689.000,00	4.302.400,00	8.067.000,00	0,00				
S007618901 7720210007 6	2022		NO		NO	ITC47	SERVIZI	80410000-1	SERVIZIO DI PULIZIA E AUSILIARIATO NIDI COMUNALI	PRIORITA MEDIA	FINAZZI ANNA MARIA	36	SI	452.000,00	1.130.000,00	1.808.000,00	3.390.000,00	0,00				
S007618901 7720200012 4	2022		NO		NO	ITC47	SERVIZI	71000000-8	SERVIZI DI INGEGNERIA E ARCHITETTURA PER SERVIZIO METROBUS	PRIORITA MASSIMA	SBARDELLA STEFANO	12	NO	100.000,00	0,00	0,00	100.000,00	0,00				
S007618901 7720200012 8	2022	CB2G190004400 01	NO		NO	ITC47	SERVIZI	71000000-8	SERVIZI DI INGEGNERIA E ARCHITETTURA PER OPERE "NODO INTERMODALE STAZIONE FERROVIARIA"	PRIORITA MASSIMA	SBARDELLA STEFANO	12	NO	70.000,00	0,00	0,00	70.000,00	0,00				

S007618901 772020012 9	2022	C82G190004300 01	NO		NO	ITC47	SERVIZI	71000000-8	SERVIZI DI INGEGNERIA E ARCHITETTURA PER OPERE VIABILISTICHE E ZONE 30 - LOTTO 2	PRIORITA MASSIMA	SBARDELLA STEFANO	12	NO	128.000,00	0,00	0,00	128.000,00	0,00				
S007618901 7720210008 1	2022		NO		NO	ITC47	SERVIZI	64112000-4	S E R V I Z I O SPEDIZIONE DI P O S T A RACCOMANDATA LOCALE CON RICEVUTA DI RITORNO	PRIORITA MASSIMA	SCARNERA KATIA	24	SI	0,00	50.000,00	100.000,00	150.000,00	0,00				MODIFICA EX ART.7 COMMA 8 LETTERA E)
S007618901 7720220001 0	2022		NO		NO	ITC47	SERVIZI	50413200-5	SERVIZIO DI VERIFICA IMPIANTI ANTINTRUSIONE /ANTINCENDIO INSTALLATI PRESSO GLI E D I F I C I S C O L A S T I C I	PRIORITA MEDIA	GRASSO ELENA MARIA	24	SI	0,00	47.000,00	46.000,00	93.000,00	0,00				MODIFICA EX ART.7 COMMA 8 LETTERA E)
S007618901 7720210008 3	2022		SI, CUI NON ANCORA ATTRIBUITO		NO	ITC47	SERVIZI	71000000-8	S E R V I Z I INGEGNERIA E ARCHITETTURA	PRIORITA MEDIA	AZZINI MASSIMO	12	NO	30.000,00	30.000,00	0,00	60.000,00	0,00				
F007618901 7720210000 9	2022		SI	L0076189017720 2100003	NO	ITC47	FORNITURE	39150000-8	ALLESTIMENTO E FORNITURA ARREDI MUSEO DEL RISORGIMENTO	PRIORITA MEDIA	BEGNI ANNA	12	NO	1.400.000,00	0,00	0,00	1.400.000,00	0,00				
F007618901 7720210001 5	2022		NO		NO	ITC47	FORNITURE	18000000-9	F O R N I T U R A ACQUISTO DI VESTIARIO ED ACCESSORI DI ORDINANZA PER A G E N T I E D UFFICIALI DI POLIZIA LOCALE	PRIORITA MEDIA	NATOLI FRANCESCO	48	SI	175.000,00	160.000,00	320.000,00	655.000,00	0,00				
S007618901 7720210008 7	2022		NO		NO	ITC47	SERVIZI	92511000-6	SERVIZIO DI MOVIMENTAZIONE DOCUMENTI PER IL P R E S T I T O INTERBIBLIOTECAR IO DEL SISTEMA BIBLIOTECARIO U R B A N O D I BRESCIA. PERIODO 0 1 . 0 4 . 2 0 2 2 - 3 1 . 1 2 . 2 0 2 4	PRIORITA MASSIMA	TRENTINI MARCO	32	NO	40.000,00	52.000,00	52.000,00	144.000,00	0,00				
F007618901 7720210001 6	2022		NO		NO	ITC47	FORNITURE	09000000-3	ADESIONE AD ACCORDO QUADRO PER FORNITURA DI CARBURANTI PER AUTOTRAZIONE VEICOLI COMUNALI	PRIORITA MEDIA	VAVASSORI MONICA	36	NO	177.200,00	200.000,00	202.711,00	579.911,00	0,00		226120	CONSP	
S007618901 7720210008 8	2022		NO		NO	ITC47	SERVIZI	64212000-5	ADESIONE A CONVENZIONE PER LA PRESTAZIONE DEI SERVIZI DI TELEFONIA MOBILE PER LA PUBBLICA AMMINISTRAZIONE	PRIORITA MEDIA	VAVASSORI MONICA	30	SI	69.672,00	50.000,00	54.500,00	174.172,00	0,00		226120	CONSP	

S007618901 7720210008 9	2022		NO	NO	ITC47	SERVIZI	32410000-0	ADESIONE CONVENZIONE PER LA PRESTAZIONE DI SERVIZI DI TELEFONIA FISSA A FAVORE DELLE PUBBLICHE AMMINISTRAZIONI	PRIORITA MEDIA	VAVASSORI MONICA	48	NO	144.262,00	200.000,00	232.786,00	577.048,00	0,00		226120	CONSIP		
S007618901 7720210009 0	2022		NO	NO	ITC47	SERVIZI	30120000-6	SERVIZIO DI ASSISTENZA TECNICA E MANUTENZIONE A COSTO COPIA DEL SISTEMA DI STAMPA XEROX IGEN 4	PRIORITA MEDIA	VAVASSORI MONICA	12	NO	8.000,00	85.000,00	0,00	93.000,00	0,00				MODIFICA EX ART.7 COMMA 8 LETTERA E)	
S007618901 772020006 3	2022		NO	NO	ITC47	SERVIZI	90910000-9	ADESIONE CONVENZIONE PER SERVIZI DI PULIZIA UFFICI A RIDOTTO IMPATTO AMBIENTALE E PRESTAZ. ACCESSORIE. PERIODO 1.1.2022- 31-12-2024	PRIORITA MEDIA	VAVASSORI MONICA	36	SI	936.049,18	900.000,00	972.092,36	2.808.141,54	0,00		404673	CITTA' METROPOLIT ANA DI MILANO		
S007618901 7720210009 1	2022		NO	NO	ITC47	SERVIZI	98340000-8	ADESIONE CONVENZIONE PER AFFIDAMENTO DEL SERVIZIO DI VIGILANZA ARMATA (SERVIZIO TELEALLARMI) PRESSO I SITI IN USO AGLI ENTI LOCALI DELLA REGIONE LOMBARDIA. PERIODO 1.1.2023 / 31.12.2025	PRIORITA MEDIA	VAVASSORI MONICA	36	SI	0,00	244.000,00	488.000,00	732.000,00	0,00		404673	CITTA' METROPOLIT ANA DI MILANO		
S007618901 7720220001 8	2022		NO	NO	ITC47	SERVIZI	79714000-2	SERVIZIO DI ACCOGLIENZA, SORVEGLIANZA E PULIZIE DELLA SALA DI LETTURA "CAMPO MARTE"	PRIORITA MASSIMA	TRENTINI MARCO	36	NO	35.400,00	60.300,00	85.300,00	181.000,00	0,00				MODIFICA EX ART.7 COMMA 8 LETTERA C)	
F007618901 7720220000 1	2022	C89J210273600 06	NO	NO	ITC47	FORNITURE	37410000-5	ATTREZZATURE FITNESS PER PARCO "LA ROSA BLU" (BANDOSPORT OUTDOOR)	PRIORITA MEDIA	PAOLINI GIORGIO	1	NO	42.266,10	0,00	0,00	42.266,10	0,00				MODIFICA EX ART.7 COMMA 8 LETTERA C)	
F007618901 7720220000 2	2022		NO	NO	ITC47	FORNITURE	34000000-7	RINNOVO PARCO AUTOMOTIVEICOLI PER LA POLIZIA LOCALE	PRIORITA MEDIA	NATOLI FRANCESCO	6	NO	120.000,00	0,00	0,00	120.000,00	0,00				MODIFICA EX ART.7 COMMA 8 LETTERA C)	
S007618901 7720220001 9	2022		NO	NO	ITC47	SERVIZI	50118400-9	SERVIZIO DI RIMOZIONE FORZATA DEPOSITO CUSTODIA RECUPERO VEICOLI - CONCESSIONE	PRIORITA MEDIA	NATOLI FRANCESCO	24	SI	160.000,00	275.000,00	230.000,00	665.000,00	665.000,00	CONCESSIONE E DI FORNITURE E SERVIZI				MODIFICA EX ART.7 COMMA 8 LETTERA C)

S007618901 7720210004 5	2022		NO		NO	ITC47	SERVIZI	64110000-0	SERVIZIO DI SUPPORTO ALLA NOTIFICA INTERNAZIONALE MEDIANTE TRASMISSIONE TELEMATICA DI CORRISPONDENZA RELATIVA AI VERBALI PER VIOLAZIONE DEL CODICE DELLA STRADA	PRIORITA MEDIA	GIARDINO BARBARA	36	SI	107.000,00	190.000,00	290.000,00	587.000,00	0,00				
S007618901 7720220002 1	2022	C81B200005200 06	NO		NO	ITC47	SERVIZI	85310000-5	SERVIZIO DI ACCOGLIENZA DI PROFUGHI AFGHANI NELL'AMBITO DEL PROGETTO (SISTEMA DI ACCOGLIENZA E INTEGRAZIONE) "BRESCIA ARTICOLO 2" - PERIODO 1.3.2022-31.12.2022	PRIORITA MASSIMA	BORAGINI GIORGIA	10	NO	74.749,70	0,00	0,00	74.749,70	0,00				MODIFICA EX ART.7 COMMA 8 LETTERA B)
S007618901 7720210005 9	2022		NO		NO	ITC47	SERVIZI	85311200-4	SERVIZIO DI CUSTODIA SOCIALE, PORTIERATO E PULIZIE IN TORRE CIMABUE PERIODO 01.01.2023-31.12.2025	PRIORITA MEDIA	BORAGINI GIORGIA	36	SI	0,00	295.085,29	1.409.226,00	1.704.311,29	0,00				MODIFICA EX ART.7 COMMA 8 LETTERA E)
S007618901 7720220002 5	2022	C87H210017600 04	SI	L0076189017720 2200051	NO	ITC47	SERVIZI	71000000-8	SERVIZIO DI INGEGNERIA E ARCHITETTURA PER PROGETTAZIONE, DIREZIONE LAVORI CSP E CSE OPERE DI RIQUALIFICAZIONE CENTRO CIVICO CASAZZA E RELATIVI SPAZI ESTERNI	PRIORITA MASSIMA	BARBARO ANTONELLA	15	NO	65.125,29	41.085,67	0,00	106.210,96	0,00				MODIFICA EX ART.7 COMMA 8 LETTERA C)
S007618901 7720220002 7	2022	C87H210055700 04	SI, INTERVENTI O ACQUISTI DIVERSI		NO	ITC47	SERVIZI	71000000-8	SERVIZI DI INGEGNERIA ED ARCHITETTURA RELATIVO AL COORDINAMENTO DELLA SICUREZZA IN FASE DI PROGETTAZIONE E DI ESECUZIONE RELATIVAMENTE A VARI INTERVENTI DI MANUTENZIONE STRAORDINARIA	PRIORITA MASSIMA	BARBARO ANTONELLA	21	NO	75.000,00	15.000,00	0,00	90.000,00	0,00				MODIFICA EX ART.7 COMMA 8 LETTERA C)
S007618901 7720220002 8	2022	C87H210017500 04	SI, INTERVENTI O ACQUISTI DIVERSI		NO	ITC47	SERVIZI	71000000-8	SERVIZI DI INGEGNERIA ED ARCHITETTURA PER ATTIVITA' DI PROGETTAZIONE, COORDINAMENTO DELLA SICUREZZA IN FASE DI PROGETTAZIONE ED ESECUZIONE, DIREZIONE LAVORI PER INTERVENTI DI RISANAMENTO E RESTAURO CONSERVATIVO	PRIORITA MASSIMA	BARBARO ANTONELLA	12	NO	100.000,00	50.000,00	0,00	150.000,00	0,00				MODIFICA EX ART.7 COMMA 8 LETTERA C)

S007618901 7720220002 9	2022		NO	NO	ITC47	SERVIZI	71000000-8	SERVIZI DI INGEGNERIA E ARCHITETTURA PER INTERVENTI DI MANUTENZIONE STRAORDINARIA DEGLI EDIFICI PUBBLICI	PRIORITA MEDIA	BARBARO ANTONELLA	12	NO	100.000,00	0,00	0,00	100.000,00	0,00				MODIFICA EX ART.7 COMMA 8 LETTERA C)
S007618901 7720220003 0	2022		NO	NO	ITC47	SERVIZI	71000000-8	ACCORDO QUADRO DI DURATA BIENNALE PER L'AFFIDAMENTO DEL SERVIZIO DI CONTROLLO PERIODICO E MANUTENZIONE DISPOSITIVI ANTINCENDIO PRESSO GLI EDIFICI PUBBLICI E I CIMITERI DEL COMUNE DI BRESCIA	PRIORITA MEDIA	BARBARO ANTONELLA	24	NO	40.000,00	80.000,00	40.000,00	160.000,00	0,00				
S007618901 7720220003 1	2022		NO	NO	ITC47	SERVIZI	71000000-8	SERVIZIO DI ARCHITETTURA E INGEGNERIA PER PROGETTAZIONE SCUOLA BATTISTI CANDIDATURA PNR	PRIORITA MEDIA	AZZINI MASSIMO	12	NO	0,00	100.000,00	100.000,00	200.000,00	0,00				
S007618901 7720220003 2	2022		SI, CUI NON ANCORA ATTRIBUITO	NO	ITC47	SERVIZI	24300000-7	GARA DEL GAS - ATEM BRESCIA 3	PRIORITA MEDIA	AZZINI MASSIMO	144	NO	1,00	0,00	1,00	2,00	0,00				
S007618901 7720220003 3	2022		NO	NO	ITC47	SERVIZI	48611000-4	MANUTENZIONE SW MAGGIOLI	PRIORITA MASSIMA	PISCOPO CARMINE ANDREA	24	SI	200.000,00	200.000,00	0,00	400.000,00	0,00				MODIFICA EX ART.7 COMMA 8 LETTERA C)
S007618901 7720210003 0	2022		NO	NO	ITC47	SERVIZI	72000000-5	SVILUPPO PORTALE INTERNET DEL COMUNE	PRIORITA MEDIA	PISCOPO CARMINE ANDREA	36	NO	100.000,00	20.000,00	20.000,00	140.000,00	0,00				
S007618901 7720210003 2	2022		NO	NO	ITC47	SERVIZI	64200000-8	WI-FI CITTADINO	PRIORITA MEDIA	PISCOPO CARMINE ANDREA	36	NO	120.000,00	40.000,00	40.000,00	200.000,00	0,00				
F007618901 7720220000 5	2022		NO	NO	ITC47	FORNITURE	32232000-8	POSTAZIONI PER VIDEOCONFERENZE	PRIORITA MASSIMA	PISCOPO CARMINE ANDREA	12	NO	45.000,00	0,00	0,00	45.000,00	0,00				MODIFICA EX ART.7 COMMA 8 LETTERA C)
F007618901 7720220000 6	2022		NO	NO	ITC47	FORNITURE	48218000-9	LICENZE DB ORACLE	PRIORITA MEDIA	PISCOPO CARMINE ANDREA	36	NO	40.000,00	15.000,00	15.000,00	70.000,00	0,00				MODIFICA EX ART.7 COMMA 8 LETTERA C)
S007618901 7720220003 4	2022		NO	NO	ITC47	SERVIZI	72000000-5	SITO MUSEO DELLA SCIENZA	PRIORITA MEDIA	PISCOPO CARMINE ANDREA	36	NO	40.000,00	10.000,00	10.000,00	60.000,00	0,00				MODIFICA EX ART.7 COMMA 8 LETTERA C)
F007618901 7720220000 7	2022		NO	NO	ITC47	FORNITURE	72212190-7	SOFTWARE PER LE SCUOLE	PRIORITA MEDIA	PISCOPO CARMINE ANDREA	36	NO	50.000,00	20.000,00	20.000,00	90.000,00	0,00				MODIFICA EX ART.7 COMMA 8 LETTERA C)
S007618901 7720220003 5	2022		NO	NO	ITC47	SERVIZI	72212730-5	SISTEMA SOC	PRIORITA MASSIMA	PISCOPO CARMINE ANDREA	36	NO	10.000,00	80.000,00	80.000,00	170.000,00	0,00				MODIFICA EX ART.7 COMMA 8 LETTERA C)

S007618901 7720220003 6	2022		NO	NO	ITC47	SERVIZI	48900000-7	MANUTENZIONE E ASSISTENZA SW ARCHIMEDIA	PRIORITA MASSIMA	PISCOPO CARMINE ANDREA	12	SI	95.000,00	0,00	0,00	95.000,00	0,00			MODIFICA EX ART.7 COMMA 8 LETTERA C)
S007618901 7720220003 7	2022		NO	NO	ITC47	SERVIZI	79300000-7	SERVIZIO DI RIL. P R E Z Z I A L CONSUMO ISTAT	PRIORITA MASSIMA	PISCOPO CARMINE ANDREA	24	SI	60.378,00	80.504,00	20.126,00	161.008,00	0,00			MODIFICA EX ART.7 COMMA 8 LETTERA C)
S007618901 7720220003 9	2022	C87H210046800 04	NO	NO	ITC47	SERVIZI	71000000-8	S E R V I Z I D I I N G E G N E R I A E A R C H I T E T T U R A P E R P R O G E T T O D I F A T T I B I L I T A D E L L E O P E R E V I A B I L I S T I C H E E P E R L A R E A L I Z Z A Z I O N E D I Z O N E 3 0 - L O T T O 1	PRIORITA MASSIMA	SBARDELLA STEFANO	12	NO	131.000,00	0,00	0,00	131.000,00	0,00			MODIFICA EX ART.7 COMMA 8 LETTERA C)
S007618901 7720220004 0	2022		NO	NO	ITC47	SERVIZI	71250000-5	I N I Z I A T I V A C O N C E R N E N T E I L R I L I E V O E L A V A L O R I Z Z A Z I O N E D E L C O M P L E S S O M O N U M E N T A L E D E L C I M I T E R O V A N T I N I A N O D E N O M I N A T A " L A C I T T A D E L L A M E M O R I A N E L L A C A P I T A L E D E L L A C U L T U R A : C O N O S C E N Z A E V A L O R I Z Z A Z I O N E D E L C I M I T E R O V A N T I N I A N O D I B R E S C I A "	PRIORITA MEDIA	BEGNI ELISABETTA	15	NO	70.760,00	12.200,00	0,00	82.960,00	0,00			
S007618901 7720220000 1	2022		NO	NO	ITC47	FORNITURE	39162110-9	FORNITURA DI SUSSIDI DIDATTICI PER SCUOLE DELL'INFANZIA E NIDI COMUNALI	PRIORITA MEDIA	FINAZZI ANNA MARIA	72	SI	119.800,00	119.800,00	479.200,00	718.800,00	0,00			
S007618901 7720220004 1	2022		NO	SI	ITC47	SERVIZI	50800000-3	S E R V I Z I O D I F A L E G N A M E R I A C O M P R E N D E N T E P R E S T A Z I O N I D I R I P A R A Z I O N E E C O S T R U Z I O N E A R R E D I S U M I S U R A P E R I S E R V I Z I P E R L ' I N F A N Z I A C O M U N A L I	PRIORITA MEDIA	FINAZZI ANNA MARIA	36	SI	0,00	33.867,00	67.734,00	101.601,00	0,00			MODIFICA EX ART.7 COMMA 8 LETTERA C)
S007618901 7720210005 3	2022		SI, CUI NON ANCORA ATTRIBUITO	NO	ITC47	SERVIZI	71000000-8	S E R V I Z I T E C N I C I P E R E L A B O R A Z I O N E D I S T U D I O D I G E S T I O N E D E L R I S C H I O I D R A U L I C O A I S E N S I D E L L ' A R T 1 4 D E L R R 7 / 2 0 1 7	PRIORITA MASSIMA	TRECCANI LAURA	10	NO	69.540,00	0,00	0,00	69.540,00	0,00			
S007618901 7720220004 5	2022	C83D210026100 09	SI	L0076189017720 2100087	NO	ITC47	71300000-1	S E R V I Z I D I I N G E G N E R I A E A R C H I T E T T U R A P E R P R O G E T T O D E F I N I T I V O - E S E C U T I V O R E C U P E R O D E I F A B B R I C A T I S T O R I C I D E L L ' A R E A E X A R C I S E G A , S A N P O L O	PRIORITA MEDIA	FOINI SILVIA	12	NO	105.000,00	35.000,00	0,00	140.000,00	0,00			MODIFICA EX ART.7 COMMA 8 LETTERA C)

S00761890177202200046	2022	C89J2101254004	SI	L00761890177202200069	NO	ITC47	SERVIZI	71000000-8	SERVIZIO DI INGEGNERIA E ARCHITETTURA	PRIORITA MASSIMA	CANTI SUSI	24	NO	15.300,00	25.000,00	17.000,00	57.300,00	0,00				MODIFICA EX ART.7 COMMA 8 LETTERA C)	
S00761890177202200047	2022		NO		NO	ITC47	SERVIZI	90522200-4	SERVIZIO SMALTIMENTO RIFIUTI AREA CASA DEL PARCO, VIA FUSERA	PRIORITA MASSIMA	CANTI SUSI	6	NO	266.720,00	0,00	0,00	266.720,00	0,00				MODIFICA EX ART.7 COMMA 8 LETTERA C)	
F00761890177202200008	2022		NO		NO	ITC47	FORNITURE	39150000-8	FORNITURA E POSA DI ATTREZZATURE ESTERNE 2022	PRIORITA MEDIA	GAGGERO PIERANDREA	12	NO	380.000,00	0,00	0,00	380.000,00	0,00				MODIFICA EX ART.7 COMMA 8 LETTERA C)	
S00761890177202200048	2022	C81B2200084002	SI	L00761890177202000169	NO	ITC47	SERVIZI	71300000-1	SERVIZIO DI PROG. C O O R D I N . SICUREZZA E DL PER OPERE DI CONSOLIDAMENTO VASO GARZETTA DELLE FORNACI	PRIORITA MEDIA	SALVADORI ILARIA	18	NO	28.000,00	32.000,00	0,00	60.000,00	0,00				MODIFICA EX ART.7 COMMA 8 LETTERA C)	
S00761890177202100049	2022		NO		NO	ITC47	SERVIZI	66600000-6	CONCESSIONE DEL SERVIZIO DI TESORERIA COMUNALE PER IL PERIODO 1/07/2022-30/06/2025	PRIORITA MASSIMA	LORENZINI PAOLA	36	SI	20.000,00	40.000,00	60.000,00	120.000,00	120.000,00	CONCESSIONE E DI FORNITURE E SERVIZI				
S00761890177202200050	2022		SI	L00761890177202000176	NO	ITC47	SERVIZI	71000000-8	SERVIZIO DI ARCHITETTURA E INGEGNERIA PER PROGETTAZIONE COMPLETAMENTO STRUTTURALE, IMPIANTISTICO ANTINCENDIO SCUOLA DIVISIONE TRIDENTINA	PRIORITA MASSIMA	AZZINI MASSIMO	36	NO	0,00	135.000,00	130.000,00	265.000,00	0,00				MODIFICA EX ART.7 COMMA 8 LETTERA E)	
S00761890177202200053	2022	C81E1600055005	SI	L007618901772017114	NO	ITC47	SERVIZI	71300000-1	SERVIZI DI INGEGNERIA E ARCHITETTURA REDAZIONE PERIZIA SUPPLETTIVA DI VARIANTE E REDAZIONE PROGETTO PER RIDEFINIZIONE INGRESSO NUOVO TEATRO BORSONI	PRIORITA MASSIMA	FOINI SILVIA	10	NO	50.000,00	0,00	0,00	50.000,00	0,00				MODIFICA EX ART.7 COMMA 8 LETTERA C)	
S00761890177202200054	2022		NO		NO	ITC47	SERVIZI	98371000-4	ESECUZIONE FUNERALI A CARICO DEL COMUNE - PERIODO 01/01/2023 - 31/12/2023	PRIORITA MEDIA	BEGNI ELISABETTA	12	NO	0,00	55.850,00	0,00	55.850,00	0,00				MODIFICA EX ART.7 COMMA 8 LETTERA C)	
S00761890177202200055	2022		NO		NO	ITC47	SERVIZI	71300000-1	PRESTAZIONI DI PROGETTAZIONE E SERVIZIO DI AFFIDAMENTO DI LAVORI A IMPRESE TERZE DEL NUOVO CAMPO DI ATLETICA INDOOR A SANPOLINO	PRIORITA MEDIA	BARBARO ANTONELLA	12	NO	464.000,00	400.000,00	0,00	864.000,00	0,00				MODIFICA EX ART.7 COMMA 8 LETTERA E)	

S007618901 7720220005 6	2022		SI, CUI NON ANCORA ATTRIBUITO		NO	ITC47	SERVIZI	71300000-1	PROGETTAZIONE DI FATTIBILITA' TECNICA ECONOMICA, DEFINITIVA, ESECUTIVA INTERVENTO DI RISAMENTO E RESTAURO CONSERVATIVO PIANO PRIMO ALA SUD PALAZZO MARTINENGO	PRIORITA MASSIMA	BARBARO ANTONELLA	12	NO	64.000,00	0,00	0,00	64.000,00	0,00			MODIFICA EX ART.7 COMMA 8 LETTERA C)
S007618901 7720210003 4	2022		SI	L0076189017720 2000135	NO	ITC47	SERVIZI	71000000-8	SERVIZI DI ARCHITETTURA ED INGEGNERIA PER RIQUALIFICAZIONE E RESTAURO LOCALI AL PIANO TERRA E PIANO PRIMO BROLETTO - UFFICI ANAGRAFE	PRIORITA MINIMA	BEGNI ANNA	12	NO	48.000,00	0,00	0,00	48.000,00	0,00			
S007618901 7720210003 8	2022		SI	L0076189017720 2000060	NO	ITC47	SERVIZI	71000000-8	SERVIZI DI ARCHITETTURA ED INGEGNERIA PER CONSOLIDAMENTO STATICO E RESTAURO DEL PARAMENTO DEL MEDOLO DELLA TORRE DELLA PALLATA	PRIORITA MEDIA	BEGNI ANNA	12	NO	105.000,00	0,00	0,00	105.000,00	0,00			
S007618901 7720220005 8	2022		NO		NO	ITC47	SERVIZI	92520000-2	SERVIZIO DI "SALVAGUARDIA SITI ED EDIFICI STORICI DELLA CITTA': SERVIZI MANUTENTIVI DI RESTAURO - ANNO 2022	PRIORITA MEDIA	BEGNI ANNA	10	NO	46.500,00	0,00	0,00	46.500,00	0,00			MODIFICA EX ART.7 COMMA 8 LETTERA C)
F007618901 7720220001 0	2022	C86F210000100 04	SI	L0076189017720 2200071	NO	ITC47	FORNITURE	92522000-6	FORNITURA E INSTALLAZIONE IN LABORATORIO DI NUOVI VETRI PIOMBATI CON NUOVE ASTE DI IRRIGIDIMENTO IN FERRO PER I SERRAMENTI DEL PIANO NOBILE DI PALAZZO LOGGIA	PRIORITA MASSIMA	BEGNI ANNA	8	SI	168.000,00	0,00	0,00	168.000,00	0,00			MODIFICA EX ART.7 COMMA 8 LETTERA C)
S007618901 7720220005 9	2022	C85F2100003300 04	SI	L0076189017720 2100004	NO	ITC47	SERVIZI	92522000-6	SERVIZIO DI NOLEGGIO PONTEGGIO FUNZIONALE ALL'INTERVENTO DI MESSA IN SICUREZZA E RESTAURO DI PALAZZO AVOGADRO	PRIORITA MASSIMA	BEGNI ANNA	8	NO	100.000,00	0,00	0,00	100.000,00	0,00			MODIFICA EX ART.7 COMMA 8 LETTERA C)
S007618901 7720220006 0	2022	C86F210000100 04	SI	L0076189017720 2200071	NO	ITC47	SERVIZI	92522000-6	SERVIZIO DI NOLEGGIO DEL PONTEGGIO FUNZIONALE ALL'INTERVENTO DI MANUTENZIONE E RESTAURO DI PALAZZO LOGGIA - ELIMINAZIONE INFILTRAZIONI FACCIATA EST	PRIORITA MASSIMA	BEGNI ANNA	3	NO	45.000,00	0,00	0,00	45.000,00	0,00			MODIFICA EX ART.7 COMMA 8 LETTERA C)

5007618901 7720220006 1	2022		NO	NO	ITC47	SERVIZI	92522000-6	SERVIZIO DI RESTAURO DELLA LOCOMOTIVA IN CASTELLO	PRIORITA MEDIA	BEGNI ANNA	8	NO	130.000,00	0,00	0,00	130.000,00	0,00				MODIFICA EX ART.7 COMMA 8 LETTERA E)	
5007618901 7720220006 2	2022		NO	NO	ITC47	SERVIZI	15000000-8	CONCESSIONE DEL SERVIZIO DI SOMMINISTRAZIONE DI CAFFE'/BEVANDE CALDE/ FREDDHE E GENE R I D I C O N F O R T O A M E Z Z O D I D I S T R I B U T O R I A U T O M A T I C I D A C O L L O C A R E N E I V A R I U F F I C I C O M U N A L I E U F F I C I G I U D I Z I A R I D I B R E S C I A , S U D D I V I S O I N 2 L O T T I F U N Z I O N A L I - P E R I O D O 0 1 . 0 8 . 2 0 2 3 / 3 1 . 0 7 . 2 0 2 7	PRIORITA MEDIA	VAVASSORI MONICA	48	NO	0,00	280.000,00	840.000,00	1.120.000,00	1.120.000,00	CONCESSIONE DI FORNITURE E SERVIZI				MODIFICA EX ART.7 COMMA 8 LETTERA C)
5007618901 7720220006 4	2022		NO	NO	ITC47	SERVIZI	72316000-3	SERVIZIO DI AGGIORNAMENTO DELLE MAPPATURE A C U S T I C H E S T R A T E G I C H E E D I A G G I O R N A M E N T O D E I P I A N I D I A Z I O N E A I S E N S I D E I D E C R E T I L E G I S L A T I V I 1 9 A G O S T O 2 0 0 5 , N . 1 9 4 E N . 1 9 5 .	PRIORITA MASSIMA	CAPRETTI ANGELANTONIO	20	NO	38.530,00	36.700,00	0,00	75.230,00	0,00				MODIFICA EX ART.7 COMMA 8 LETTERA C)	
5007618901 7720220006 5	2022		NO	NO	ITC47	SERVIZI	90711300-7	SERVIZIO DI INDAGINI AMBIENTALI, MODELLAZIONE, MAPPATURA, CAMPIONAMENTO E MONITORAGGIO DEL CAPITALE NATURALE AUTOTROFO DEL COMUNE DI BRESCIA E DEL P A R C O S O V R A C O M U N A L E D E L L E C O L L I N E . D E F I N I Z I O N E D I U N P R O T O C O L L O P E R F A V O R I R E L A D I F F U S I O N E D E L C A P I T A L E N A T U R A L E I N A M B I E N T E U R B A N O	PRIORITA MASSIMA	TRENTINI MARCO	32	NO	50.000,00	25.000,00	30.000,00	105.000,00	0,00				MODIFICA EX ART.7 COMMA 8 LETTERA C)	
5007618901 7720220006 6	2022		NO	NO	ITC47	SERVIZI	90711300-7	SERVIZIO DI INDAGINI AMBIENTALI DI CAMPIONAMENTO, ANALISI ED ELABORAZIONE DATI PER VALUTARE IL R U O L O E C O S I S T E M I C O D E L L E A R E E A G R I C O L E D E L S I N B R E S C I A - C A F F A R O	PRIORITA MASSIMA	TRENTINI MARCO	32	NO	20.000,00	20.000,00	25.000,00	65.000,00	0,00				MODIFICA EX ART.7 COMMA 8 LETTERA C)	
5007618901 7720220006 7	2022		NO	NO	ITC47	SERVIZI	85147000-1	A D E S I O N E C O N V E N Z I O N E C O N S I P S E R V I Z I O D I S O R V E G L I A N Z A S A N I T A R I A E F U N Z I O N I D I M E D I C O C O M P E T E N T E P E R I L P E R I O D O 1 . 7 . 2 0 2 3 - 3 0 . 6 . 2 0 2 6	PRIORITA MEDIA	PAGLIUCA LUISA	36	NO	0,00	46.000,00	230.000,00	276.000,00	0,00		226120	CONSIP	MODIFICA EX ART.7 COMMA 8 LETTERA C)	

F007618901 7720220001 1	2022		NO	NO	ITC47	FORNITURE	39162110-9	FORNITURA DI SUSSIDI DIDATTICI PER SCUOLE DELL'INFANZIA E NIDI COMUNALI	PRIORITA MEDIA	FINAZZI ANNA MARIA	72	SI	0,00	119.800,00	599.000,00	718.800,00	0,00				MODIFICA EX ART.7 COMMA 8 LETTERA B)		
S007618901 7720220006 8	2022		NO	NO	ITC47	SERVIZI	72000000-5	REALIZZAZIONE DEL SITO WEB E APPLICAZIONE MOBILE PER LA VALORIZZAZIONE DEL PARCO DELLE CAVE	PRIORITA MEDIA	PISCOPO CARMINE ANDREA	12	NO	90.890,00	0,00	0,00	90.890,00	0,00				MODIFICA EX ART.7 COMMA 8 LETTERA C)		
S007618901 7720220006 9	2022	C81C220001000 06	NO	NO	ITC47	SERVIZI	72000000-5	REALIZZAZIONE MODULO GESTIONE PRENOTAZIONI S P A Z I P E R ORGANIZZAZIONE MANIFESTAZIONI, EVENTI	PRIORITA MEDIA	PISCOPO CARMINE ANDREA	12	NO	49.483,20	0,00	0,00	49.483,20	0,00				MODIFICA EX ART.7 COMMA 8 LETTERA C)		
S007618901 7720220007 0	2022		NO	NO	ITC47	SERVIZI	72000000-5	IMPLEMENTAZION E PIATTAFORMA ANALYTICS DAT CITYFORECAST PER ANALISI TERRITORIALI TRAMI UTILIZZO RETI MOBILI	PRIORITA MEDIA	PISCOPO CARMINE ANDREA	12	NO	80.000,00	0,00	0,00	80.000,00	0,00				MODIFICA EX ART.7 COMMA 8 LETTERA C)		
S007618901 77202200013 3	2022		NO	NO	ITC47	SERVIZI	79571000-7	SERVIZIO DI S T A M P A , IMBUSTAMENTO E S P E D I Z I O N E RACCOMANDATE CON AVVISO DI RICEVIMENTO DI A T T I D I ACCERTAMENTO RELATIVI ALLA TARI O ALTRI TRIBUTI, OVVERO ALTRE E N T R A T E COMUNALI DAL 17.6.2023 AL 18.6.2025	PRIORITA MEDIA	FRATTINI FULVIO	24	SI	0,00	62.310,00	186.930,00	249.240,00	0,00						
S007618901 77202200013 4	2022		NO	NO	ITC47	SERVIZI	79940000-5	ATTIVITA' DI SUPPORTO E/O DI G E S T I O N E , ACCERTAMENTO E R I S C O S S I O N E ORDINARIA E STRAORDINARIA DELLE ENTRATE C O M U N A L I , NONCHE PER LA R I S C O S S I O N E COATTIVA PER IL PERIODO DAL 01.07.2023 AL 02.07.2026	PRIORITA MEDIA	FRATTINI FULVIO	72	SI	0,00	400.000,00	1.990.520,00	2.390.520,00	0,00						
F007618901 7720220001 4	2022		NO	NO	ITC47	FORNITURE	24955000-3	N O L E G G I O E P U L I Z I A W C C H I M I C I D A P O S I Z I O N A R S I N E I P A R C H I C A V E E C O L L I N E 2023-2025	PRIORITA MASSIMA	SALVADORI ILARIA	47	NO	0,00	16.000,00	32.000,00	48.000,00	0,00				MODIFICA EX ART.7 COMMA 8 LETTERA C)		
F007618901 7720220001 5	2022		NO	NO	ITC47	FORNITURE	39150000-8	FORNITURA DI ARREDI E PER PANCHE PARCO DELLE COLLINE 2022-2023-2024	PRIORITA MEDIA	SALVADORI ILARIA	36	NO	20.000,00	20.000,00	20.000,00	60.000,00	0,00				MODIFICA EX ART.7 COMMA 8 LETTERA C)		

S00761890177202200072	2022		NO	NO	ITC47	SERVIZI	80540000-1	SERVIZIO DI EDUCAZIONE AMBIENTALE 2022-2025	PRIORITA MEDIA	SALVADORI ILARIA	36	NO	18.500,00	37.000,00	55.500,00	111.000,00	0,00			MODIFICA EX ART.7 COMMA 8 LETTERA C)
S00761890177202200073	2022		NO	NO	ITC47	SERVIZI	50870000-4	SERVIZIO DI ISPEZIONE GIOCHI NEI PARCHI E NELLE SCUOLE 2023-2024	PRIORITA MASSIMA	GAGGERO PIERANDREA	24	NO	0,00	48.000,00	48.000,00	96.000,00	0,00			MODIFICA EX ART.7 COMMA 8 LETTERA C)
F00761890177202200016	2022		NO	NO	ITC47	FORNITURE	03121100-6	FORNITURA POSA PIANTE E CESPUGLI RELATIVA ALLA MANUTENZIONE STRAORDINARIA DELLE AREE VERDI DEL CASTELLO	PRIORITA MASSIMA	GAGGERO PIERANDREA	6	NO	77.398,44	0,00	0,00	77.398,44	0,00			MODIFICA EX ART.7 COMMA 8 LETTERA E)
F00761890177202200017	2022		NO	SI	ITC47	FORNITURE	45215500-2	FORNITURA E POSA WC AUTOMATICI PER PARCHI GIFFONI E CAVE	PRIORITA MEDIA	GAGGERO PIERANDREA	3	NO	110.000,00	0,00	0,00	110.000,00	0,00			MODIFICA EX ART.7 COMMA 8 LETTERA E)
S00761890177202200074	2022		NO	NO	ITC47	SERVIZI	85312100-0	SERVIZIO GESTIONE E ANIMAZIONE CENTRI DIURNI COMUNALI. INTEGRAZIONE PERIODO 1/12/2022-30/11/2023	PRIORITA MEDIA	MOLGORA MASSIMO	12	NO	15.000,00	135.000,00	0,00	150.000,00	0,00			MODIFICA EX ART.7 COMMA 8 LETTERA C)
S00761890177202200077	2022	C86J21000010004	SI	L00761890177202200071	NO	ITC47	SERVIZI	92522000-6	SERVIZIO INSTALLAZIONI E NOLO PONTEGGIO PER MANUTENZIONE STRAORDINARIA GRONDA LATO EST DI PALAZZO LOGGIA	PRIORITA MASSIMA	BEGNI ANNA	3	NO	62.000,00	0,00	0,00	62.000,00	0,00		MODIFICA EX ART.7 COMMA 8 LETTERA C)
S00761890177202200078	2022	C83D22000050004	SI	L00761890177202200079	NO	ITC47	SERVIZI	45432110-8	FORNITURA E INSTALLAZIONE PAVIMENTO REMOVIBILE DEGLI UFFICI DEMOGRAFICI DI PALAZZO BROLETTO	PRIORITA MASSIMA	BEGNI ANNA	3	NO	56.000,00	0,00	0,00	56.000,00	0,00		MODIFICA EX ART.7 COMMA 8 LETTERA C)
S00761890177202200079	2022		SI	L0076189017720200142	NO	ITC47	SERVIZI	92522200-8	SERVIZIO DI RESTAURO DI MANUFATTI LIGNEI (SERRAMENTI ESTERNI ED INTERNI, PORTONI, MOBILI) DA ESEGUIRSI PRESSO ALCUNI IMMOBILI COMUNALI DI PREGIO.	PRIORITA MASSIMA	BEGNI ANNA	5	NO	85.000,00	0,00	0,00	85.000,00	0,00		MODIFICA EX ART.7 COMMA 8 LETTERA C)
S00761890177202200080	2022		SI	L0076189017720200144	NO	ITC47	SERVIZI	92522000-6	SERVIZIO DI MANUTENZIONE ORDINARIA SU MURATURE E COPERTURE EDIFICI STORICI MEDIANTE L'UTILIZZO DI TECNICHE ALPINISTICHE	PRIORITA MEDIA	BEGNI ANNA	7	NO	63.806,00	0,00	0,00	63.806,00	0,00		MODIFICA EX ART.7 COMMA 8 LETTERA C)

S007618901 7720220008 1	2022	C83D220000500 04	SI	L0076189017720 2200079	NO	ITC47	SERVIZI	50711000-2	SERVIZIO DI ADEGUAMENTO IMPIANTI ELETTRICI UFFICI DEMOGRAFICI PRESSO PALAZZO BROLETTO	PRIORITA MASSIMA	BEGNI ANNA	7	NO	57.500,00	0,00	0,00	57.500,00	0,00				MODIFICA EX ART.7 COMMA 8 LETTERA C)
S007618901 7720220008 2	2022	C85F210003100 04	SI	L0076189017720 2200072	NO	ITC47	SERVIZI	71300000-1	SERVIZI DI INGEGNERIA ED ARCHITETTURA PER ATTIVITA DI PROGETTAZIONE ESECUTIVA E DIREZIONE OPERATIVA SPECIALISTICA DELLE OPERE STRUTTURALI/COPE RTURE E ATTIVITA DI COORDINAMENTO SICUREZZA IN FASE DI PROGETTAZIONE ED ESECUZIONE RELATIVE ALLA PALAZZINA HAYNAU ED EDIFICI ADIACENTI	PRIORITA MASSIMA	BEGNI ANNA	12	NO	45.351,78	0,00	0,00	45.351,78	0,00				MODIFICA EX ART.7 COMMA 8 LETTERA C)
S007618901 7720220008 3	2022	C85F210016800 04	SI	L0076189017720 2000142	NO	ITC47	SERVIZI	71300000-1	SERVIZIO DI INGEGNERIA ED ARCHITETTURA CONCERNENTE ATTIVITA DI PROGETTAZIONE, DIREZIONE LAVORI, COORDINAMENTO DELLA SICUREZZA IN FASE DI PROGETTAZIONE ED ESECUZIONE RELATIVAMENTE ALL'INTERVENTO DI ADEGUAMENTO FUNZIONALE E RESTAURO DELLA COSIDDETTA "PALAZZINA UFFICIALI"	PRIORITA MASSIMA	BEGNI ANNA	5	NO	85.470,30	0,00	0,00	85.470,30	0,00				MODIFICA EX ART.7 COMMA 8 LETTERA C)
S007618901 7720220008 4	2022		NO		NO	ITC47	SERVIZI	90460000-9	SERVIZIO SPURGH FOSSE BIOLOGICHE 2022 - 2025 EDILIZIA CIVILE E SOCIALE	PRIORITA MASSIMA	BARBARO ANTONELLA	36	NO	30.566,66	42.700,00	56.933,34	130.200,00	0,00				MODIFICA EX ART.7 COMMA 8 LETTERA C)
S007618901 7720220008 5	2022		NO		NO	ITC47	SERVIZI	50531200-8	SERVIZIO DI COLLAUDO BOMBOLE GAS RADON IMPIANTI DI SPEGIMENTO AUTOMATICI ANTINCENDIO	PRIORITA MASSIMA	BARBARO ANTONELLA	6	NO	120.000,00	0,00	0,00	120.000,00	0,00				MODIFICA EX ART.7 COMMA 8 LETTERA E)
S007618901 7720220008 6	2022		NO		NO	ITC47	SERVIZI	92522000-6	SERVIZIO DI RESTAURO CONSERVATIVO DEI BENI POSTI ALL'INTERNO DEL CIMITERO VANTINIANO DI BRESCIA	PRIORITA MASSIMA	BARBARO ANTONELLA	6	NO	54.000,00	0,00	0,00	54.000,00	0,00				MODIFICA EX ART.7 COMMA 8 LETTERA C)

S007618901 7720220008 7	2022		NO	NO	ITC47	SERVIZI	92522000-6	SERVIZIO SERVIZIO DI MESSA IN SICUREZZA E INDAGINE CONOSCITIVA E SULLO STATO DI CONSERVAZIONE DI TUTTI GLI ELEMENTI DECORATIVI INTERNI ED ESTERNI DELLA EX - S A L A CAVALERIZZA	PRIORITA MASSIMA	BARBARO ANTONELLA	12	NO	78.376,34	39.188,17	0,00	117.564,51	0,00			MODIFICA EX ART.7 COMMA 8 LETTERA C)	
S007618901 7720220008 8	2022		NO	NO	ITC47	SERVIZI	50710000-5	FORNITURA E POSA IN OPERA DI IMPIANTO DI ILLUMINAZIONE ARTISTICA PER LE CANCELLATE DI INGRESSO E PER IL F A R O D A ESEGUIRSI PRESSO IL CIMITERO VANTIANO, IN VIA MILANO 17	PRIORITA MEDIA	BARBARO ANTONELLA	4	NO	41.443,00	0,00	0,00	41.443,00	0,00			MODIFICA EX ART.7 COMMA 8 LETTERA C)	
S007618901 7720220009 0	2022		NO	NO	ITC47	SERVIZI	71317210-8	S E R V I Z I O REDAZIONE DVR LEGIONELLA ED EVENTUALI SANIFICAZIONI PALESTRE ED E D I F I C I S C O L A S T I C I	PRIORITA MASSIMA	GRASSO ELENA MARIA	30	NO	49.105,00	22.082,00	29.493,50	100.680,50	0,00			MODIFICA EX ART.7 COMMA 9	
S007618901 7720220009 2	2022		NO	NO	ITC47	SERVIZI	92312000-1	FESTIVAL DELLE LUCI D'AUTORE 2022	PRIORITA MEDIA	TRENTINI MARCO	2	NO	100.000,00	0,00	0,00	100.000,00	0,00			MODIFICA EX ART.7 COMMA 8 LETTERA C)	
S007618901 7720220009 3	2022		NO	NO	ITC47	SERVIZI	79952000-2	SERVIZIO DI FORNITURA DI EVENTI CULTURALI PER LA REALIZZAZIONE DEL PALINSESTO "BUON NATALE BRESCIA" 2022	PRIORITA MEDIA	TRENTINI MARCO	2	NO	100.000,00	0,00	0,00	100.000,00	0,00			MODIFICA EX ART.7 COMMA 8 LETTERA C)	
S007618901 7720220010 0	2022		NO	NO	ITC47	SERVIZI	50230000-6	CONCESSIONE DEL SERVIZIO DI RIPRISTINO DELLE CONDIZIONI DI SICUREZZA STRADALE. VIABILITA E REINTEGRO DELLE MATRICI AMBIENTALI COMPROMESSE DA INCIDENTI STRADALI LUNGO LE STRADE DI COMPETENZA DEL COMUNE DI BRESCIA	PRIORITA MEDIA	NOVELLI ROBERTO	36	SI	53.865,00	323.186,00	1.562.065,00	1.939.116,00	1.939.116,00	CONCESSIONE DI FORNITURE E SERVIZI			
F007618901 7720220001 8	2022		NO	NO	ITC47	FORNITURE	35815100-1	ACQUISTO PER SOSTITUZIONE GIUBBOTTI ANTI PROIETTILE SOSTITUZIONE	PRIORITA MEDIA	NATOLI FRANCESCO	12	SI	50.000,00	0,00	0,00	50.000,00	0,00			MODIFICA EX ART.7 COMMA 8 LETTERA C)	

S007618901 7720220010 1	2022		NO		NO	ITC47	SERVIZI	98371110-8	PARTENARIATO PUBBLICO PRIVATO, AI SENSI DELL'ART. 183 COMMA 15 DEL D. LGS. 50/2006 E SS. MM.II. PER L'AFFIDAMENTO IN CONCESSIONE DELLA GESTIONE DEL SISTEMA CIMITERIALE DI BRESCIA, COMPRESIVA DI INTERVENTI DI RIQUALIFICAZIONE DEL PATRIMONIO IMMOBILIARE CIMITERIALE	PRIORITA MASSIMA	BEGNI ELISABETTA	120	NO	0,00	2.627.318,80	23.133.475,34	25.760.794,14	21.740.165,86	CONCESSIONE DI FORNITURE E SERVIZI		
S007618901 7720220010 2	2022		NO		NO	ITC47	SERVIZI	98371110-8	SERVIZIO DI CUSTODIA PRESSO I CIMITERI SUBURBANI DI S. EUFEMIA, S. FRANCESCO DI PAOLA, S. BARTOLOMEO, MOMPIANO E VOLTA	PRIORITA MASSIMA	BEGNI ELISABETTA	8	NO	91.219,81	30.406,60	0,00	121.626,41	0,00		MODIFICA EX ART.7 COMMA 8 LETTERA C)	
S007618901 7720220010 3	2022		NO		NO	ITC47	SERVIZI	85311200-4	TRASPORTO PUBBLICO LOCALE RIVOLTO A PERSONE IN CONDIZIONE DI DISABILITA' IMPOSSIBILITA' ALL'USO DEI NORMALI MEZZI DI TRASPORTO PUBBLICO DENOMINATO "ACCABUS" PERIODO 1.1.2023-31.12.2023	PRIORITA MEDIA	BORAGINI GIORGIA	12	SI	0,00	60.500,00	0,00	60.500,00	0,00		MODIFICA EX ART.7 COMMA 8 LETTERA C)	
S007618901 7720220010 7	2022		SI	L0076189017720 2100082	NO	ITC47	SERVIZI	42510000-4	SERVIZIO DI SOSTITUZIONE DEGLI SCAMBIATORI DI CALORE NEGLI ALLOGGI RELATIVI ALL'INTERVENTO DEL LOTTO II- 27 ALLOGGI - BRESCIA	PRIORITA MEDIA	BARUCCO GIANLUIGI	3	NO	41.800,00	0,00	0,00	41.800,00	0,00		MODIFICA EX ART.7 COMMA 8 LETTERA C)	
S007618901 7720220010 8	2022		SI	L0076189017720 2100082	NO	ITC47	SERVIZI	44221110-9	SERVIZIO DI SOSTITUZIONE DEI SERRAMENTI NEGLI ALLOGGI RELATIVI ALL'INTERVENTO DEL LOTTO II- 27 ALLOGGI - BRESCIA	PRIORITA MEDIA	BARUCCO GIANLUIGI	6	NO	69.500,00	69.500,00	0,00	139.000,00	0,00		MODIFICA EX ART.7 COMMA 8 LETTERA C)	
S007618901 7720220010 9	2022		SI	L0076189017720 2100082	NO	ITC47	SERVIZI	09331200-0	SERVIZIO DI SOSTITUZIONE DELL'IMPIANTO FOTOVOLTAICO POSTO IN COPERTURA ALL'EDIFICIO DIVIA CAVELLINI NEL QUARTIERE SANPOLINO - BRESCIA	PRIORITA MEDIA	BARUCCO GIANLUIGI	6	NO	45.450,00	45.450,00	0,00	90.900,00	0,00		MODIFICA EX ART.7 COMMA 8 LETTERA C)	

S007618901 7720220011 0	2022		NO	NO	ITC47	SERVIZI	71300000-1	SERVIZIO DI SUPPORTO TECNICO AL RUP NELL'ELABORAZIONE DI UN CONCORSO DI IDEE NELL'AMBITO DELLA STRATEGIA DI SVILUPPO URBANO SOSTENIBILE	PRIORITA MEDIA	RIBOLLA GIANPIERO	18	NO	7.800,00	31.200,00	7.800,00	46.800,00	0,00			MODIFICA EX ART.7 COMMA 8 LETTERA B)
F007618901 7720220001 9	2022		NO	NO	ITC47	FORNITURE	30199000-0	FORNITURA DI CANCELLERIA E CARTA TRAMITE SISTEMA DINAMICO DI ACQUISIZIONE	PRIORITA MEDIA	VAVASSORI MONICA	12	NO	75.000,00	0,00	0,00	75.000,00	0,00			MODIFICA EX ART.7 COMMA 8 LETTERA C)
S007618901 7720220011 3	2022		NO	NO	ITC47	SERVIZI	22120000-7	SERVIZIO DI COORDINAMENTO EDITORIALE E PUBBLICAZIONE AVVISI ED ESITI BANDI PUBBLICI SU GAZZETTA UFFICIALE E ALTRI GIORNALI NAZIONALI E LOCALI - ANNO 2023	PRIORITA MEDIA	VAVASSORI MONICA	12	SI	0,00	90.000,00	0,00	90.000,00	0,00			
F007618901 7720220002 0	2022	C84J220006100 01	NO	NO	ITC47	FORNITURE	31520000-7	SERVIZIO DI FORNITURA E POSA LAMPADE PER RELAMPING CAMPO DA RUGBY ALDO INVERNICI	PRIORITA MASSIMA	AZZINI MASSIMO	2	NO	166.976,52	0,00	0,00	166.976,52	0,00			MODIFICA EX ART.7 COMMA 8 LETTERA B)
S007618901 7720220011 4	2022		NO	NO	ITC47	SERVIZI	71300000-1	PRESTAZIONI DI PROGETTAZIONE E SERVIZIO DI AFFIDAMENTO DI LAVORI A IMPRESE TERZE CENTRO DI PREPARAZIONE OLIMPICA ALLA DISCIPLINA DELLA GINNASTICA ARTISTICA (CLUSTE 3)	PRIORITA MASSIMA	BARBARO ANTONELLA	12	NO	500.000,00	300.000,00	0,00	800.000,00	0,00			MODIFICA EX ART.7 COMMA 8 LETTERA B)
S007618901 7720220011 5	2022		NO	NO	ITC47	SERVIZI	71300000-1	PRESTAZIONI DI PROGETTAZIONE DEFINITIVA, PROGETTAZIONE ESECUTIVA, DIREZIONE LAVORI, COORDINAMENTO DELLA SICUREZZA IN FASE DI PROGETTAZIONE ED ESECUZIONE, AFFIDAMENTO DI LAVORI A IMPRESE TERZE PER RIQUALIFICAZIONE DEL CENTRO SPORTIVO SAN BARTOLOMEO - IMPIANTI ELETTRICI ILLUMINAZIONE CAMPO DA CALCIO A 11	PRIORITA MASSIMA	BARBARO ANTONELLA	10	NO	28.204,72	16.641,95	0,00	44.846,67	0,00			MODIFICA EX ART.7 COMMA 8 LETTERA E)

F007618901 7720220002 1	2022		NO		NO	ITC47	FORNITURE	45212290-5	FORNITURA E POSA N O V PAVIMENTAZIONE IN ERBA SINTETICA PER CAMPO A 7 PRESSO CENTRO S P O R T I V O O R A T O R I A L E P A R R O C C H I A S A N T ' A N G E L A M E R I C I A B R E S C I A	PRIORITA MASSIMA	BARBARO ANTONELLA	2	NO	111.440,41	0,00	0,00	111.440,41	0,00			MODIFICA EX ART.7 COMMA 8 LETTERA B)
S007618901 7720220011 6	2022		NO		NO	ITC47	SERVIZI	71300000-1	SERVIZIO DI INGEGNERIA E ARCHITETTURA AVENTE AD OGGETTO LA PROGETTAZIONE PRELIMINARE DELL'INTERVENTO DI MANUTENZIONE STRADIANRIA DELL'IMMOBILE IN VIA MARCONI	PRIORITA MASSIMA	BARBARO ANTONELLA	12	NO	112.400,55	0,00	0,00	112.400,55	0,00			MODIFICA EX ART.7 COMMA 8 LETTERA C)
S007618901 7720220011 7	2022		NO		NO	ITC47	SERVIZI	71300000-1	SERVIZIO DI INGEGNERIA E ARCHITETTURA AVENTE AD OGGETTO LA PROGETTAZIONE PRELIMINARE, DEFINITIVA, ESECUATIVA E LA DIREZIONE LAVORI R E L A T I V A ALL'INTERVENTO DI MANUTENZIONE STRADORDINARIA DELL'IMMOBILE DI VIA CORRIDONI	PRIORITA MASSIMA	BARBARO ANTONELLA	12	NO	61.200,00	118.800,00	0,00	180.000,00	0,00			MODIFICA EX ART.7 COMMA 8 LETTERA C)
S007618901 7720220011 8	2022		NO		NO	ITC47	SERVIZI	71300000-1	SERVIZIO DI INGEGNERIA E ARCHITETTURA AVENTE AD OGGETTO LA PROGETTAZIONE PRELIMINARE, DEFINITIVA, ESECUATIVA E LA DIREZIONE LAVORI R E L A T I V A ALL'INTERVENTO DI MANUTENZIONE STRADORDINARIA DELL'IMMOBILE DI VIA INDUSTRIALE	PRIORITA MASSIMA	BARBARO ANTONELLA	12	NO	31.350,00	63.650,00	0,00	95.000,00	0,00			MODIFICA EX ART.7 COMMA 8 LETTERA C)
S007618901 7720220011 9	2022		NO		NO	ITC47	SERVIZI	71300000-1	SERVIZIO DI INGEGNERIA E ARCHITETTURA AVENTE AD OGGETTO LA PROGETTAZIONE PRELIMINARE, DEFINITIVA, ESECUATIVA E LA DIREZIONE LAVORI R E L A T I V A ALL'INTERVENTO DI MANUTENZIONE STRADORDINARIA DELL'IMMOBILE DI VIA ODORICI	PRIORITA MASSIMA	BARBARO ANTONELLA	12	NO	11.600,00	28.400,00	0,00	40.000,00	0,00			MODIFICA EX ART.7 COMMA 8 LETTERA C)
S007618901 7720220012 2	2022	C85F210003100 04	SI	L0076189017720 2200072	NO	ITC47	SERVIZI	92522000-6	SERVIZIO DI T R A S P O R T O, M O N T A G G I O, S M O N T A G G I O E N O L O D I P O N T E G G I O NECESSARIO AI L A V O R I D I R I S A N A M E N T O C O N S E R V A T I V O DELLE COPERTURE DELLA PALAZZINA HAYNAU E DELLA CHIESA DI SANTO STEFANO NUOVO	PRIORITA MASSIMA	BEGNI ANNA	3	NO	91.972,75	0,00	0,00	91.972,75	0,00			MODIFICA EX ART.7 COMMA 8 LETTERA C)

S00761890177202200123	2022	C89D2200004004	SI	L00761890177202200057	NO	ITC47	SERVIZI	92522000-6	SERVIZIO DI TRASPORTO, MONTAGGIO E NOLI DI FORTIFICAZIONE NECESSARIO AI LAVORI DI RESTAURO DELLE FACCIATE DELLA TORRE DELLA PALLATA	PRIORITA MASSIMA	BEGNI ANNA	2	NO	98.963,03	0,00	0,00	98.963,03	0,00				MODIFICA EX ART.7 COMMA 8 LETTERA C)
S00761890177202200124	2022	C83J2000014004	SI	C83J2000014004	NO	ITC47	SERVIZI	35121700-5	SERVIZIO DI INSTALLAZIONE IMPIANTO DI VIDEOSORVEGLIANZA TVCC, ANTITRUSIONE E INCENDIO PRESSO IL NUOVO MUSEO DEL RISORGIMENTO	PRIORITA MASSIMA	BEGNI ANNA	2	NO	72.000,00	0,00	0,00	72.000,00	0,00				MODIFICA EX ART.7 COMMA 8 LETTERA C)
S00761890177202200125	2022		NO		NO	ITC47	SERVIZI	72000000-5	ORTOFOTO COMUNE BS CON INDICIZZ. OGGETTI TERRITORIO	PRIORITA MASSIMA	PISCOPO CARMINE ANDREA	12	NO	75.000,00	0,00	0,00	75.000,00	0,00				MODIFICA EX ART.7 COMMA 8 LETTERA C)
S00761890177202200126	2022		NO		NO	ITC47	SERVIZI	72000000-5	SW GESTIONE PERFORMANCE	PRIORITA MEDIA	PISCOPO CARMINE ANDREA	36	NO	30.000,00	30.000,00	15.000,00	75.000,00	0,00				MODIFICA EX ART.7 COMMA 8 LETTERA C)
S00761890177202200133	2022		SI, CUI NON ANCORA ATTRIBUITO		NO	ITC47	SERVIZI	71000000-8	SERVIZI DI INGEGNERIA E ARCHITETTURA E PROGETTAZIONE DEFINITIVA ED ESECUTIVA, DIREZIONE LAVORI, COORDINAMENTO DELLA SICUREZZA IN FASE DI PROGETTAZIONE E IN FASE DI ESECUZIONE DEI LAVORI RELATIVAMENTE ALLA REALIZZAZIONE DELLE OPERE DI MANUTENZIONE STRAORDINARIA DI RIPRISTINO STRUTTURALE DEL SOVRAPPASSO E DELLA VIABILITA' TANGENZIALE OVEST INTERSEZIONE VIA VOTURNO	PRIORITA MEDIA	BARONCHELLI ALESSANDRO	12	NO	171.694,36	0,00	0,00	171.694,36	0,00				MODIFICA EX ART.7 COMMA 8 LETTERA C)
S00761890177202200134	2022		NO		NO	ITC47	SERVIZI	79952100-3	SERVIZIO DI ORGANIZZAZIONE DI EVENTI NELL'ANNO DEL VENTENNIO DEL PARCO DELLE COLLINE 2022 E NELL'ANNO DI BRESCIA BERGAMO CAPITALE DELLA CULTURA 2023 PER GLI ANNI 2022-2023	PRIORITA MEDIA	SALVADORI ILARIA	24	NO	23.500,00	21.000,00	0,00	44.500,00	0,00				MODIFICA EX ART.7 COMMA 8 LETTERA C)
S00761890177202200139	2022	C81B2200211001	SI	L00761890177202200105	NO	ITC47	SERVIZI	71300000-1	SERVIZIO PER INTERVENTI DI RAFFORZAMENTO DELLA MOBILITA' CICLISTICA PNRR MISS.2 COMP. 2 INV. 4.1	PRIORITA MASSIMA	SBARDELLA STEFANO	12	NO	160.000,00	0,00	0,00	160.000,00	0,00				MODIFICA EX ART.7 COMMA 8 LETTERA C)

F007618901 7720220002 2	2022		NO	NO	ITC47	FORNITURE	39000000-2	ACQUISTO ARREDI SEDIE PANNELLI ESPOSITIVI E LUCI P E R ALLESTIMENTO SALA STUDIO	PRIORITA MASSIMA	TRENTINI MARCO	1	NO	150.000,00	0,00	0,00	150.000,00	0,00			MODIFICA EX ART.7 COMMA 8 LETTERA C)
F007618901 7720220002 3	2022	C80A220000700 01	NO	NO	ITC47	FORNITURE	34000000-7	N. 11 MOTOVEICOLI	PRIORITA MEDIA	GIARDINO BARBARA	1	NO	168.000,00	0,00	0,00	168.000,00	0,00	226120	CONSP SPA	MODIFICA EX ART.7 COMMA 8 LETTERA C)
F007618901 7720220002 4	2022		NO	NO	ITC47	FORNITURE	30200000-1	ACQUISTO PC DESKTOP PER SETTORI COMUNALI	PRIORITA MASSIMA	PISCOPO CARMINE ANDREA	2	NO	51.000,00	0,00	0,00	51.000,00	0,00	226120	CONSP SPA	MODIFICA EX ART.7 COMMA 8 LETTERA C)
F007618901 7720220002 5	2022		NO	NO	ITC47	FORNITURE	30213100-6	ACQUISTO COMPUTER PORTATILI PER SETTORI COMUNALI	PRIORITA MASSIMA	PISCOPO CARMINE ANDREA	2	NO	72.000,00	0,00	0,00	72.000,00	0,00	226120	CONSP SPA	MODIFICA EX ART.7 COMMA 8 LETTERA C)
F007618901 7720220002 6	2022		NO	NO	ITC47	FORNITURE	32400000-7	APPARATI DI RETE	PRIORITA MASSIMA	PISCOPO CARMINE ANDREA	2	NO	50.000,00	0,00	0,00	50.000,00	0,00	226120	CONSP SPA	MODIFICA EX ART.7 COMMA 8 LETTERA C)
S007618901 7720220014 3	2022		NO	NO	ITC47	SERVIZI	48461000-7	PIATTAFORMA ANALITICS RELATIVI DATI TEL. MOBILE E INDICATORI DI SPESA MASTERCARD BG- BS CAPITALE CULTURA	PRIORITA MASSIMA	PISCOPO CARMINE ANDREA	36	NO	40.000,00	20.000,00	20.000,00	80.000,00	0,00	226120	CONSP SPA	MODIFICA EX ART.7 COMMA 8 LETTERA C)
S007618901 7720220014 4	2022		NO	NO	ITC47	SERVIZI	79300000-7	SERVIZIO DI MAPPATURA DELLE ATTIVITA ECONOMICHE URBANE DEI SISTEMI COMMERCIALI E DEI QUARTIERI ESTERNI AL PERIMETRO DEL DUC DELLA CITTA DI BRESCIA FINALIZZATA ALLA DEFINIZIONE DI INDIRIZZI STRATEGICI DI CARATTERE URBANISTICO- COMMERCIALE	PRIORITA MEDIA	TRENTINI MARCO	2	NO	0,00	60.000,00	0,00	60.000,00	0,00			MODIFICA EX ART.7 COMMA 8 LETTERA C)
S007618901 7720220014 5	2022		NO	NO	ITC47	SERVIZI	85200000-1	SERVIZIO DI ASSISTENZA VETERINARIA PER N. 4 CANI ANTIDROGA IN SERVIZIO PRESSO IL SETTORE POLIZIA LOCALE DEL COMUNE DI BRESCIA PER PRESTAZIONI ORDINARIE E PRESTAZIONI NON PROGRAMMABILI.	PRIORITA MEDIA	GIARDINO BARBARA	36	SI	0,00	15.597,00	43.956,00	59.553,00	0,00			MODIFICA EX ART.7 COMMA 8 LETTERA C)
S007618901 7720210002 6	2023		NO	NO	ITC47	SERVIZI	66510000-8	SERVIZIO DI COPERTURA ASSICURATIVA DEI RISCHI DEL COMUNE DI BRESCIA: POLIZZA INFORTUNI PERIODO 31/05/2023- 31/05/2026	PRIORITA MEDIA	CALVANESE DANIELA	36	SI	0,00	35.000,00	150.000,00	185.000,00	0,00			MODIFICA EX ART.7 COMMA 8 LETTERA E)

S007618901 7720210002 3	2023		NO	NO	ITC47	SERVIZI	66510000-8	P O L I Z Z A RESPONSABILITÀ CIVILE AUTO A LIBRO MATRICOLA E ARD. PERIODO 31/05/2023 - 31/05/2026	PRIORITA MEDIA	CALVANESE DANIELA	36	SI	0,00	173.100,00	320.000,00	493.100,00	0,00				MODIFICA EX ART.7 COMMA 8 LETTERA E)
S007618901 7720210002 5	2023		NO	NO	ITC47	SERVIZI	66510000-8	SERVIZIO DI COPERTURA ASSICURATIVA K A S K O DIPENDENTI. P E R I O D O 31/05/2023 - 31/05/2026	PRIORITA MEDIA	CALVANESE DANIELA	36	SI	0,00	21.520,00	85.000,00	106.520,00	0,00				MODIFICA EX ART.7 COMMA 8 LETTERA E)
S007618901 7720220000 2	2023		SI, CUI NON ANCORA ATTRIBUITO	NO	ITC47	SERVIZI	71000000-8	SERVIZI DI INGEGNERIA E ARCHITETTURA E ALTRI SERVIZI NELL'AMBITO DEL PROGETTO DI MANUTENZIONE STRAORDINARIA DEL PONTE DI VIA LABIRINTO A SCAVALCO CON VIA COZZAGLIO PROGETTAZIONE CSF CSE DL	PRIORITA MEDIA	BARONCHELLI ALESSANDRO	12	NO	0,00	200.000,00	0,00	200.000,00	0,00				MODIFICA EX ART.7 COMMA 8 LETTERA E)
S007618901 7720220000 3	2023		NO	NO	ITC47	SERVIZI	50760000-0	SERVIZIO DI GESTIONE, PULIZIA E MANUTENZIONE B A G N I AUTOMATIZZATI DAL 1/1/2024 AL 31/12/2026	PRIORITA MEDIA	GAGGERO PIERANDREA	36	SI	0,00	151.496,17	300.000,00	451.496,17	0,00				
S007618901 7720220000 4	2023		NO	NO	ITC47	SERVIZI	92340000-6	ALLESTIMENTO E REALIZZAZIONE DI INIZIATIVE DI CARATTERE RICREATIVO E INTRATTENIMENTO NEI QUARTIERI	PRIORITA MEDIA	REBONI CLAUDIO	3	SI	0,00	56.600,00	0,00	56.600,00	0,00				
S007618901 7720220000 6	2023		NO	NO	ITC47	SERVIZI	92600000-7	CONDUZIONE TECNICA DI CORSI DI ATTIVITÀ MOTORIA PER ANZIANI E ADULTI E CORSI SPORTIVI (3 LOTTI)	PRIORITA MEDIA	REBONI CLAUDIO	8	SI	0,00	213.000,00	0,00	213.000,00	0,00				
S007618901 7720220000 7	2023		NO	NO	ITC47	SERVIZI	92312000-1	SERVIZIO DI FORNITURA DI EVENTI CULTURALI E PRESENTAZIONE LIBRI PER LA REALIZZAZIONE DI LIBRIXIA 2023	PRIORITA MEDIA	TRENTINI MARCO	1	NO	0,00	100.000,00	0,00	100.000,00	0,00				
S007618901 7720220000 8	2023		NO	NO	ITC47	SERVIZI	71320000-7	SERVIZI TECNICI E SCENOGRAFICI PER EVENTI NATALIZI 2023	PRIORITA MEDIA	TRENTINI MARCO	2	NO	0,00	100.000,00	0,00	100.000,00	0,00				

S007618901 7720210006 0	2023		SI, CUI NON ANCORA ATTRIBUITO		NO	ITC47	SERVIZI	71000000-8	SERVIZI DI INGEGNERIA E ARCHITETTURA PER ATTIVITA' DL CSP/CSE GEOLOGO E PRESTAZIONI DI SERVIZI IN NELL'AMBITO DEL PROGETTO REALIZZAZIONE BARRIERE FONOSSORBENTI IN TANGENZIALE OVEST	PRIORITA MEDIA	BARONCHELLI ALESSANDRO	12	NO	0,00	100.000,00	0,00	100.000,00	0,00				MODIFICA EX ART.7 COMMA 8 LETTERA E)
S007618901 7720220000 9	2023		SI, CUI NON ANCORA ATTRIBUITO		NO	ITC47	SERVIZI	71000000-8	SERVIZI DI INGEGNERIA E ARCHITETTURA PER ATTIVITA' PROGETTAZIONE CSP/CSE DL PER OPERE DI MANUTENZIONE STRAORDINARIA SOTTOPASSO TANGENZIALE OVEST INTERSEZIONE VIA MILANO	PRIORITA MEDIA	BARONCHELLI ALESSANDRO	12	NO	0,00	100.000,00	0,00	100.000,00	0,00				
S007618901 7720220000 1	2023		NO		NO	ITC47	SERVIZI	85312300-2	SERVIZIO BRESCIA "FUTURO AI GIOVANI" - ATTIVITA' INTERVENTI PER SUPPORTARE I GIOVANI IN FASCIA D'ETA' 14-29 ANNI NEI PERCORSI DI CRESCITA, DI PROGRESSIVA AUTONOMIA E TRANSIZIONE VERSO L'ETA' ADULTA. PERIODO 1.7.2024-30.6.2028	PRIORITA MEDIA	PAOLINI GIORGIO	48	NO	0,00	0,00	3.040.000,00	3.040.000,00	0,00				
S007618901 7720220001 1	2023		NO		NO	ITC47	SERVIZI	50413200-5	ACCORDO QUADRO DI DURATA BIENNALE PER L'AFFIDAMENTO DEL SERVIZIO DI CONTROLLO PERIODICO E MANUTENZIONE DISPOSITIVI ANTINCENDIO PRESSO GLI EDIFICI SCOLASTICI DEL COMUNE DI BRESCIA	PRIORITA MEDIA	GRASSO ELENA MARIA	24	SI	0,00	100.000,00	170.000,00	270.000,00	0,00				
S007618901 7720220001 2	2023		SI, CUI NON ANCORA ATTRIBUITO		NO	ITC47	SERVIZI	71000000-8	SERVIZI DI INGEGNERIA E ARCHITETTURA PER ADEGUAMENTO SISMICO E NORMATIVO SCUOLE PRIMARIE E SECONDARIE DI I GRADO	PRIORITA MEDIA	AZZINI MASSIMO	12	NO	0,00	50.000,00	150.000,00	200.000,00	0,00				MODIFICA EX ART.7 COMMA 8 LETTERA E)
F007618901 7720210001 7	2023		NO		NO	ITC47	FORNITURE	65300000-6	FORNITURA DI ENERGIA ELETTRICA E SERVIZI CONNESSI BIENNIO 2023-2024	PRIORITA MEDIA	VAVASSORI MONICA	24	SI	0,00	2.250.000,00	3.750.000,00	6.000.000,00	0,00	226120	CONSIP	MODIFICA EX ART.7 COMMA 8 LETTERA C)	

S007618901 7720220002 4	2023		NO	NO	ITC47	SERVIZI	85310000-5	SERVIZIO DI CUSTODIA EDUCATIVO-SOCIALE E MONITORAGGIO FAMIGLIE SINTI E ROM PRESENTI NEI CENTRI COMUNALI PERIODO 1.1.2024-31.12.2026	PRIORITA MEDIA	BORAGINI GIORGIA	36	SI	0,00	0,00	282.413,02	282.413,02	0,00				MODIFICA EX ART.7 COMMA 8 LETTERA E)
F007618901 7720220000 7	2023		NO	NO	ITC47	FORNITURE	30200000-1	ACQUISIZIONE SOFTWARE GESTIONALE SUAP	PRIORITA MEDIA	PISCOPO CARMINE ANDREA	12	NO	0,00	50.000,00	0,00	50.000,00	0,00				MODIFICA EX ART.7 COMMA 8 LETTERA E)
F007618901 7720220000 3	2023		NO	NO	ITC47	FORNITURE	48000000-8	LICENZE WINDOWS	PRIORITA MEDIA	PISCOPO CARMINE ANDREA	36	NO	0,00	115.000,00	120.000,00	235.000,00	0,00				MODIFICA EX ART.7 COMMA 8 LETTERA E)
F007618901 7720220000 4	2023		NO	NO	ITC47	FORNITURE	32400000-7	ACQUISTO APPARATI DI NETWORKING	PRIORITA MASSIMA	PISCOPO CARMINE ANDREA	12	NO	0,00	150.000,00	0,00	150.000,00	0,00				MODIFICA EX ART.7 COMMA 8 LETTERA E)
S007618901 7720220003 8	2023		NO	NO	ITC47	SERVIZI	85312100-0	SERVIZIO GESTIONE E ANIMAZIONE CENTRI DIURNI COMUNALI. PERIODO 1.12.2023-31.12.2026	PRIORITA MEDIA	MOLGORA MASSIMO	37	SI	0,00	50.000,00	1.740.000,00	1.790.000,00	0,00				MODIFICA EX ART.7 COMMA 8 LETTERA C)
F007618901 7720220000 4	2023	C81E160005500 05	SI	10076189017720 1900011	ITC47	FORNITURE	31600000-2	FORNITURA MACCHINA SCENICA TEATRO IDEAL	PRIORITA MEDIA	RIBOLLA GIANPIERO	12	NO	0,00	250.000,00	50.000,00	300.000,00	0,00				MODIFICA EX ART.7 COMMA 8 LETTERA E)
S007618901 7720220004 2	2023		NO	NO	ITC47	SERVIZI	71000000-8	ANALISI DI PREFATTIBILITA' ENERGETICA DI N. 60 EDIFICI PRIVATI	PRIORITA MEDIA	RIBOLLA GIANPIERO	18	NO	0,00	50.000,00	100.000,00	150.000,00	0,00				MODIFICA EX ART.7 COMMA 8 LETTERA C)
S007618901 7720220004 3	2023		NO	NO	ITC47	SERVIZI	71000000-8	SERVIZIO PER ASSESSMENT ENERGETICO DI N. 45 EDIFICI PUBBLICI CON LO SCOPO DI REALIZZARE UNA PROGRAMMAZIONE DEGLI INTERVENTI DI RIQUALIFICAZIONE ENERGETICA DEGLI EDIFICI PUBBLICI	PRIORITA MEDIA	RIBOLLA GIANPIERO	18	NO	0,00	10.000,00	60.000,00	70.000,00	0,00				MODIFICA EX ART.7 COMMA 8 LETTERA C)
S007618901 7720220004 4	2023		NO	NO	ITC47	SERVIZI	71300000-1	SERVIZIO DI SUPPORTO TECNICO AL RUP NELL'ATTUAZIONE DEL PROGETTO PILOTA "BRESCIA TINTORETTO - THE POWER OF THE TOWER" DI CUI AL DM N. 383 DEL 7 OTTOBRE 2021 (PINQUA)	PRIORITA MEDIA	RIBOLLA GIANPIERO	24	NO	0,00	19.000,00	27.000,00	46.000,00	0,00				MODIFICA EX ART.7 COMMA 8 LETTERA C)
F007618901 7720220000 9	2023		NO	NO	ITC47	FORNITURE	39150000-8	FORNITURA E POSA DI ATTREZZATURE ESTERNE 2023	PRIORITA MEDIA	GAGGERO PIERANDREA	12	NO	0,00	260.000,00	0,00	260.000,00	0,00				MODIFICA EX ART.7 COMMA 8 LETTERA C)

S007618901 7720220004 9	2023		NO		NO	ITC47	SERVIZI	50800000-3	ACCORDO QUADRO POZZI E IMPIANTI DI IRRIGAZIONE 2024-2027	PRIORITA MEDIA	GAGGERO PIERANDREA	48	NO	0,00	0,00	200.000,00	200.000,00	0,00				MODIFICA EX ART.7 COMMA 8 LETTERA C)
S007618901 7720220005 1	2023		SI	L0076189017720 2000176	NO	ITC47	SERVIZI	71000000-8	SERVIZIO DI ARCHITETTURA E INGEGNERIA PER COLLAUDO TECNICO - AMMINISTRATIVO SCUOLA DIVISIONE TRIDENTINA	PRIORITA MASSIMA	AZZINI MASSIMO	36	NO	0,00	20.000,00	80.000,00	100.000,00	0,00				MODIFICA EX ART.7 COMMA 8 LETTERA E)
S007618901 7720220005 2	2023		NO		NO	ITC47	SERVIZI	77211500-7	SERVIZIO DI MANUTENZIONE DEGLI ALBERI AI PEDI DELLE ALBERATURE STRADALI ANNO 2023	PRIORITA MEDIA	GAGGERO PIERANDREA	12	NO	0,00	70.000,00	0,00	70.000,00	0,00				MODIFICA EX ART.7 COMMA 8 LETTERA E)
S007618901 7720220005 7	2023		SI, CUI NON ANCORA ATTRIBUITO		NO	ITC47	SERVIZI	71300000-1	DIREZIONE LAVORI OPERE DI RISANAMENTO E RESTAURO CONSERVATIVO PIANO PRIMO ALA SUD PALAZZO MARTIN ENGO	PRIORITA MINIMA	BARBARO ANTONELLA	24	NO	0,00	28.000,00	28.000,00	56.000,00	0,00				MODIFICA EX ART.7 COMMA 8 LETTERA C)
S007618901 7720220006 3	2023		NO		NO	ITC47	SERVIZI	66000000-0	POLIZZA ALL RISKS PATRIMONIO IMMOBILIARE, MOBILIARE E ELETTRONICA. PERIODO 31/01/2024- 31/01/2027	PRIORITA MEDIA	CALVANESE DANIELA	36	NO	0,00	8.500,00	900.000,00	908.500,00	0,00				MODIFICA EX ART.7 COMMA 8 LETTERA C)
F007618901 7720220001 2	2023		NO		NO	ITC47	FORNITURE	30120000-6	NOLEGGIO FOTOCOPIATORI MULTIFUNZIONE BIANCO E NERO	PRIORITA MEDIA	VAVASSORI MONICA	48	SI	0,00	91.500,00	308.500,00	400.000,00	0,00		226120	CONSIP	
F007618901 7720220001 3	2023		NO		NO	ITC47	FORNITURE	30120000-6	NOLEGGIO FOTOCOPIATORI MULTIFUNZIONE A COLORI	PRIORITA MEDIA	VAVASSORI MONICA	48	SI	0,00	46.000,00	154.000,00	200.000,00	0,00		226120	CONSIP	
S007618901 7720220007 1	2023		SI	L0076189017720 2100044	NO	ITC47	SERVIZI	71200000-0	SERVIZI DI PROGETTAZIONE E COORDINAMENTO SICUREZZA PER LA RIQUALIFICAZIONE AREA EX POLVERIERA CON OPZIONI DI ULTERIORI PROGETTAZIONI E DIREZIONE LAVORI	PRIORITA MASSIMA	SALVADORI ILARIA	24	NO	0,00	40.000,00	50.000,00	90.000,00	0,00				MODIFICA EX ART.7 COMMA 8 LETTERA E)
S007618901 7720220007 5	2023		NO		NO	ITC47	SERVIZI	85300000-2	GESTIONE SISTEMA DEI VOUCHER SOCIALI ELETTRONICI. PERIODO 1/11/2023- 31/10/2026	PRIORITA MEDIA	MOLGORA MASSIMO	36	SI	0,00	5.000,00	85.000,00	90.000,00	0,00				MODIFICA EX ART.7 COMMA 8 LETTERA C)

S007618901 7720220007 6	2023		NO	NO	ITC47	SERVIZI	85300000-2	SOSTEGNO E ACCOMPAGNAMENTO DI PERSONE STRANIERE A RISCHIO MARGINALITA'. PERIODO 1/4/2024-31/3/2027	PRIORITA MEDIA	MOLGORA MASSIMO	36	SI	0,00	0,00	120.000,00	120.000,00	0,00			MODIFICA EX ART.7 COMMA 8 LETTERA C)
S007618901 7720220008 9	2023		NO	NO	ITC47	SERVIZI	71000000-8	SERVIZIO DI ARCHITETTURA E INGEGNERIA PER STUDIO DI FATTIBILITA' O PERE DEMOLIZIONE E RICOSTRUZIONE SCUOLA ROMANINO	PRIORITA MEDIA	AZZINI MASSIMO	12	NO	0,00	50.000,00	50.000,00	100.000,00	0,00			
S007618901 7720220009 1	2023		NO	NO	ITC47	SERVIZI	90460000-9	SERVIZIO SPURGO FOSSE BIOLOGICHE	PRIORITA MEDIA	GRASSO ELENA MARIA	24	NO	0,00	22.000,00	63.400,00	85.400,00	0,00			MODIFICA EX ART.7 COMMA 8 LETTERA C)
S007618901 7720220009 4	2023		NO	NO	ITC47	SERVIZI	92312000-1	FESTIVAL DELLE LUCI D'AUTORE 2023	PRIORITA MEDIA	TRENTINI MARCO	2	NO	0,00	100.000,00	0,00	100.000,00	0,00			MODIFICA EX ART.7 COMMA 8 LETTERA C)
S007618901 7720220009 5	2023		NO	NO	ITC47	SERVIZI	79992000-4	SERVIZIO DI STEWARDING PER EVENTI CAPITALE CULTURA	PRIORITA MEDIA	TRENTINI MARCO	12	NO	0,00	50.000,00	0,00	50.000,00	0,00			MODIFICA EX ART.7 COMMA 8 LETTERA C)
S007618901 7720220009 6	2023		NO	NO	ITC47	SERVIZI	31527200-8	SERVIZIO NOLEGGIO, ALLESTIMENTO E DISALLESTIMENTO INSTALLAZIONI LUMINOSE (LUMINARIE NATALE)	PRIORITA MEDIA	TRENTINI MARCO	12	NO	0,00	180.000,00	34.000,00	214.000,00	0,00			MODIFICA EX ART.7 COMMA 8 LETTERA C)
S007618901 7720220009 7	2023		NO	NO	ITC47	SERVIZI	71320000-7	SERVIZI TECNICI E SCENOGRAFICI PER EVENTI CAPITALE DELLA CULTURA 2023	PRIORITA MEDIA	TRENTINI MARCO	12	NO	0,00	100.000,00	0,00	100.000,00	0,00			MODIFICA EX ART.7 COMMA 8 LETTERA C)
S007618901 7720220009 8	2023		NO	SI	ITC47	SERVIZI	70310000-7	NOLEGGIO SALE PER EVENTI CAPITALE DELLA CULTURA 2023	PRIORITA MEDIA	TRENTINI MARCO	12	NO	0,00	60.000,00	0,00	60.000,00	0,00			MODIFICA EX ART.7 COMMA 8 LETTERA C)
S007618901 7720220009 9	2023		NO	NO	ITC47	SERVIZI	79952000-2	SERVIZIO DI FORNITURA DI EVENTI CULTURALI PER LA REALIZZAZIONE DEL PALINSESTO "BUON NATALE BRESCIA" 2023	PRIORITA MEDIA	TRENTINI MARCO	2	NO	0,00	100.000,00	0,00	100.000,00	0,00			MODIFICA EX ART.7 COMMA 8 LETTERA C)
S007618901 7720220010 4	2023		SI, CUI NON ANCORA ATTRIBUITO	NO	ITC47	SERVIZI	24300000-7	GARA DEL GAS - ATEM BRESCIA 3	PRIORITA MEDIA	AZZINI MASSIMO	144	NO	0,00	1,00	3,00	4,00	0,00			MODIFICA EX ART.7 COMMA 8 LETTERA B)

S007618901 7720220010 5	2023		NO		NO	ITC47	SERVIZI	50750000-7	SERVIZIO DI P R O N T O INTERVENTO E MANUTENZIONE I M P I A N T I E L E V A T O R I I N S T A L L A T I P R E S S O E D I F I C I S C O L A S T I C I	PRIORITA MASSIMA	GRASSO ELENA MARIA	24	SI	0,00	4.000,00	83.000,00	87.000,00	0,00				MODIFICA EX ART.7 COMMA 8 LETTERA C)	
S007618901 7720220010 6	2023		NO		NO	ITC47	SERVIZI	50711000-2	V E R I F I C H E P E R I O D I C H E D E G L I I M P I A N T I E L E T T R I C I D I M E S S A A T E R R A E D I P R O T E Z I O N E C O N T R O L E S C A R I C H E A T M O S F E R I C H E	PRIORITA MASSIMA	GRASSO ELENA MARIA	24	SI	0,00	0,00	88.100,00	88.100,00	0,00				MODIFICA EX ART.7 COMMA 8 LETTERA C)	
S007618901 7720220011 1	2023		NO		NO	ITC47	SERVIZI	50110000-9	S E R V I Z I O D I M A N U T E N Z I O N E, R I P A R A Z I O N E E D A S S I S T E N Z A D E L P A R C O V E I C O L I D E L C O M U N E D I B R E S C I A. P E R I O D O 0 1 / 1 1 / 2 0 2 3 - 3 0 / 1 0 / 2 0 2 6	PRIORITA MEDIA	VAVASSORI MONICA	36	SI	0,00	24.200,00	411.400,00	435.600,00	0,00				MODIFICA EX ART.7 COMMA 8 LETTERA C)	
S007618901 7720220011 2	2023		NO		NO	ITC47	SERVIZI	60170000-0	A D E S I O N E A D A C C O R D O Q U A D R O C O N S I P P E R N O L E G G I O N R. 25 V E I C O L I	PRIORITA MEDIA	VAVASSORI MONICA	48	SI	0,00	33.984,60	200.015,40	234.000,00	0,00				MODIFICA EX ART.7 COMMA 8 LETTERA C)	
S007618901 7720220012 0	2023		NO		NO	ITC47	SERVIZI	50413200-5	S E R V I Z I O P E R L E V E R I F I C H E P E R I O D I C H E E L A M A N U T E N Z I O N E O R D I N A R I A P E R G L I I M P I A N T I A U T O M A T I C I A T T I V I A N T I C E N D I O P R E S S O G L I E D I F I C I C I V I L I E C I M I T E R I D I B R E S C I A	PRIORITA MEDIA	BARBARO ANTONELLA	24	NO	0,00	38.000,00	55.000,00	93.000,00	0,00					MODIFICA EX ART.7 COMMA 8 LETTERA C)
S007618901 7720220012 1	2023		NO		NO	ITC47	SERVIZI	45500000-2	A C C O R D O Q U A D R O D I D U R A T A B I E N N A L E P E R L ' A F F I D A M E N T O D E L S E R V I Z I O D I N O L O P O N T E G G I E D A T T R E Z Z A T U R E E D I L I	PRIORITA MEDIA	BARBARO ANTONELLA	24	NO	0,00	0,00	138.000,00	138.000,00	0,00					MODIFICA EX ART.7 COMMA 8 LETTERA C)
S007618901 7720220012 7	2023		NO		NO	ITC47	SERVIZI	72514200-3	C O M P A T T A M E N T O D A T A C E N T E R	PRIORITA MEDIA	PISCOPO CARMINE ANDREA	24	NO	0,00	80.000,00	40.000,00	120.000,00	0,00				MODIFICA EX ART.7 COMMA 8 LETTERA C)	
S007618901 7720220012 8	2023		NO		NO	ITC47	SERVIZI	72000000-5	F A S C I C O L O D E L C I T T A D I N O	PRIORITA MEDIA	PISCOPO CARMINE ANDREA	24	NO	0,00	60.000,00	60.000,00	120.000,00	0,00				MODIFICA EX ART.7 COMMA 8 LETTERA C)	
S007618901 7720220012 9	2023		NO		NO	ITC47	SERVIZI	72000000-5	B I M	PRIORITA MEDIA	PISCOPO CARMINE ANDREA	24	NO	0,00	60.000,00	60.000,00	120.000,00	0,00				MODIFICA EX ART.7 COMMA 8 LETTERA C)	
S007618901 7720220013 0	2023		NO		NO	ITC47	SERVIZI	48900000-7	M A N U T. E A S S I S T. S O F T W A R E A R C H I T E T T U R A	PRIORITA MEDIA	PISCOPO CARMINE ANDREA	12	SI	0,00	120.000,00	0,00	120.000,00	0,00				MODIFICA EX ART.7 COMMA 8 LETTERA C)	

S007618901 7720220013 1	2023		NO	NO	ITC47	SERVIZI	48611000-4	MANUTENZIONE SW MAGGIOLI	PRIORITA MASSIMA	PISCOPO CARMINE ANDREA	36	SI	0,00	240.000,00	480.000,00	720.000,00	0,00			MODIFICA EX ART.7 COMMA 8 LETTERA C)	
S007618901 7720220013 2	2023		NO	NO	ITC47	SERVIZI	79621000-3	SERVIZIO DI SOMMINISTRAZIONE DI LAVORO TEMPORANEO 1/01/2024-31/12/2024	PRIORITA MEDIA	MATTIELLO LUCA	12	SI	0,00	0,00	100.000,00	100.000,00	0,00			MODIFICA EX ART.7 COMMA 8 LETTERA C)	
S007618901 7720220013 5	2023		NO	NO	ITC47	SERVIZI	79400000-8	AFFIDAMENTO DEI SERVIZI DI ANALISI, VALUTAZIONE E VALIDAZIONE DEL PIANO ECONOMICO FINANZIARIO DEL SERVIZIO DI IGIENE URBANA, IN ATTUAZIONE DELLE DISPOSIZIONI DI A.R.E.R.A. PER QUANTO DI COMPETENZA DEL COMUNE ED EFFICIENTAMENTO DEL SERVIZIO ANNUALITA 2024 2025	PRIORITA MASSIMA	ROSSI DARIA	36	NO	0,00	0,00	75.000,00	75.000,00	0,00			MODIFICA EX ART.7 COMMA 9	
S007618901 7720220013 6	2023		NO	NO	ITC47	SERVIZI	90510000-5	SERVIZIO SMALTIMENTO RIFIUTI_2023	PRIORITA MASSIMA	CANTI SUSI	12	NO	0,00	100.000,00	0,00	100.000,00	0,00			MODIFICA EX ART.7 COMMA 8 LETTERA C)	
S007618901 7720220013 7	2023		SI, CUI NON ANCORA ATTRIBUITO	NO	ITC47	SERVIZI	71000000-8	SERVIZIO DI INGEGNERIA E ARCHITETTURA_2023	PRIORITA MASSIMA	CANTI SUSI	12	NO	0,00	60.000,00	0,00	60.000,00	0,00			MODIFICA EX ART.7 COMMA 8 LETTERA C)	
S007618901 7720220013 8	2023		NO	NO	ITC47	SERVIZI	31522000-1	NOLEGGIO, INSTALLAZIONE, MONTAGGIO, SMONTAGGIO E MANUTENZIONE DELLE LUMINARIE PER ALBERI DI NATALE ANNO 2023 E ANNO 2024	PRIORITA MASSIMA	GAGGERO PIERANDREA	24	NO	0,00	50.000,00	50.000,00	100.000,00	0,00			MODIFICA EX ART.7 COMMA 8 LETTERA C)	
S007618901 7720220014 0	2023	C81B22002110001	SI	L00761890177202200105	NO	ITC47	SERVIZI	71300000-1	SERVIZIO PER INTERVENTI DI RAFFORZAMENTO DELLA MOBILITA' CICLISTICA PNRR MISS.2 COMP. 2 INV. 4.1	PRIORITA MASSIMA	SBARDELLA STEFANO	12	NO	0,00	160.000,00	0,00	160.000,00	0,00			MODIFICA EX ART.7 COMMA 8 LETTERA C)
S007618901 7720220014 1	2023		SI, CUI NON ANCORA ATTRIBUITO	NO	ITC47	SERVIZI	71300000-1	ATTIVAZIONE DI PERCORSI DI CO-PROGETTAZIONE E REALIZZAZIONE DI PROGETTI DI URBANISTICA TATTICA DI ALCUNI SPAZI APERTI DERIVATI DALLA REALIZZAZIONE DI PISTE CICLABILI E AREE PEDONALI	PRIORITA MASSIMA	SBARDELLA STEFANO	12	NO	0,00	150.000,00	0,00	150.000,00	0,00			MODIFICA EX ART.7 COMMA 8 LETTERA C)	
S007618901 7720220014 2	2023		NO	NO	ITC47	SERVIZI	30120000-6	SERVIZIO DI ASSISTENZA TECNICA E MANUTENZIONE A COSTO COPIA DEL SISTEMA DI STAMPA XEROX IGEN 4	PRIORITA MEDIA	VAVASSORI MONICA	12	NO	0,00	8.000,00	85.000,00	93.000,00	0,00			MODIFICA EX ART.7 COMMA 8 LETTERA C)	

Il referente del programma VAVASSORI MONICA

Note:

- (1) Codice CUI = sigla settore (F=forniture; S=servizi) + cf amministrazione + prima annualità del primo programma nel quale l'intervento è stato inserito + progressivo di 5 cifre della prima annualità del primo programma
- (2) Indica il CUP (cfr. articolo 6 comma 4)
- (3) Compilare se nella colonna "Acquisto ricompreso nell'importo complessivo di un lavoro o di altra acquisizione presente in programmazione di lavori, forniture e servizi" si è risposto "SI" e se nella colonna "Codice CUP" non è stato riportato il CUP in quanto non presente.
- (4) Indica se lotto funzionale secondo la definizione di cui all'art.3 comma 1 lettera tq) del D.Lgs.50/2016
- (5) Relativa a CPV principale. Deve essere rispettata la coerenza, per le prime due cifre, con il settore: F= CPV45 o 48; S= CPV>48
- (6) Indica il livello di priorità di cui all'articolo 6 commi 10 e 11
- (7) Riportare nome e cognome del responsabile del procedimento
- (8) Servizi o forniture che presentano caratteri di regolarità o sono destinati ad essere rinnovati entro un determinato periodo.
- (9) Importo complessivo ai sensi dell'articolo 3, comma 6, ivi incluse le spese eventualmente già sostenute e con competenza di bilancio antecedente alla prima annualità
- (10) Riportare l'importo del capitale privato come quota parte dell'importo complessivo
- (11) Dati obbligatori per i soli acquisti ricompresi nella prima annualità (Cfr. articolo 8)
- (12) Indicare se l'acquisto è stato aggiunto o è stato modificato a seguito di modifica in corso d'anno ai sensi dell'art.7 commi 8 e 9. Tale campo, come la relativa nota e tabella, compaiono solo in caso di modifica del programma
- (13) La somma è calcolata al netto dell'importo degli acquisti ricompresi nell'importo complessivo di un lavoro o di altra acquisizione presente in programmazione di lavori, forniture e servizi

Tabella B.1

1. priorità massima
2. priorità media
3. priorità minima

Tabella B.1 bis

1. finanza di progetto
2. concessione di forniture e servizi
3. sponsorizzazione
4. società partecipate o di scopo
5. locazione finanziaria
6. società partecipate o di scopo
7. contratto di disponibilità
9. altro

Tabella B.2

1. modifica ex art.7 comma 8 lettera b)
2. modifica ex art.7 comma 8 lettera c)
3. modifica ex art.7 comma 8 lettera d)
4. modifica ex art.7 comma 8 lettera e)
5. modifica ex art.7 comma 9

Tabella B.2 bis

1. no
2. si
3. sì, CUI non ancora attribuito
4. sì, interventi o acquisti diversi

**ALLEGATO II - SCHEDA C: PROGRAMMA BIENNALE DEGLI ACQUISTI DI FORNITURE E SERVIZI 2022/2023
DELL'AMMINISTRAZIONE 00761890177**

**ELENCO DEGLI INTERVENTI PRESENTI NELLA PRIMA ANNUALITA'
DEL PRECEDENTE PROGRAMMA BIENNALE E NON RIPROPOSTI E NON AVVIATI**

Codice Unico Intervento - CUI	CUP	Descrizione dell'acquisto	Importo acquisto	Livello di priorità	Motivo per il quale l'intervento non è riproposto (1)
S00761890177202000125		INCARICHI DI PROGETTAZIONE DI RECUPERO AMBIENTALE ATE 20 (EX CAVA TAGLIETTI)	60.000,00	PRIORITA MEDIA	NON ANCORA ATTIVATA LA PROCEDURA DI ACQUISIZIONE DELLE AREE PROPEDEUTICA ALL'AFFIDAMENTO DEL SERVIZIO, CHE EVENTUALMENTE VERRA RIPROPOSTO NELLE SUCCESSIVE PROGRAMMAZIONI
S00761890177202000130		SERVIZIO DI MANUTENZIONE ORDINARIA AREE VERDI DIVERSE DAL 1/07/2022-30/06/2023	143.442,62	PRIORITA MEDIA	E' GIÀ STATA PREVISTA UNA GARA CHE SARÀ AVVIATA NEL 2022 (S00761890177202100015) LA CUI DECORRENZA, PER CONTEMPERAMENTO ESIGENZE DI BILANCIO SARÀ 1.1.2023-31.12.2024
S00761890177202000135		SERVIZIO DI RECUPERO EVASIONE TARES-TARI PER IL PERIODO 11.3.2022-10.3.2025	599.660,00	PRIORITA MEDIA	IL RECUPERO EVASIONE E' COMPRESO NELL'AMBITO DEL CONTRATTO DI GESTIONE TARI
S00761890177202100040		SERVIZIO DI SANIFICAZIONE DELLE AREE GIOCO COMUNALI- ACCORDO QUADRO 1/2/2021 AL 31/07/2021	192.213,80	PRIORITA MEDIA	GARA AVVIATA ALLA FINE DEL 2020 PER RAGIONI DI URGENZA DATA DA PANDEMIA
S00761890177202100052		INCARICO TECNICO-SCIENTIFICO DI SUPPORTO ALL'UFFICIO DI PIANO NELLA DEFINIZIONE DELLO SCENARIO STRATEGICO E NELLO SVILUPPO DEL PROCESSO DI PIANIFICAZIONE STRATEGICA	61.000,00	PRIORITA MASSIMA	INCARICO NON PIÙ NECESSARIO STANTE LE SCELTE DELL'AMMINISTRAZIONE SUL P.G.T.
S00761890177202000149		SERVIZIO DI IMMAGAZZINAGGIO E DISTRIBUZIONE DI BENI DI PRIMA NECESSITA' DESTINATI A PERSONE IN SITUAZIONE DI GRAVE MARGINALITÀ. PERIODO 1/3/2022-31/12/2024	85.000,00	PRIORITA MASSIMA	RIDOTTO DURATA. IMPORTO INTERVENTO INFERIORE A EURO 40.000
S00761890177202100012		ALLESTIMENTO E REALIZZAZIONE DI INIZIATIVE DI CARATTERE RICREATIVO E INTRATTENIMENTO NEI QUARTIERI	55.500,00	PRIORITA MEDIA	RIDOTTE DISPONIBILITÀ DI BILANCIO PER CARENZA INTROITI LEGATI A PANDEMIA SI È RIDOTTO NUMERO INIZIATIVE. IMPORTO INTERVENTO INFERIORE A EURO 40.000
S00761890177202100019		SERVIZIO DI SOSTEGNO DELLE RELAZIONI FAMILIARI DI NUCLEI CON MINORI MEDIANTE INTERVENTI PLURIPROFESSIONALI. PERIODO 1/04/2023-31/03/2026	1.653.000,00	PRIORITA MEDIA	SI PROCEDERA' IN COPROGETTAZIONE
S00761890177202100022		SERVIZIO DI LAVANDERIA E STIRATURA PER UFFICI E SERVIZI COMUNALI DIVERSI. PERIODO 1.01.2023 /31.12.2025	150.000,00	PRIORITA MEDIA	SERVIZIO ENERGIVORO. RICHIEDE VALUTAZIONE SUCCESSIVA E RIDUZIONE TEMPO AFFIDAMENTO AD UN ANNO. IMPORTO ANNUALE INFERIORE A 40.000
S00761890177202100024		SERVIZIO COPERTURA ASSICURATIVA DEI RISCHI DEL COMUNE DI BRESCIA: POLIZZA RESPONSABILITÀ CIVILE VERSO TERZI E PRESTATORI D'OPERA. PERIODO 31/01/2023-31/01/2026	1.510.000,00	PRIORITA MEDIA	SI PROCEDERÀ CON RINNOVO CONTRATTO GIÀ PREVISTO
S00761890177202100073		ESECUZIONE ATTIVITA' COMPLEMENTARI AL SERVIZIO DI IGIENE URBANA ED AMBIENTALE ANNI DAL 2023 AL 2025	579.000,00	PRIORITA MEDIA	CONTRATTO ESCLUSO AI SENSI DELL'ART. 5, COMMA 1 DEL D.LGS. 50/2016 E SS.MM.II. AFFIDAMENTO IN HOUSE

Il referente del programma
VAVASSORI MONICA

Note:

(1) breve descrizione dei motivi



COMUNE DI BRESCIA

PIANO ALIENAZIONI E VALORIZZAZIONI IMMOBILIARI 2022 – 2024 **RELAZIONE**

Approvato con deliberazione C.C. n. 5 del 31.01.2022
Modificato con deliberazione C.C n. 38 del 07.07.2022
Modificato con deliberazione C. C n. __ del __ 11.2022

2.2.1 PIANO DELLE ALIENAZIONI E VALORIZZAZIONI IMMOBILIARI 2022/2024

Premessa.

La gestione del patrimonio immobiliare comunale è strettamente legata alle politiche istituzionali, sociali e di governo del territorio che il Comune intende perseguire ed è principalmente orientata al mantenimento, recupero e valorizzazione dei beni immobili, all'introduzione di servizi a beneficio della comunità cittadina ed alla selezione di quei beni da dismettere mediante loro alienazione.

Nel rispetto dei principi di salvaguardia dell'interesse pubblico e mediante l'utilizzo di strumenti e modalità che si basino sul principio di "evidenza pubblica", la valorizzazione riguarda il riordino e la gestione del patrimonio immobiliare e si esprime attraverso diverse forme e procedure, quali le concessioni in uso, le concessioni di valorizzazione ai sensi dell'art. 3 bis del D.L. 351/2001, le locazioni, la costituzione di diritti reali di godimento, le modalità di partenariato pubblico-privato previste dal D.Lgs. 50/2016.

Nell'ambito della conduzione e della gestione del patrimonio immobiliare, trova applicazione la legislazione nazionale che si occupa di beni pubblici demaniali dello Stato e degli enti territoriali, ovvero il decreto legge 25 giugno 2008 n. 112, convertito nella legge 6 agosto 2008 n. 133, di cui si tratterà nel prosieguo della relazione.

La finalità della gestione patrimoniale è rivolta ad ottenere diversi obiettivi, tra i quali:

- creare le condizioni di incremento delle entrate derivanti da alienazioni di beni immobili ritenuti non più funzionali all'esercizio delle proprie funzioni istituzionali;
- realizzare la messa a reddito dei cespiti per i quali è opportuno e funzionale procedere con operazioni di concessione e/o di locazione;
- ottimizzare la gestione patrimoniale, anche attraverso la periodica ricognizione degli immobili che possano utilmente essere oggetto di valorizzazione/dismissione;
- costituire opportunità di nuovi servizi sul territorio a favore delle realtà di quartiere, con una particolare attenzione al mondo del terzo settore e, in generale, alle attività di pubblico interesse, mediante l'utilizzo degli immobili comunali.

Quanto sopra fa riferimento anche ai beni immobili acquisiti nell'ambito del D.Lgs. 85/2010 (c.d. Federalismo demaniale), provvedimento con il quale si è proceduto all'attribuzione a Comuni, Province e Regioni di beni appartenenti al patrimonio dello Stato.

Con riguardo alla gestione e valorizzazione del proprio patrimonio immobiliare non residenziale, il Comune di Brescia applica i seguenti principi:

- a) destinazione prioritaria degli immobili del patrimonio comunale all'espletamento delle funzioni istituzionali, sociali e di partecipazione;
- b) concessione o locazione di immobili a soggetti del terzo settore, per favorire lo sviluppo del volontariato e per agevolare altresì l'avvicinamento delle istituzioni ai cittadini e ai bisogni primari della città;
- c) collaborazione con le forze istituzionali per il potenziamento sul territorio di presidi logistici-funzionali alla sicurezza, alla giustizia, alla salute e all'evasione del diritto all'istruzione dei cittadini;
- d) messa a reddito del patrimonio, soprattutto del patrimonio disponibile, con l'applicazione dei parametri di mercato per tutti gli immobili a vocazione produttiva, commerciale e terziaria. Rilevante, al fine dell'alienazione e locazione/concessione degli immobili e alla massimizzazione del reddito derivante, è il ricorso alle procedure di evidenza pubblica anticipate da adeguata ed ampia pubblicizzazione;

- e) dismissione degli immobili, sia commerciali che abitativi non rilevanti per le finalità istituzionali;
- f) conservazione e riqualificazione del patrimonio immobiliare, in termini di adeguamento degli immobili relativamente alla sicurezza e all'accessibilità da parte degli utenti;
- g) manutenzione degli immobili anche avvalendosi degli interventi posti in essere dai soggetti concessionari e conduttori con successivo scomputo delle spese sostenute dai canoni dovuti;
- h) ricorso, in alternativa alle formule contrattuali della concessione (onerosa o gratuita), della locazione e del comodato, ad accordi di collaborazione e convenzioni ai sensi dell'art.119 del D.Lgs. 267/2000, accordi di programma ai sensi dell'art.34 del D.Lgs. 267/2000 ed accordi di collaborazione tra cittadini e Amministrazione per la cura, la gestione condivisa e la rigenerazione dei beni urbani ai sensi del regolamento approvato dal Consiglio comunale con deliberazione n. 78 del 28/7/2016.

Per alcuni singoli beni o per tipologie di immobili, si intendono perseguire obiettivi di carattere generale, quali:

- il miglioramento e la razionalizzazione dei costi gestionali;
- l'individuazione dell'utilizzo più conveniente in funzione delle linee programmatiche e degli obiettivi strategici dell'Amministrazione;
- l'adeguamento della normativa urbanistica;
- la dismissione e cessione in proprietà di immobili destinati ad attività di carattere sociale: servizi sociosanitari e socio assistenziali (residenze e centri per disabili, residenze e centri per gli anziani, residenze protette e centri per il disagio adulto, centri di aggregazione giovanile, comunità per minori, asili nido, poliambulatori e distretti sanitari).

Edilizia Residenziale Pubblica.

Per quanto riguarda l'Edilizia Residenziale Pubblica, verrà valutata, con il Settore Casa, la predisposizione di un nuovo programma di alienazione e valorizzazione (ai sensi degli artt. 28 - 29 - 30 - 31 della L.R. 16/2016) mediante individuazione delle unità immobiliari da dismettere secondo i criteri stabiliti dalla normativa e delibera attuativa regionali.

Inoltre, si segnala che le esigenze residenziali di edilizia pubblica e dell'emergenza casa sono affrontate nell'ambito del Programma Regionale di recupero di cui all'art. 4 della legge n. 80/2014 "*Misure urgenti per l'emergenza abitativa, per il mercato delle costruzioni e per Expo 2015*" Linea A e Linea B che consente di recuperare alloggi sfitti, e con l'attuazione dei programmi integrati di edilizia residenziale sociale, ai sensi della Delibera CIPE n. 127/2017, all'interno dei quali il Comune di Brescia ha previsto il recupero dell'Immobile denominato "ex Arici Sega".

Relativamente alle alienazioni e alle cessioni in proprietà e/o concessione in diritto di superficie di aree edificabili ricomprese nel Piano di Edilizia Economico Popolare, zona A/21 Sanpolino, di cui alla deliberazione della Giunta Comunale n. 357 del 21/6/2016, le previsioni iniziali 2022 non contengono entrate connesse ad eventuali cessioni/concessioni di aree ad enti pubblici o soggetti privati titolari di finanziamenti agevolati erogati da parte della Regione, dello Stato, ecc. o di lotti destinati a servizi.

Per quanto attiene alla cessione in proprietà di aree già concesse in diritto di superficie (c.d. riscatto del diritto di superficie), su cui sono stati costruiti alloggi di edilizia economico popolare nei vari piani di zona vigenti e scaduti, e alla rimozione di vincoli convenzionali, si proseguirà con l'alienazione di dette aree e con l'eliminazione dei vincoli, sulla base delle richieste dei proprietari degli alloggi.

A tal fine si segnala che con deliberazione G.C. n. 80 del 10.03.2021 sono stati aggiornati gli schemi di convenzione per la rimozione dei vincoli su aree ricomprese nei piani di edilizia economica popolare in recepimento del “*Regolamento recante rimozione dai vincoli di prezzo gravanti su immobili costruiti in regime di edilizia convenzionata*” di cui al DM 28.9.2020 n. 151 per la quantificazione del corrispettivo di cui al comma 48 dell’art.31 l. 448/1998.

Si prevede un’entrata di circa 50.000,00 euro per il riscatto del diritto di superficie (al netto della Torre Tintoretto) e di circa 80.000,00 euro per l’eliminazione dei vincoli, nonché un’entrata di 20.000,00 euro per autorizzazioni di alienazione lotti artigianali.

Con riferimento alla Torre Tintoretto, si evidenzia che la cessione alla società Redo S.G.R. è stata perfezionata con atto di compravendita in data 19/2/2021, unitamente alla convenzione urbanistica, stipulata nella medesima data, disciplinante le urbanizzazioni di cui all’intervento di riqualificazione del compendio. E’ stata individuata una quota di edilizia residenziale in housing sociale da destinare alla vendita/locazione a prezzi convenzionati, corrispondente al 90% della slp attuata dal privato. Si è favorita altresì una riqualificazione globale della zona mediante la previsione di opere di urbanizzazione, quali la sistemazione di alcune aree a verde, la realizzazione di tratti ciclabili, la pavimentazione ed impianti di illuminazione, la realizzazione di nuovi parcheggi e attraversamenti pedonali rialzati e la riqualificazione ed adeguamento di via Lippi e via Cimabue.

Effetti e procedure del Piano Alienazioni e Valorizzazioni immobiliari

In merito alla ricognizione e alla valorizzazione del patrimonio immobiliare degli enti locali, l’art. 58 del D.L. 25/6/2008 n. 112 stabilisce che il Comune “... *con delibera dell’organo di Governo individua, redigendo apposito elenco, sulla base e nei limiti della documentazione esistente presso i propri archivi e uffici, i singoli beni immobili ricadenti nel territorio di competenza, non strumentali all’esercizio delle proprie funzioni istituzionali, suscettibili di valorizzazione ovvero di dismissione. Viene così redatto il piano delle alienazioni e valorizzazioni immobiliari allegato al bilancio di previsione. ...*”.

Gli immobili inclusi in detto Piano, ai sensi del comma 6 del sopra citato art. 58, possono anche essere, secondo le disposizioni dell’art. 3 bis del D.L. 25/9/2001 n. 351, “... *concessi o locati a privati, a titolo oneroso, ai fini della riqualificazione e riconversione dei medesimi beni tramite interventi di recupero, restauro, ristrutturazione anche con l’introduzione di nuove destinazioni d’uso finalizzate allo svolgimento di attività economiche o attività di servizio per i cittadini, ...*”.

Tale individuazione comporta numerose conseguenze sostanziali, sia a livello interno dell’ente sia nei confronti di terzi. Infatti, l’inserimento del bene nel piano ne determina la conseguente classificazione come patrimonio disponibile.

Inoltre, la norma prevede che “*La deliberazione del consiglio comunale di approvazione (...) del piano delle alienazioni e valorizzazioni determina le destinazioni d’uso urbanistiche degli immobili*”.

Si precisa come la Legge Regionale n. 7 del 18/4/2012 che all’art. 21 comma 2 ha introdotto l’art. 95-bis alla LR n. 12/2005, prevede che “*2. Relativamente agli immobili per i quali sono indicate destinazioni d’uso urbanistiche in contrasto con il PGT, la deliberazione del consiglio comunale di approvazione del piano delle alienazioni e valorizzazioni immobiliari equivale ad automatica approvazione di variante allo stesso PGT, nei soli casi in cui oggetto di variante siano previsioni del piano dei servizi ovvero previsioni del piano delle regole riferite agli ambiti del tessuto urbano consolidato.*”

Infine, gli elenchi approvati dal Consiglio Comunale sono “*documento dichiarativo della proprietà*” e producono gli stessi esiti previsti dall’articolo 2644 del Codice Civile (“*effetti della trascrizione*”), nonché gli effetti sostitutivi dell’iscrizione del bene in catasto.

La norma ha una portata rilevante in quanto, per gli immobili contenuti nel piano delle alienazioni e valorizzazioni, il Comune può procedere alla vendita sulla base del solo possesso, anche in assenza dell'atto di provenienza della proprietà e anche se privi di accatastamento; la deliberazione di Consiglio comunale che approva il Piano di Alienazione e Valorizzazione Immobiliare, con i relativi elenchi dei beni, è l'atto sulla base del quale si dimostra la proprietà e si potrà procedere alle variazioni catastali.

Contro l'iscrizione dei beni immobili negli elenchi approvati con deliberazione del Consiglio Comunale, è ammesso ricorso amministrativo entro sessanta giorni dalla pubblicazione, fermi restando gli altri rimedi di legge.

Qualora la volontà di dismissione degli immobili comunali riguardi fabbricati la cui costruzione sia databile a oltre settanta anni fa dovrà essere indagata l'esistenza di un interesse culturale mediante la procedura di V.I.C. – verifica dell'interesse culturale ai sensi dell'art. 12 del D.Lvo n. 42/2004 "Codice dei beni culturali" mediante procedura in capo al Ministero per i Beni e le Attività Culturali e per il Turismo.

A seguito della eventuale dichiarazione di interesse, per le procedure di alienazione, concessione e costituzione di diritti reali, al medesimo organo è richiesto il rilascio di provvedimento autorizzatorio anche avvalendosi, qualora sia ammissibile, dell'istituto del silenzio assenso di cui all'art. 17 bis della L. 241/1990.

Con riferimento al diritto di prelazione esercitabile dal Comune sui seguenti immobili/atti:

- immobili soggetti a vincolo storico o monumentale, ai sensi del D.Lgs. 42/2004, per i quali, in caso di trasferimenti di diritti reali le parti assoggettano tali atti all'esperimento dell'esercizio della prelazione da parte dello Stato e degli Enti Locali territoriali;
- immobili ad uso abitativo costruiti in base a piani attuativi di edilizia economico popolare, per i quali in relazione ad eventuali cessioni di diritti reali nel periodo di vincolo di destinazione, si configura la prelazione da parte del Comune.

si ritiene di fornire un indirizzo al mancato esercizio della prelazione in quanto l'ente possiede già numerosi beni immobili alcuni dei quali in dismissione perché ritenuti non indispensabili all'esercizio delle funzioni istituzionali dell'ente.

Per le procedure di alienazione e in generale di valorizzazione immobiliare, si applica il vigente "Regolamento di disciplina delle procedure di alienazione, costituzione di diritti reali, concessione amministrativa, locazione ad uso non abitativo, affitto e comodato del patrimonio immobiliare comunale" approvato con deliberazione consiliare del 19.12.2019 n. 153.

Ai sensi dell'art. 5 comma 12 del predetto regolamento, la seduta d'asta potrà svolgersi in due fasi, in sequenza, aventi rispettivamente per oggetto:

- la vendita di un plesso immobiliare nel suo insieme;
- la vendita di singoli lotti o parti del complesso predeterminati nel bando, qualora la prima fase vada deserta.

Il verbale della seduta descriverà e scandirà temporalmente le due distinte fasi.

Ai sensi dell'art. 5 comma 7 del predetto Regolamento, nel caso di asta deserta, pur mantenendo gli originari valori stimati degli immobili nelle successive procedure, se specificato nel bando di gara, potranno essere accettate offerte al ribasso rispetto al prezzo del primo esperimento di gara entro il limite massimo del 20% del prezzo a base d'asta. In tal senso il Settore Valorizzazione Patrimonio Pubblico potrà procedere direttamente prevedendo tale opzione all'interno delle clausole del bando.

Diritti reali e servitù

Tra le operazioni di parziale dismissione o di valorizzazione del patrimonio comunale può essere ricompresa la costituzione o l'estinzione di diritti reali di godimento (in particolare il diritto di superficie, l'usufrutto, il diritto reale d'uso, le servitù).

Rientrano nelle competenze della Giunta Comunale, in quanto da considerare atti di ordinaria amministrazione nell'ambito della competenza di detto organo, i provvedimenti che dispongono la costituzione o l'estinzione di servitù o di diritti reali di godimento.

La competenza è del Consiglio Comunale, che delibera nel merito anche mediante inclusione dell'operazione all'interno del Piano delle alienazioni e valorizzazioni immobiliari qualora ricorrano le seguenti condizioni:

- il valore della servitù o del diritto superi l'importo di euro 100.000,00;
- la servitù o il diritto riguardino un immobile qualificato come bene culturale ai sensi del D.Lgs. 42/2004 (ossia bene che presenta interesse artistico, storico, archeologico o etnoantropologico, anche a seguito della verifica della sussistenza di tale interesse prevista dall'art. 12 del medesimo decreto);
- l'operazione sia connessa ad una modifica degli strumenti urbanistici che attribuisca una diversa destinazione agli immobili.

Sono altresì di competenza del Consiglio Comunale:

- i provvedimenti di accorpamento al demanio stradale delle porzioni d'area ad uso pubblico da oltre vent'anni, previa acquisizione del consenso da parte dei proprietari, ai sensi dell'art. 31 c. 21 della L. 448/1998.

Rientrano invece tra le competenze della Giunta Comunale:

- l'approvazione del passaggio di beni dal demanio al patrimonio del Comune ai sensi dell'art. 829 c.c., salvo che tale approvazione venga inclusa in un più ampio dispositivo di deliberazione del Consiglio Comunale. La medesima competenza sussiste per altre tipologie di riclassificazione dei beni (demanio/patrimonio indisponibile/patrimonio disponibile).

I provvedimenti di riclassificazione adottati sono pubblicati all'albo pretorio per trenta giorni;

- l'approvazione di cessioni, acquisti, permuta, costituzioni di diritti reali e servitù già previste nell'ambito dell'adozione/approvazione di piani/programmi di valenza urbanistica di competenza del Consiglio Comunale.

Sintesi delle Alienazioni immobiliari.

Premesso quanto sopra, è stato elaborato l'aggiornamento del Piano delle Alienazioni e Valorizzazioni immobiliari 2022/2024, di cui si riporta una sintesi, dando atto che i valori sotto riportati sono presuntivi e verranno definiti o confermati in sede di esperimento delle singole procedure. Ogni cespite viene compiutamente individuato e dettagliato nelle specifiche schede tecniche di seguito allegate, **aggiornate con le modifiche effettuate a novembre 2022, in particolare:**

- **gli immobili di via Borgondio n. 8 e l'alloggio di via S. Zeno, sono stati spostati dalla sezione "alienazioni" alla sezione "valorizzazioni" essendo emersa l'esigenza, nell'ambito delle attività istituzionali dell'ente, di trovare soluzioni abitative per particolari categorie svantaggiate, attraverso la valorizzazione delle u.i. suindicate, per fornire una risposta alternativa alla pena detentiva in carcere a favore di quei soggetti per i quali viene attivato specifico progetto di recupero e reinserimento sociale-territoriale;**
- **è stato aggiornato il valore dell'immobile definito "Palazzine di via Camozzi 15,17" a seguito di nuova perizia di stima redatta nel corso del 2022.**

N.	IMMOBILE	TIPOLOGIA (prima dell'inserimento nel Piano)	VALORE
1	Palazzo Avogadro / C.tto S. Agata, 14	Demaniale Legge 42/2004	€ 3.160.000
2	Porzione di fabbricato / C.da Sant'Urbano, nn. 11-19	Indisponibile	€ 1.150.000
3	Palazzo Carpinoni via Crispi 2	Indisponibile	€ 800.000

N.	IMMOBILE	TIPOLOGIA (prima dell'inserimento nel Piano)	VALORE
4	Alloggi di via Paitone 61	Indisponibile	€ 140.000
5	Alloggi di via Borgondio n. 8	Indisponibile	€ 140.000
6	Alloggio di via San Zeno	Indisponibile	€ 70.000
7	Palazzine in via G.Camozzi nn. 15/17	Indisponibile	€ 1.080.000
8	Cascina Bottà	Indisponibile	€ 656.700
9	Porzione Ovest Cascina Maggia	Indisponibile	€ 500.000
10	Unità immobiliare in via V. Arici 3 (dir. Superficie)	Disponibile	€ 10.000
11	Rustico in via Borgosatollo	Disponibile	€ 34.560
12	Immobile di via Zappa nr. dal 12 al 30 (dir. Superficie.)	Indisponibile	€ 300.000
13	Unità immobiliare in Viale Venezia 71/a	Indisponibile	€ 244.150
14	Fabbricato nel Comune di Mazzano	Disponibile	€ 120.800
15	Alloggi nel Comune di Nuvolento (BS)	Indisponibile	€ 283.730
		<i>Tot. fabbricati</i>	8.479.940
16	Aree Villaggio Sereno	Indisponibile	€ 124.800
17	Area in Via Firenze	Indisponibile	€ 70.000
18	Area in Via S. Zubani	Indisponibile	€ 33.000
19	Area lavanderie Ospedale Civile	Indisponibile	€ 1.245.000
20	Area in via Via Duca degli Abruzzi	Indisponibile	€ 131.610
21	Area in via Codignole-Via Malta	Indisponibile	€ 95.000
22	Area Istituto Zooprofilattico via Bianchi/via S. Zeno	Indisponibile	€ 754.650
23	Area in via Volturmo	Disponibile	€ 15.000
24	Terreni in Via Prati Magri a Mazzano	Disponibile	€ 81.040
25	Terreni agricoli - via Prati Magri a Mazzano	Disponibile	€ 153.200
26	Area in via Rodolfo da Concesio .- Concesio	Indisponibile	€ 15.000
		<i>Tot. Terreni</i>	€ 2.718.300
		TOTALE	€ 11.198.240

Si specifica, in corrispondenza di ogni immobile, la natura del bene antecedente all'inserimento nel Piano alienazioni e valorizzazioni (il quale, ai sensi di legge, modifica la natura dell'immobile stesso), ai fini dell'applicazione del D.L. 78/2015 che, modificando il D.L. 69/2013 art. 56 bis c. 11, ha disposto che il 10% delle risorse nette derivanti dall'alienazione dell'originario patrimonio immobiliare disponibile dei Comuni sia destinato prioritariamente all'estinzione anticipata dei mutui dei Comuni stessi. La ricognizione di tale fattispecie determinerà, in caso di effettivi realizza da alienazioni, il vincolo di destinazione della corrispondente quota di entrate.

Immobili oggetto di valorizzazione

Si ritiene di segnalare gli immobili che saranno oggetto di valorizzazione tramite le operazioni di seguito specificate. Per tali immobili si rammenta che non si realizzerà alcuna entrata in conto capitale, ma sole entrate per gli eventuali canoni concessori.

Di seguito sono allegate le schede tecniche di ogni immobile oggetto di valorizzazione, **aggiornate con l'inserimento dei due immobili sopra descritti trasferiti dalla sezione "Alienazione alla sezione "Valorizzazione"**

DESCRIZIONE	VALORE CATASTALE
Crociera di San Luca Valorizzazione mediante concessione con interventi di recupero dell'immobile	€ 1.637.114,22

Immobile via Del Mella 3 Valorizzazione mediante concessione con interventi di recupero dell'immobile	€ 231.250,75
Immobile ex Arvedi Valorizzazione mediante concessione con interventi di recupero dell'immobile	€ 2.066.400,00
Ex fabbricato rurale C.na Maggia – porzione est Valorizzazione mediante concessione con interventi di recupero dell'immobile	€ 2.145.780,00
Palazzina Haynau e Santo Stefano Nuovo – Castello di Brescia Valorizzazione mediante concessione con interventi di recupero dell'immobile	€ 544.792,29
Palazzo di Giustizia v. L. Gambara Valorizzazione mediante concessione diritto di superficie al Ministero di Giustizia per ampliamento Palagiustizia	====
Appartamento via F. Bertoni Valorizzazione per perseguimento obiettivo “Rete Territoriale Antiviolenza”	€ 44.290,79
Alloggi via Borgondio 8 Valorizzazione per la ricerca di soluzioni abitative per particolari categorie svantaggiate (alternativa alla pena detentiva in carcere a favore di quei soggetti per i quali viene attivato specifico progetto di recupero e reinserimento sociale-territoriale)	€ 52.194,46
Alloggio via S. Zeno 210 Valorizzazione per la ricerca di soluzioni abitative per particolari categorie svantaggiate (alternativa alla pena detentiva in carcere a favore di quei soggetti per i quali viene attivato specifico progetto di recupero e reinserimento sociale-territoriale)	€ 28.334,46



COMUNE DI BRESCIA

PIANO ALIENAZIONI E VALORIZZAZIONI IMMOBILIARI 2022 – 2024
FABBRICATI

PALAZZO AVOGADRO



COD INVENTARIO	9008
DENOMINAZIONE	PALAZZO AVOGADRO
INDIRIZZO	Corsetto S. Agata 14
VALORE STIMATO	3.160.000,00 €
SUPERFICIE LORDA	4.045,00 mq

Fabbricato storico la cui costruzione risale al 1339 gravato da vincolo monumentale, affaccia sul retro di Palazzo della Loggia lungo corsetto Sant'Agata e si estende in profondità lungo vicolo Millefiori.

All'inizio del XIX secolo l'edificio, da residenza privata, fu destinato agli uffici della Pretura e dal 1818 vi subentrò il Comune di Brescia che in epoca recente lo destinò a sede degli uffici comunali. Da circa un ventennio l'immobile è inutilizzato e necessita di importanti interventi manutentivi e di risanamento.

Il complesso edilizio con ingresso da Corsetto sant'Agata è composto da più edifici delimitanti due cortili interni.

Il palazzo ha subito notevoli manomissioni edilizie a partire da fine ottocento ovvero da quando è passato da dimora storica a edificio pubblico.

Le esigenze sopravvenute da parte delle amministrazioni che lo hanno occupato hanno determinato alcune modifiche all'impianto tipologico originario e l'occultamento ovvero la compromissione di elementi architettonici decorativi di pregio.

Dell'originario palazzo è rimasto il salone posto al primo piano, raggiungibile attraverso la scala a chiocciola quattrocentesca che si affaccia sulla prima corte, che conserva le pareti affrescate da Lattanzio Gambara e un soffitto ligneo decorato. Sempre al piano primo si trovano altre sale con elementi risalenti al sec. XVI quali caminetti e soffitti affrescati.

INQUADRAMENTO TERRITORIALE



INQUADRAMENTO CATASTALE

ESTRATTO MAPPA NCT

Fig. 118, mapp. 150

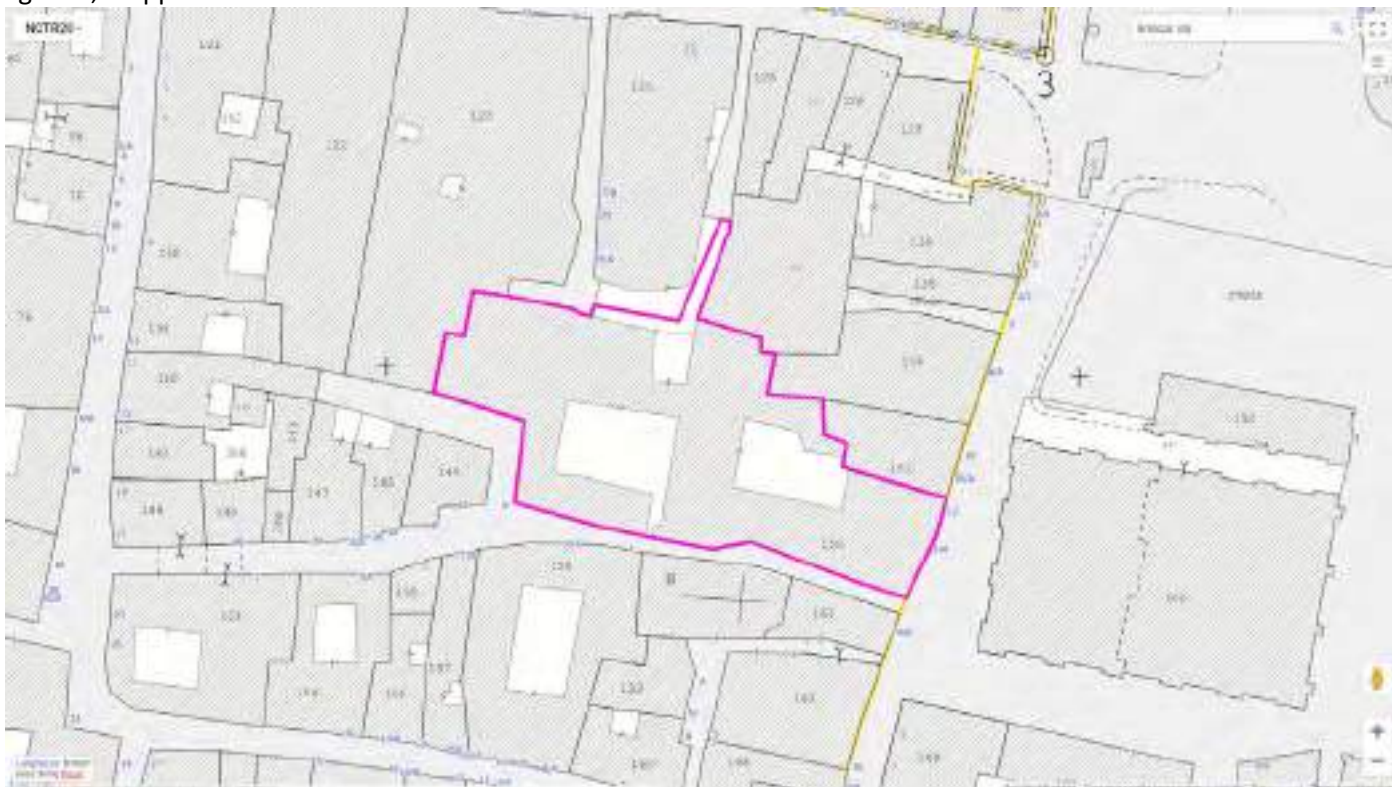

IDENTIFICAZIONE CATASTALE

Censito al Catasto Fabbricati del comune di Brescia sez. BRE fg. 6 mapp. 2500 sub. 1, 2, 3, 4.

Le planimetrie catastali, risalenti all'impianto del Nuovo Catasto Edilizio Urbano del 1940, non sono coerenti con lo stato dei luoghi, e devono essere aggiornate secondo le modifiche interne e prospettive riscontrate, modifiche che però non hanno determinato aumenti di superfici e/o volumi.

INQUADRAMENTO URBANISTICO

PIANO DELLE REGOLE

Ambito del tessuto urbano consolidato, Nuclei Storici.



Edifici speciali con prescrizioni particolari (art. 77 NTA).



VINCOLI AMMINISTRATIVI E PAESAGGISTICI

L'immobile è gravato da vincolo monumentale apposto con Decreto Ministeriale in data 09/01/1966.

L'alienazione è subordinata all'ottenimento dell'autorizzazione da parte della Soprintendenza Archeologica Belle Arti e paesaggio per le province di Bergamo e Brescia ai sensi dell'art.56 del D.Lvo n. 42/2004.

PORZIONE DI FABBRICATO C.DA S. URBANO



COD INVENTARIO	9062
DENOMINAZIONE	PORZIONE DI FABBRICATO C.DA S. URBANO
INDIRIZZO	Contrada S. Urbano, 11-13-15-17-19
VALORE STIMATO	1.150.000,00 €
SUPERFICIE LORDA	697,00 mq

Fabbricato storico con vincolo monumentale databile intorno al 1147. Nel 1921, il complesso fu acquistato dal Comune di Brescia e dallo stesso trasformato in abitazioni popolari nel 1922.

L'edificio di tre piani fuori terra, addossato alle pendici del castello, si caratterizza per i diversi accessi diretti, una corte interna ed una laterale. La superficie complessiva è di circa 967 mq.

Attualmente è locata a canone sociale un'unica unità immobiliare di 57 mq, la restante porzione dell'immobile è inutilizzata.

INQUADRAMENTO TERRITORIALE



INQUADRAMENTO CATASTALE

ESTRATTO MAPPA NCT

fig. 119, mapp. 210

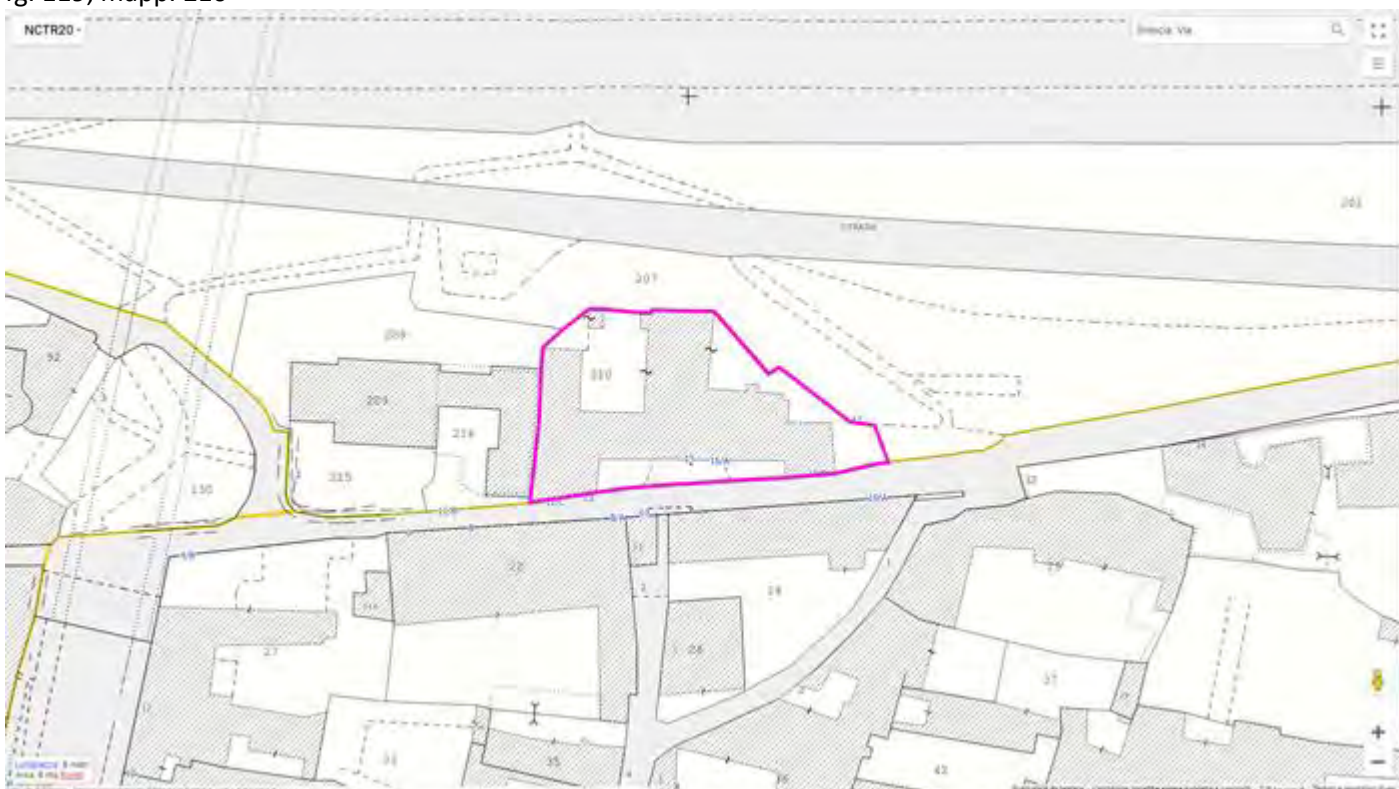

IDENTIFICAZIONE CATASTALE

Censito al Catasto Fabbricati del comune di Brescia sez. NCT fig. 119 mapp. 210 sub. 1, 2, 6, 10, 14, 17, 18, 19, 20, 21, 22, 23, 24, 25, 26, 27.

Le planimetrie catastali, sono state recentemente aggiornate e sono conformi con lo stato dei luoghi

INQUADRAMENTO URBANISTICO

PIANO DELLE REGOLE

Ambito del tessuto urbano consolidato, Nuclei Storici.

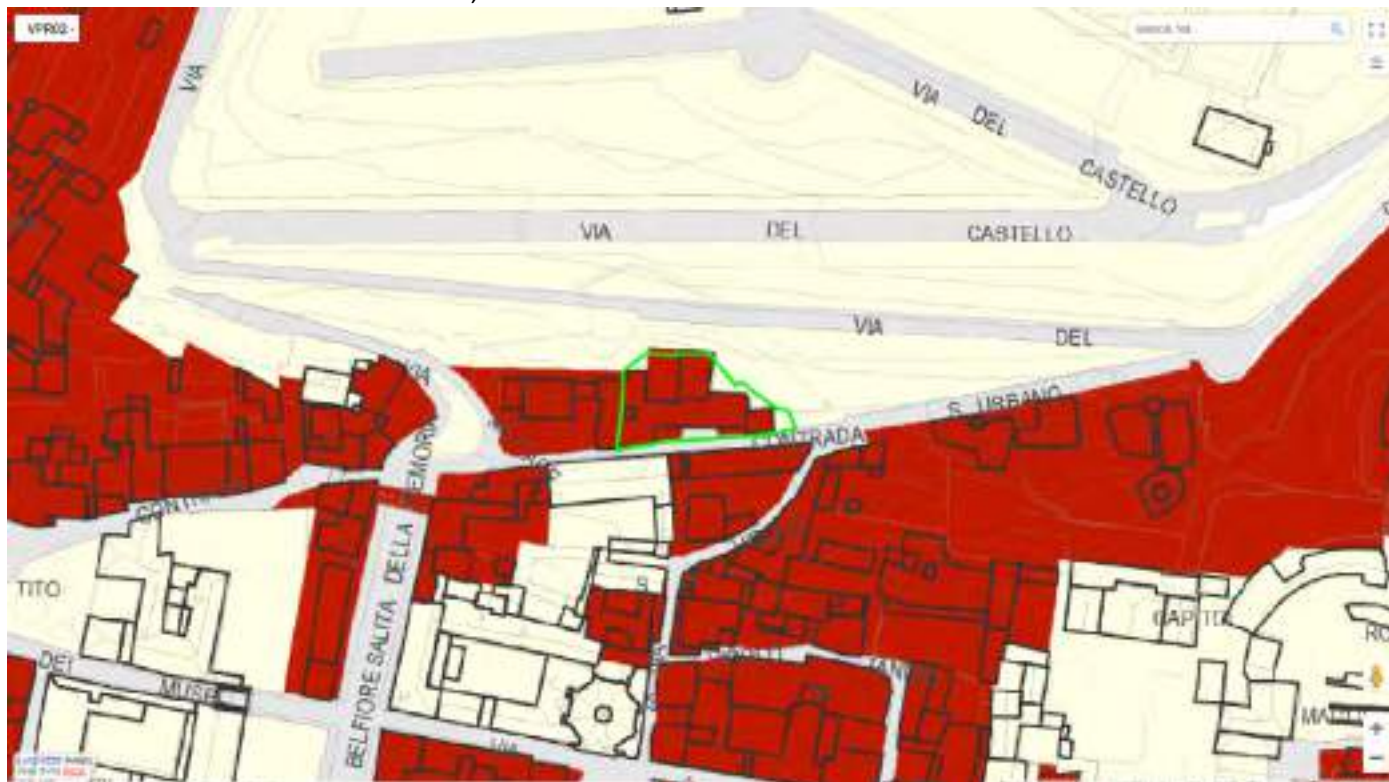

TAV V-PR03.2 disciplina particolareggiata per il nucleo storico principale
tipologie architettoniche: tipologia "palazzetti".



VINCOLI AMMINISTRATIVI E PAESAGGISTICI

L'immobile è gravato da vincolo monumentale apposto con Decreto Ministeriale in data 05/02/2014.

L'alienazione è stata autorizzata dalla Soprintendenza Archeologica Belle Arti e paesaggio per le province di Bergamo e Brescia ai sensi dell'art.56 del D.Lvo n. 42/2004.

L'immobile è gravato da vincolo ambientale riguardante l'area circostante il castello di Brescia.

PALAZZO CARPINONI



COD INVENTARIO	9010
DENOMINAZIONE	PALAZZO CARPINONI
INDIRIZZO	Via Crispi, 2
VALORE STIMATO	800.000,00 €
SUPERFICIE LORDA	667,60 mq

Porzione di edificio storico sviluppantesi su tre piani fuori terra con sottotetto praticabile, due locali interrati ed un cortile interno su cui affaccia un porticato.

L'immobile necessita di un importante intervento manutentivo.

INQUADRAMENTO TERRITORIALE



INQUADRAMENTO CATASTALE

ESTRATTO MAPPA NCT

fig. 121, mapp. 382



IDENTIFICAZIONE CATASTALE

Censito al Catasto Fabbricati del comune di Brescia sez. NCT fig. 121 mapp. 382 sub. 8, 9, 10, 11 – mapp. 379 sub. 2, 7.

INQUADRAMENTO URBANISTICO

PIANO DELLE REGOLE

Ambito del tessuto urbano consolidato, Nuclei Storici.



Edifici speciali con prescrizioni particolari.



VINCOLI AMMINISTRATIVI E PAESAGGISTICI

L'immobile è sottoposto a tutela *ope legis* ai sensi dell'art. 4 del D.Lvo 42/2004. È in corso la verifica di interesse culturale presso la Soprintendenza Archeologica Belle Arti e paesaggio per le province di Bergamo e Brescia.

ALLOGGI IN VIA V. PAITONE



COD INVENTARIO	9061
DENOMINAZIONE	ALLOGGI IN VIA PAITONE
INDIRIZZO	VIA PAITONE, 61
VALORE STIMATO	140.000,00 €
SUPERFICIE LORDA	78,00 mq

In contesto condominiale si trovano due bilocali recentemente ristrutturati in palazzina dotata di ascensore. Ogni appartamento è posto su due livelli; al livello inferiore si trovano soggiorno con angolo cottura e bagno, al livello superiore camera e bagno.

INQUADRAMENTO TERRITORIALE



INQUADRAMENTO CATASTALE

ESTRATTO MAPPA NCT

fig. 117, mapp. 350



IDENTIFICAZIONE CATASTALE

Censito al Catasto Fabbricati del comune di Brescia sez. NCT fg. 117 mapp. 350 sub. 14, 15.

INQUADRAMENTO URBANISTICO

PIANO DELLE REGOLE

Ambito del tessuto urbano consolidato, Nuclei Storici.



Edifici speciali con prescrizioni particolari.



VINCOLI AMMINISTRATIVI E PAESAGGISTICI

L'immobile dovrà essere oggetto di verifica circa la sussistenza dell'interesse culturale ai sensi dell'art. 12 del D.Lgs 42/2004.

PALAZZINE DI VIA G.CAMOZZI



COD INVENTARIO	4101
DENOMINAZIONE	Palazzine di Via G.Camozzi
INDIRIZZO	Via G. Camozzi 15 17
VALORE STIMATO	1.080.000,00 €
SUPERFICIE LORDA	1.088,00 mq

Complesso edilizio risalente agli anni '30 composto da due palazzine pervenute al Comune per donazione.

Al civico 15 si trova una palazzina composta da tre piani fuori terra, sottotetto e piano seminterrato con piccolo giardino pertinenziale; sono presenti due autorimesse una nel corpo del fabbricato e l'altra fuori terra. Le unità abitative sono tre.

Al civico 17 si trova edificio analogo al precedente con quattro unità abitative, una grande terrazza in lato ovest e due autorimesse; anche in questo caso un'autorimessa, con accesso da Via Manzoni, è stata ricavata nel corpo di fabbrica mentre la seconda è completamente fuori terra e collocata nell'ambito del giardino pertinenziale.

INQUADRAMENTO TERRITORIALE



INQUADRAMENTO CATASTALE

ESTRATTO MAPPA NCTR

fig. 88, mapp. 248, 249



IDENTIFICAZIONE CATASTALE

Censito al Catasto Fabbricati del comune di Brescia sez. FIU fig. 28

Via Camozzi 15 – mapp 2623 sub. 4, 5, 6, 7, 8.

Via Camozzi 17 – mapp 1514 sub. 6, 7, 8, 9, 10, 11.

INQUADRAMENTO URBANISTICO

PIANO DELLE REGOLE

Tessuti storici (art. 80 NTA).



TS 10 – Via Manzoni.



VINCOLI AMMINISTRATIVI E PAESAGGISTICI

La verifica dell'interesse culturale ai sensi dell'articolo 12 del Codice dei Beni Culturali ha dato esito negativo "con cautele".

Per l'unità immobiliare situata al piano terra del civico 15 sussiste in virtù del lascito testamentario un diritto d'uso in capo ad un soggetto terzo.

CASCINA BOTTÀ



COD INVENTARIO	6096
DENOMINAZIONE	Cascina Bottà
INDIRIZZO	Via S. Zeno 174
VALORE STIMATO	656.700,00 €
SUPERFICIE LORDA	1.343,00 mq

L'immobile si trova nella prima periferia della città e precisamente a sud del Quartiere Lamarmora, a ridosso dello svincolo di via S. Zeno alla S.P. 11 (tangenziale Sud).

L'affaccio a nord dell'edificio dà su una traversa di Via S. Zeno, dove al civico 174 vi è l'ingresso pedonale e carraio che consentono l'accesso alle unità immobiliari.

Il lato est si affaccia su Via S. Zeno ove esiste un accesso carraio, il lato sud sulla Tangenziale S.P. 11, mentre il lato ovest sull'area occupata dal Palatenda.

Nel 1997 l'edificio è stato completamente ristrutturato e destinato a comunità alloggio.

Il Comune di Brescia, con deliberazione n. 1229 P.G. n.42221 della Giunta Comunale in data 05/12/2001, ha concesso all'Associazione Telefono Azzurro Rosa - Onlus, con sede in Brescia, l'utilizzo dell'immobile per 29 anni al fine di realizzare un centro di sostegno ed accoglienza per madri e minori in difficoltà; la concessione comprendeva l'impegno da parte della associazione alla ristrutturazione completa del fabbricato.

L'associazione detiene l'immobile in concessione fino all'anno 2035.

INQUADRAMENTO TERRITORIALE



INQUADRAMENTO CATASTALE

ESTRATTO MAPPA NCT

fig. 232, mapp. 81



IDENTIFICAZIONE CATASTALE

Censito al Catasto Fabbricati del comune di Brescia sez. NCT fig. 232 mapp. 81 sub. 2, 3.

INQUADRAMENTO URBANISTICO

PIANO DELLE REGOLE

Edifici isolati di valore storico e architettonico (art. 70 NTA).



PIANO DEI SERVIZI

S3a Servizio sociale, servizi per le fragilità.



VINCOLI AMMINISTRATIVI E PAESAGGISTICI

L'immobile non è sottoposto a vincolo monumentale di cui al D.Lgs. n. 42 /2004 .

PORZIONE OVEST CASCINA MAGGIA



COD INVENTARIO	7451-7059
DENOMINAZIONE	Cascina Maggia
INDIRIZZO	Via Della Maggia, 3
VALORE STIMATO	500.000,00 €
SUPERFICIE LORDA	892,50 mq

Situato in prossimità del casello autostradale Brescia Centro in via della Maggia. Il complesso venne venduto dalla Contessa Martinoni Caleppio al Comune di Brescia per la realizzazione dell'Ex piano di zona A9 S. Polo. Il compendio oggetto di alienazione è suddiviso in due porzioni: a est la ex casa padronale, su due piani fuori terra e ad ovest la ex chiesetta entrambe con la relativa area di pertinenza.

INQUADRAMENTO TERRITORIALE



INQUADRAMENTO CATASTALE

ESTRATTO MAPPA NCT

fig. 210, mapp. 33(Parte), 36, 28



IDENTIFICAZIONE CATASTALE

Censito al Catasto Fabbricati del comune di Brescia sez. NCT fig. 210 mapp. 33 sub. 1 (Parte), 2, mapp 36.

Censito al Catasto Terreni del comune di Brescia sez. NCT fig. 210 mapp. 28.

INQUADRAMENTO URBANISTICO

PIANO DELLE REGOLE

Parte edifici isolati di valore storico e architettonico /parte aree rurali periurbane.



VINCOLI AMMINISTRATIVI E PAESAGGISTICI

L'immobile è sottoposto a vincolo monumentale, l'alienazione/concessione del bene è stata approvata del competente organo MIBACT secondo quanto previsto dall' art 56 e 57 bis del D.Lgs. 22/1/2004 n. 42 "Codice dei beni culturali e del paesaggio".

UNITA' IMMOBILIARE IN VIA V.ARICI

CESSIONE IN DIRITTO DI SUPERFICIE



COD INVENTARIO	7018
DENOMINAZIONE	Locale in Via Arici
INDIRIZZO	Via Arici 3
VALORE STIMATO	10.000,00 €
SUPERFICIE LORDA	46,00 mq

La porzione di fabbricato, adiacente alla Chiesa di S. Polo, presenta danni strutturali a seguito del sisma 2004. Al piano terra è presente una cabina elettrica di A2A attualmente in servizio, al piano primo vi è un vano con servizio igienico entrambi non accessibili.

INQUADRAMENTO TERRITORIALE



INQUADRAMENTO CATASTALE

ESTRATTO MAPPA NCT

fig. 239, mapp. 1



IDENTIFICAZIONE CATASTALE

Censito al Catasto Fabbricati del comune di Brescia sez. NCT fig. 239 mapp. 1 sub. 1.

INQUADRAMENTO URBANISTICO

PIANO DEI SERVIZI

Residenza sociale.



VINCOLI AMMINISTRATIVI E PAESAGGISTICI

L'alienazione del bene è sottoposta alle procedure previste dal D.Lgs. 22/1/2004 n. 42 "Codice dei beni culturali e del paesaggio" in quanto dichiarato di interesse storico artistico.

RUSTICO IN VIA BORGOSATOLLO



COD INVENTARIO	7590
DENOMINAZIONE	Rustico
INDIRIZZO	Via Borgosatollo
VALORE STIMATO	34.560,00 €
SUPERFICIE LORDA	54,00 mq

Piccola area urbana sulla quale insiste piccolo rustico in disuso in pessimo stato manutentivo. Si tratta in entrambi i casi di reliquati derivanti dai lavori di sistemazione e ampliamento stradale. Gli immobili sono ubicati lungo la strada che porta al casello autostradale di Brescia Centro, all'angolo tra le vie Borgosatollo e Volta.

INQUADRAMENTO TERRITORIALE



INQUADRAMENTO CATASTALE

ESTRATTO MAPPA NCT

fig. 234, mapp. 1

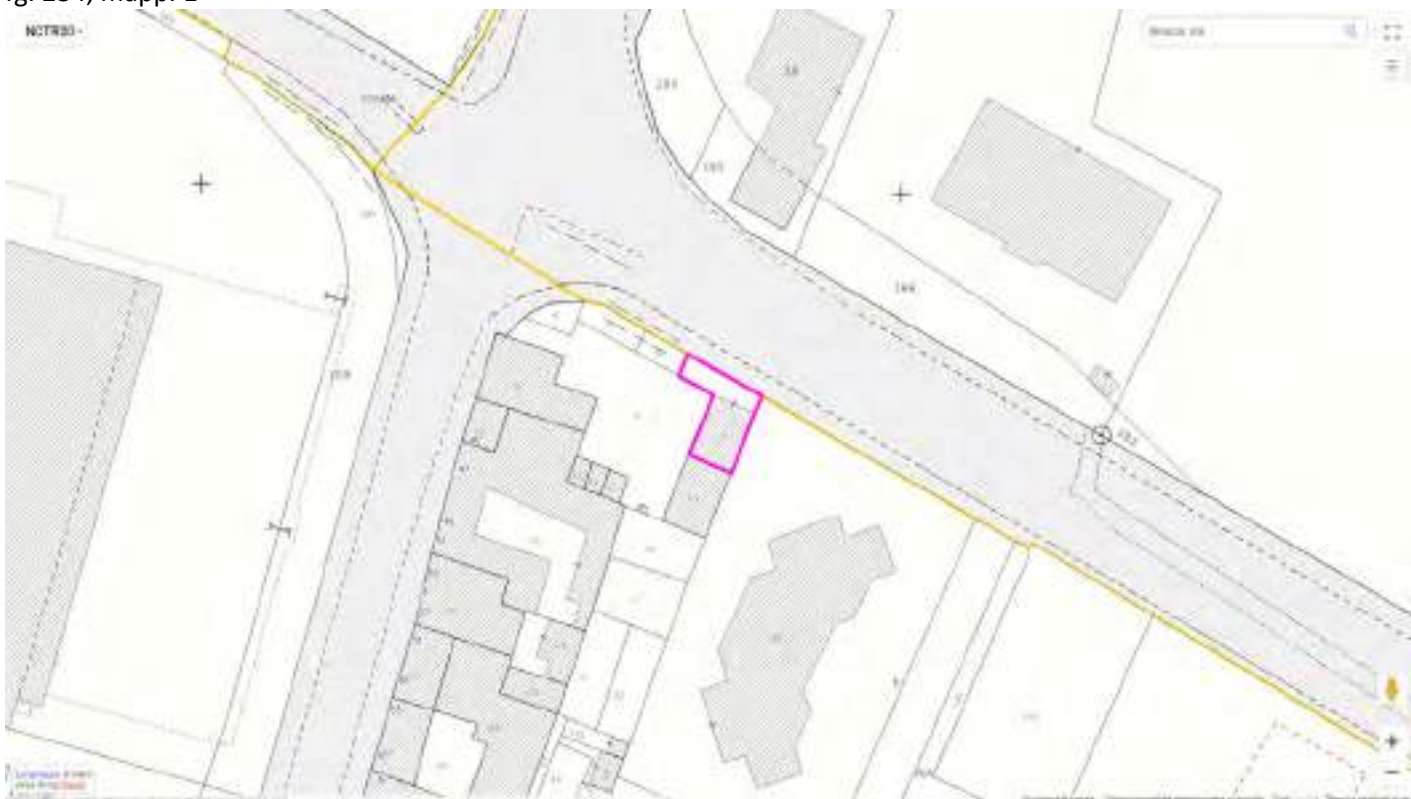

IDENTIFICAZIONE CATASTALE

Censito al Catasto Fabbricati del comune di Brescia sez. SAL fg. 19 mapp. 490 sub. 1

INQUADRAMENTO URBANISTICO

PIANO DELLE REGOLE

Edifici isolati di valore storico ed architettonico.



VINCOLI AMMINISTRATIVI E PAESAGGISTICI

L'immobile dovrà essere oggetto di verifica circa la sussistenza dell'interesse culturale ai sensi dell'art. 12 del D.Lgs 42/2004.

FABBRICATO IN VIA ZAPPA

CESSIONE IN DIRITTO DI SUPERFICIE



COD INVENTARIO	7480
DENOMINAZIONE	Comunità e alloggi di Via Zappa
INDIRIZZO	Via Zappa, civici dal 12-30
VALORE STIMATO	300.000,00 €
SUPERFICIE LORDA	1.260,00 mq

Fabbricato a 1-2 piani fuori terra costituito da 4 alloggi ed una comunità alloggio per anziani. Il fabbricato è stato costruito direttamente dal Comune di Brescia nel 2010, su area pervenuta a seguito dello scioglimento dell' Ente Comunale di Assistenza di Brescia. In seguito è stato ristrutturato (anno 2020) e ampliato.

INQUADRAMENTO TERRITORIALE



INQUADRAMENTO CATASTALE

ESTRATTO MAPPA NCT

fig. 239, mapp. 241



IDENTIFICAZIONE CATASTALE

Censito al Catasto Fabbricati del comune di Brescia sez. NCT fg. 239 mapp. 241 sub.22, 23, 24, 25, 26, 27.

INQUADRAMENTO URBANISTICO

PIANO DELLE REGOLE

Tessuto a prevalente destinazione residenziale ricompreso nel Piano Attuativo Vigente (PAV 233).

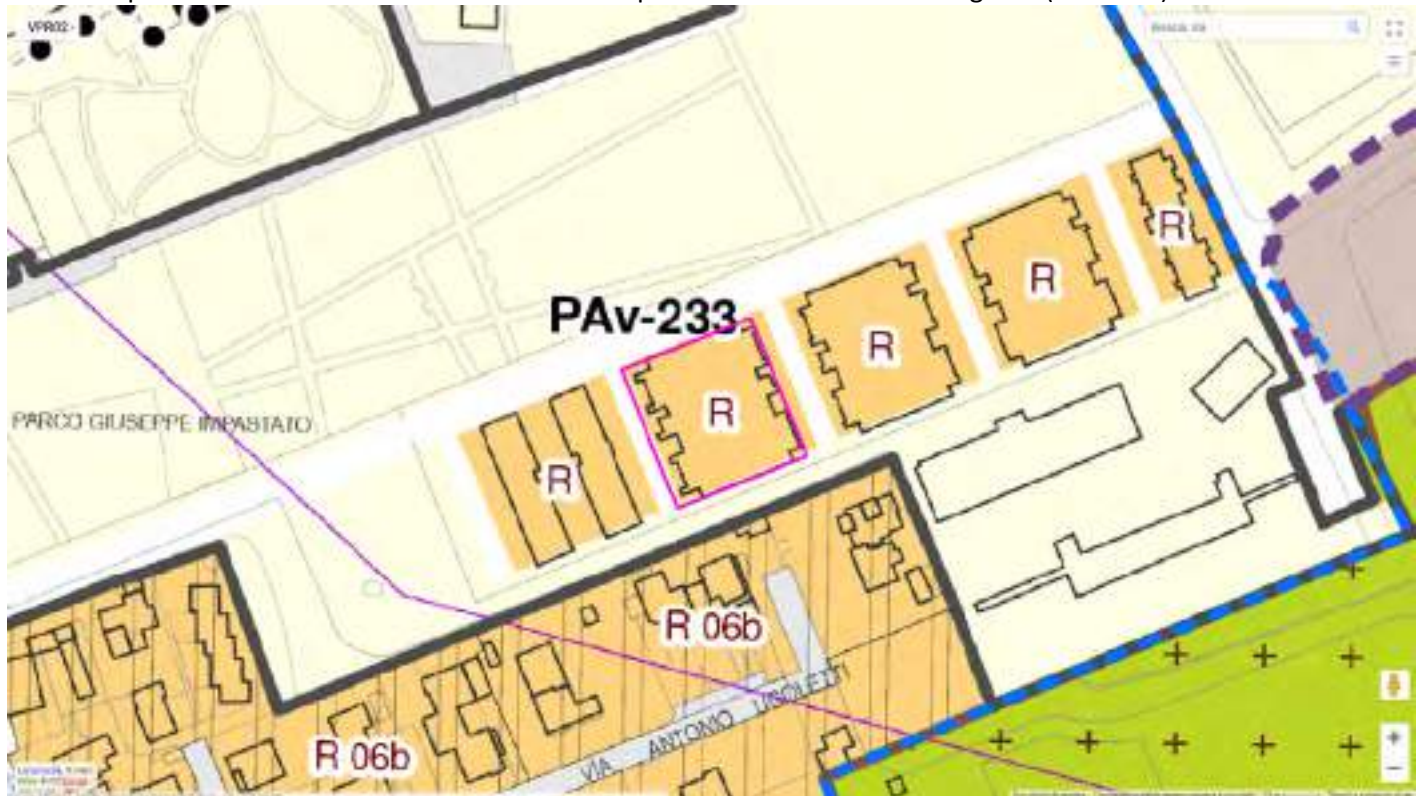

UNITA' IMMOBILIARE IN V.LE VENEZIA



COD INVENTARIO	8013
DENOMINAZIONE	Ex Farmacia
INDIRIZZO	Viale Venezia , 71/A
VALORE STIMATO	244.150,00 €
SUPERFICIE LORDA	128,50 mq

Unità immobiliare a destinazione commerciale, in contesto condominiale.

L'unità immobiliare è posta al piano terra con piccolo soppalco e piano interrato di altezza pari a 2,30 m. Nella zona antistante sono presenti parcheggi condominiali ad uso non esclusivo.

I locali sono attualmente sfitti.

INQUADRAMENTO TERRITORIALE



INQUADRAMENTO CATASTALE

ESTRATTO MAPPA NCT

fg. 150, mapp. 20



IDENTIFICAZIONE CATASTALE

Censito al Catasto Fabbricati del comune di Brescia sez. NCT fg. 150 mapp. 20 sub. 1.

INQUADRAMENTO URBANISTICO

PIANO DELLE REGOLE

Tessuto a prevalente destinazione residenziale

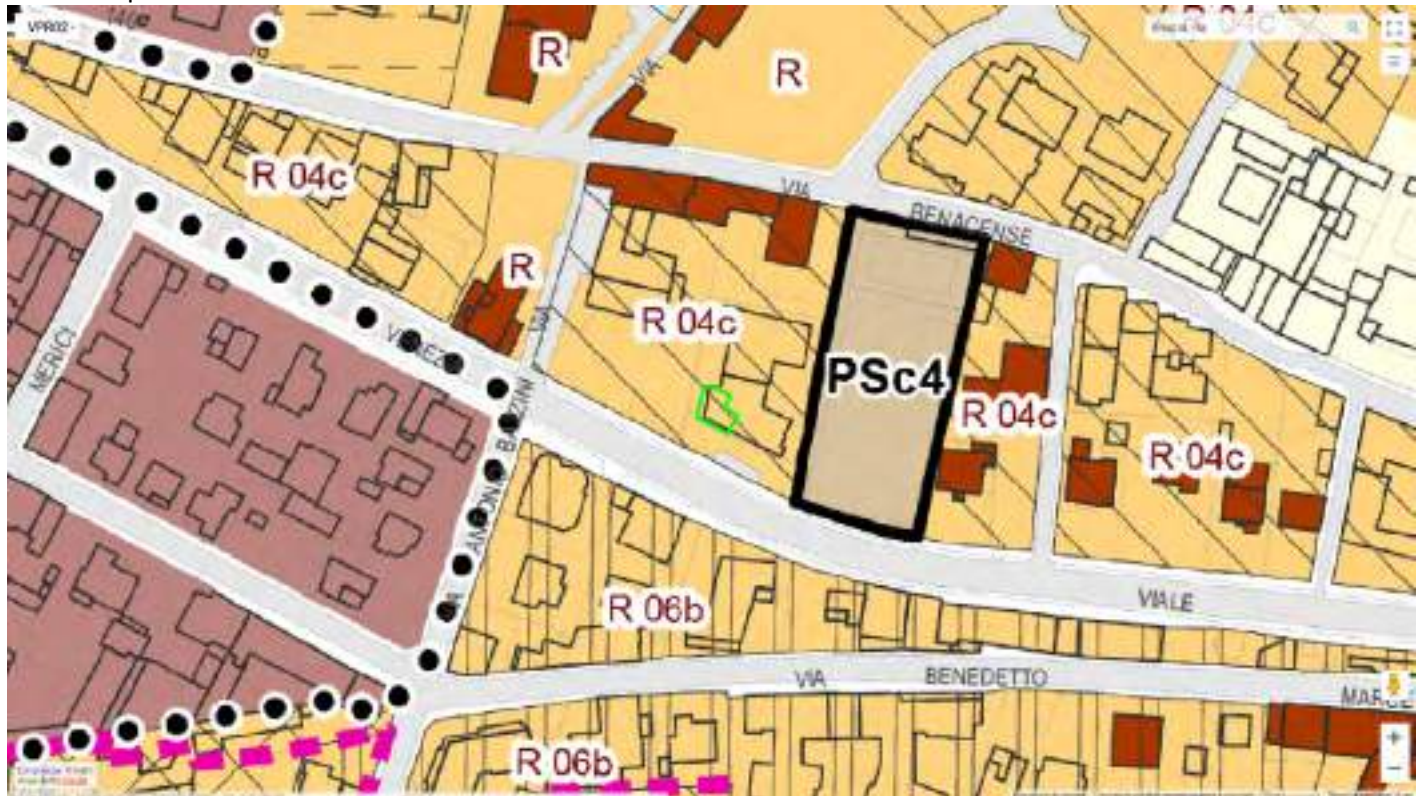

VINCOLI AMMINISTRATIVI E PAESAGGISTICI

Vincolo paesaggistico, art. 136 D.Lvo 42/2004.

FABBRICATO IN COMUNE DI MAZZANO



COD INVENTARIO	10003a
DENOMINAZIONE	Fabbricato in comune di Mazzano
INDIRIZZO	Via Prati Magri 11
VALORE STIMATO	120.800,00 €
SUPERFICIE LORDA	206 mq

Porzione di fabbricato, ad uso abitativo e non, l'immobile è costituito da un antico corpo di fabbrica principale a due piani fuori terra ad uso abitativo, da più corpi di fabbrica secondari ad uso accessorio non abitativo di cui uno più antico a due piani fuori terra, da una corte esclusiva interna e da un voltone sottostante il corpo di fabbrica abitativo che costituisce, tramite un portone in legno sulla via Prati Magri, l'unico accesso carraio e pedonale all'intera realtà immobiliare. L'immobile per quanto riguarda il vetusto fabbricato principale ad uso abitativo risulta in sufficiente stato di manutenzione mentre gli altri corpi di fabbrica secondari sono in cattivo stato manutentivo ed in particolare per alcuni locali è forte il degrado di alcune parti strutturali. La superficie commerciale dell'intero complesso è pari a 382 mq di cui la sola corte esclusiva misura 176 mq.

INQUADRAMENTO TERRITORIALE



INQUADRAMENTO CATASTALE

ESTRATTO MAPPA NCT

fig. 11, mapp. 38



IDENTIFICAZIONE CATASTALE

Censito al Catasto Fabbricati del comune di Mazzano sez. NCT fig. 11 mapp. 38.

INQUADRAMENTO URBANISTICO

PIANO DELLE REGOLE

Nucleo di antica formazione



VINCOLI AMMINISTRATIVI E PAESAGGISTICI

L'alienazione del bene è sottoposta alle procedure previste dal D.Lgs. 22/1/2004 n. 42 "Codice dei beni culturali e del paesaggio". L'immobile con provvedimento del 20/8/2019 prot. n. 4578 del Ministero per i Beni e le Attività Culturali Segretariato Regionale per la Lombardia, ns. protocollo n. 209316 del 30/9/2019, è stato decretato di interesse artistico e storico. Sono esclusi dal provvedimento di tutela i corpi di fabbrica annessi e realizzati di recente.

ALLOGGI IN COMUNE DI NUVOLENTO



COD INVENTARIO	10010
DENOMINAZIONE	Alloggi in comune di Nuvolento
INDIRIZZO	Via S. Andrea 29, Nuvolento (BS)
VALORE STIMATO	283.730,00 €
SUPERFICIE LORDA	627,00 mq

Immobile composto da 5 appartamenti attualmente in parte in gestione ai servizi sociali del comune di Nuvolento. Due dei tre appartamenti gestiti dal Comune di Nuvolento sono attualmente stati riconsegnati al Comune di Brescia, mentre uno solo risulta ancora occupato. L'immobile necessita di pesanti interventi manutentivi straordinari.

INQUADRAMENTO TERRITORIALE



INQUADRAMENTO CATASTALE

ESTRATTO MAPPA NCT

fig. 6, mapp. 80



IDENTIFICAZIONE CATASTALE

Censito al Catasto Fabbricati del comune di Nuvoletto sez. NCT fig. 6 mapp. 80 sub 5, 7, 9, 10, 11, 13, 14, 15, 16, 17.

INQUADRAMENTO URBANISTICO

PIANO DELLE REGOLE

Nuclei di antica formazione - ISOLATO N. 5 – S. ANDREA

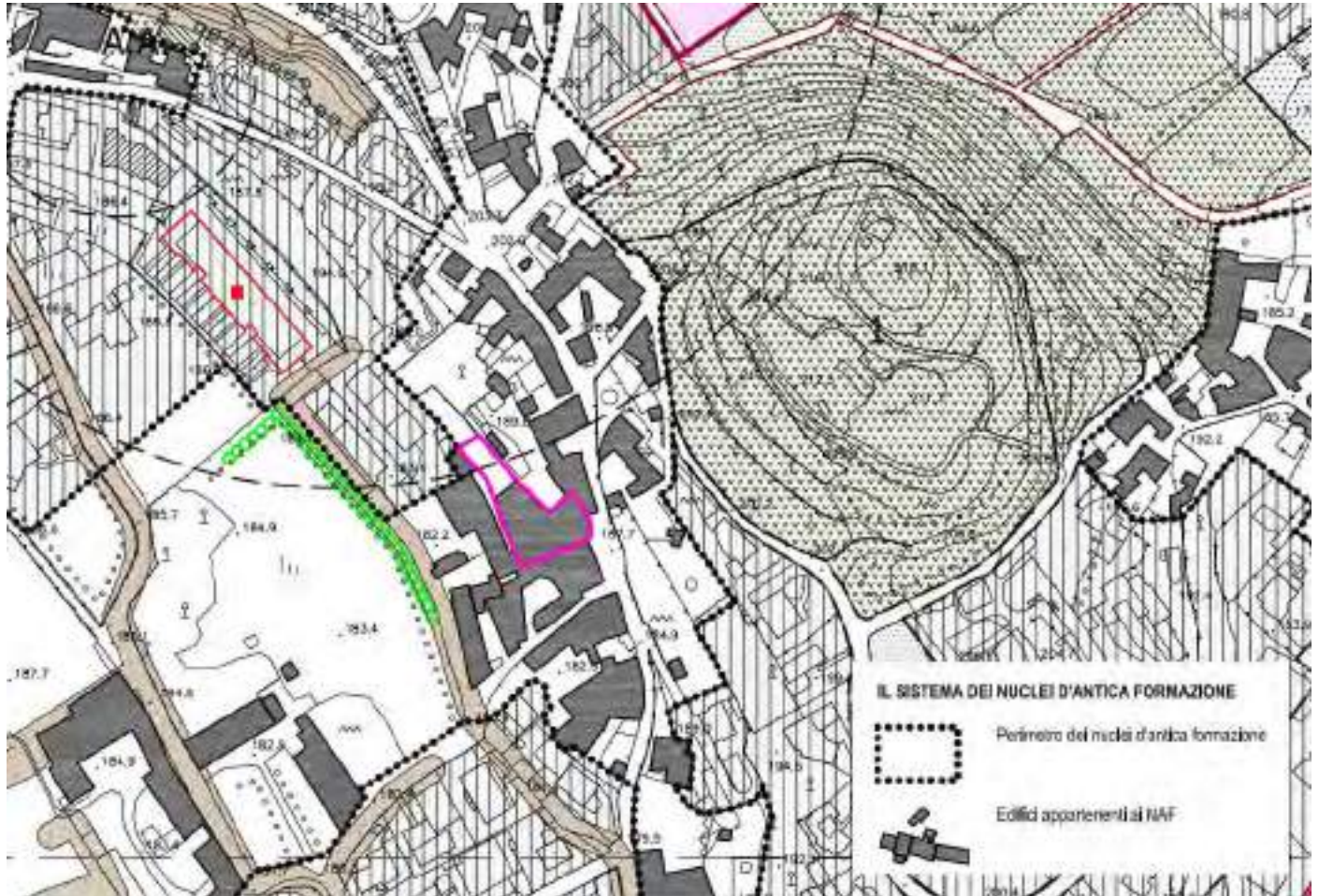

VINCOLI AMMINISTRATIVI E PAESAGGISTICI

La verifica dell'interesse culturale ai sensi dell'articolo 12 del Codice dei Beni Culturali ha dato esito negativo "con cautele".



COMUNE DI BRESCIA

PIANO ALIENAZIONI E VALORIZZAZIONI IMMOBILIARI 2022 – 2024
AREE

AREA VILLAGGIO SERENO



COD INVENTARIO	5164
DENOMINAZIONE	Area Villaggio Sereno
INDIRIZZO	Villaggio Sereno Traversa XX
VALORE STIMATO	124.800,00 €
SUPERFICIE	1560 mq

Striscia di terreno della estensione di mq. 1.560,00 che si estende con andamento nord-sud tra stecche di case a schiera.

L'area allo stato attuale si presenta divisa in numerosi lotti assegnati in concessione ai residenti frontisti per la formazione di orti.

La vendita riguarderà tutta l'area.

INQUADRAMENTO TERRITORIALE

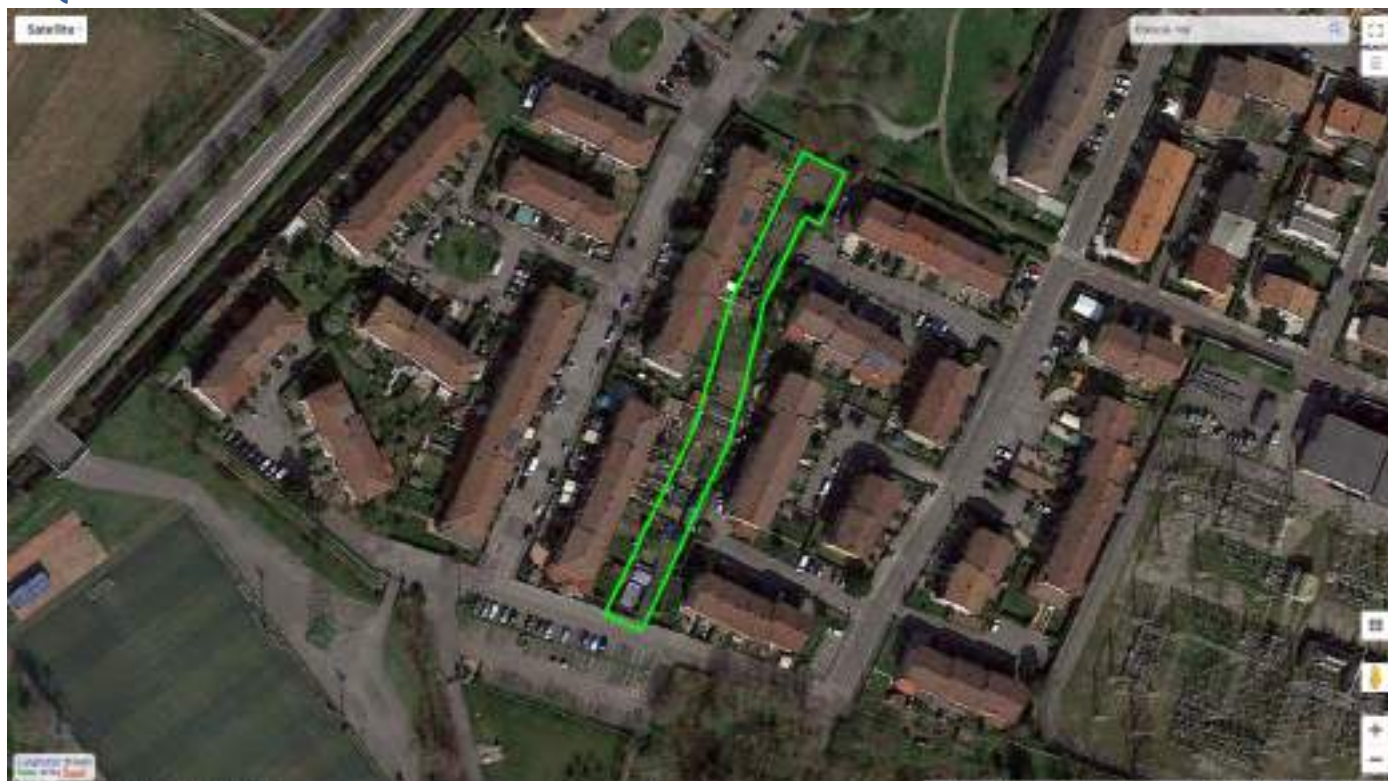

INQUADRAMENTO CATASTALE

ESTRATTO MAPPA NCT

fg. 280 mapp. 176



INQUADRAMENTO URBANISTICO

PIANO DELLE REGOLE

Rm, Tessuto a prevalente destinazione residenziale - villaggi Marcolini.

La particolare conformazione dell'area non permette l'edificazione di alcun fabbricato in quanto non è possibile rispettare le distanze dai confini e dai fabbricati.



VINCOLI AMMINISTRATIVI E PAESAGGISTICI

Ai sensi dell'art.95 bis della L.R. 12/2005 con il P.A.V. 2021/23 è stata introdotta una variazione allo strumento urbanistico laddove le aree previste in alienazione sono state private di edificabilità .

AREA VIA FIRENZE



COD INVENTARIO	5050
DENOMINAZIONE	Area in Via Firenze
INDIRIZZO	Via Firenze
VALORE STIMATO	70.000,00 €
SUPERFICIE	1.238,00 mq

Trattasi di area libera destinata a verde piantumato di forma pressoché rettangolare situata in via Firenze in prossimità del civico 40. Originariamente destinata a parco e ad area cani è ora recintata e preclusa all'accesso del pubblico.

INQUADRAMENTO TERRITORIALE

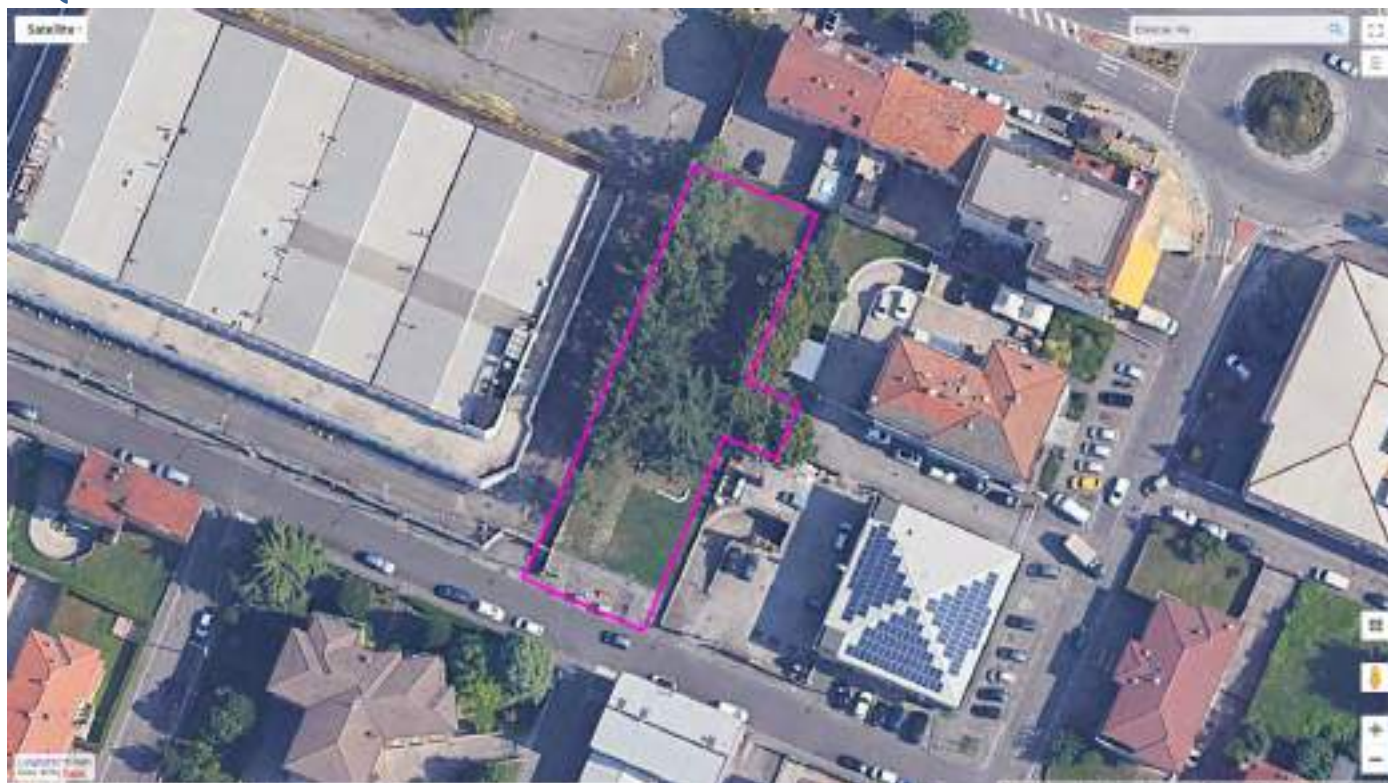

INQUADRAMENTO CATASTALE

ESTRATTO MAPPA NCT

fig. 160 mapp. 38



INQUADRAMENTO URBANISTICO

PIANO DELLE REGOLE

Tessuto a prevalente destinazione commerciale e distributiva.

Poiché l'area è già stata impegnata volumetricamente con provvedimento edilizio antecedente alla cessione al Comune essa possiede ora una capacità edificatoria residua.

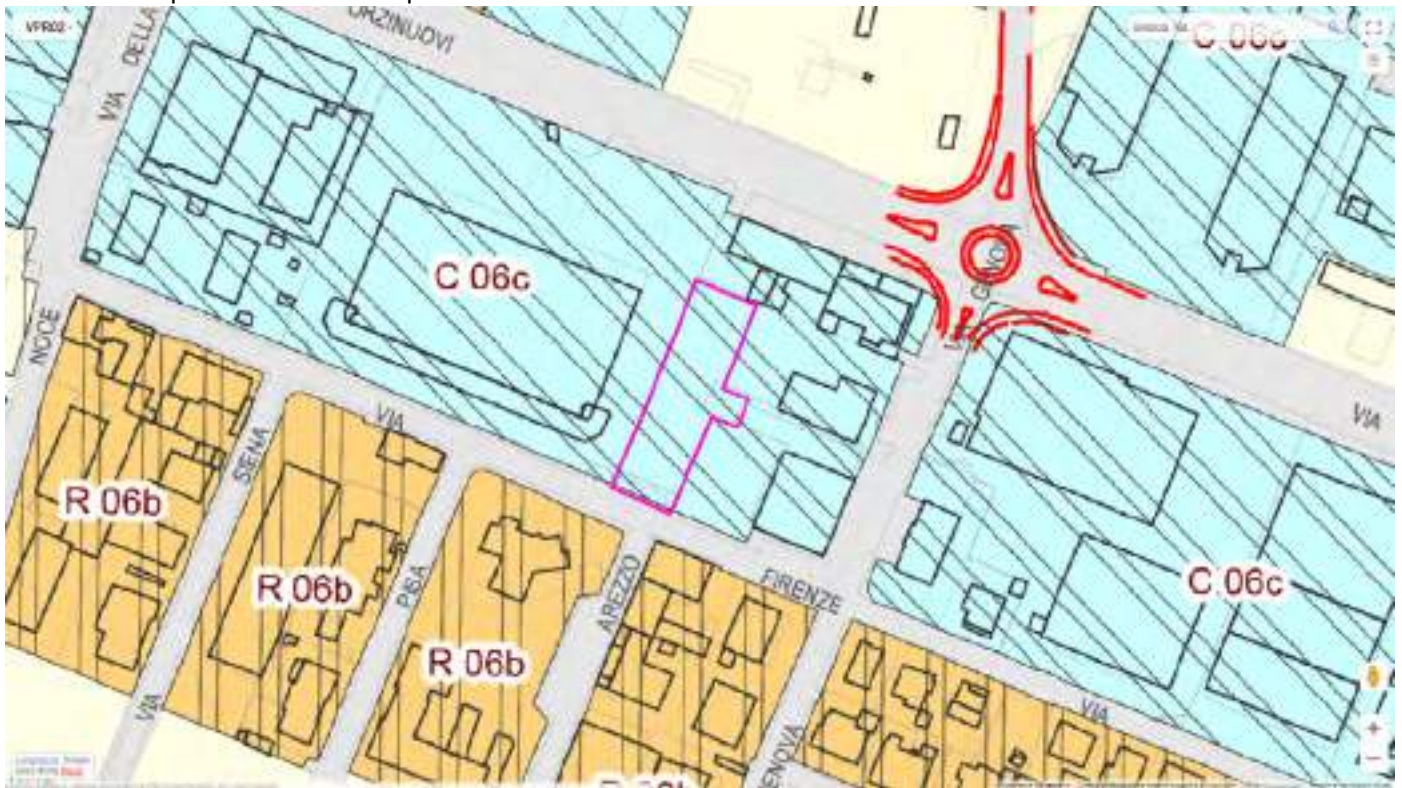

VINCOLI AMMINISTRATIVI E PAESAGGISTICI

L'area si colloca internamente nella perimetrazione di cui alla ordinanza sindacale Brescia-Caffaro.

Ai sensi del D.Lvo 152/2006 sono in corso le indagini ambientali atte a verificare l'eventuale presenza di passività ambientali.

AREA IN VIA S.ZUBANI



COD INVENTARIO	6110
DENOMINAZIONE	Area libera in Via S. Zubani
INDIRIZZO	Via S. Zubani
VALORE STIMATO	33.000,00 €
SUPERFICIE	346,00 mq

Terreno libero, di forma regolare limitrofo al Parco della Pace nel Quartiere di Folzano.

L'area è confinante con due proprietà private a destinazione residenziale su due lati, mentre sugli altri due è delimitata da camminamenti pedonali.

INQUADRAMENTO TERRITORIALE



INQUADRAMENTO CATASTALE

ESTRATTO MAPPA NCT

fg. 256 mapp. 185, 186



INQUADRAMENTO URBANISTICO

PIANO DELLE REGOLE

Tessuto a prevalente destinazione residenziale.

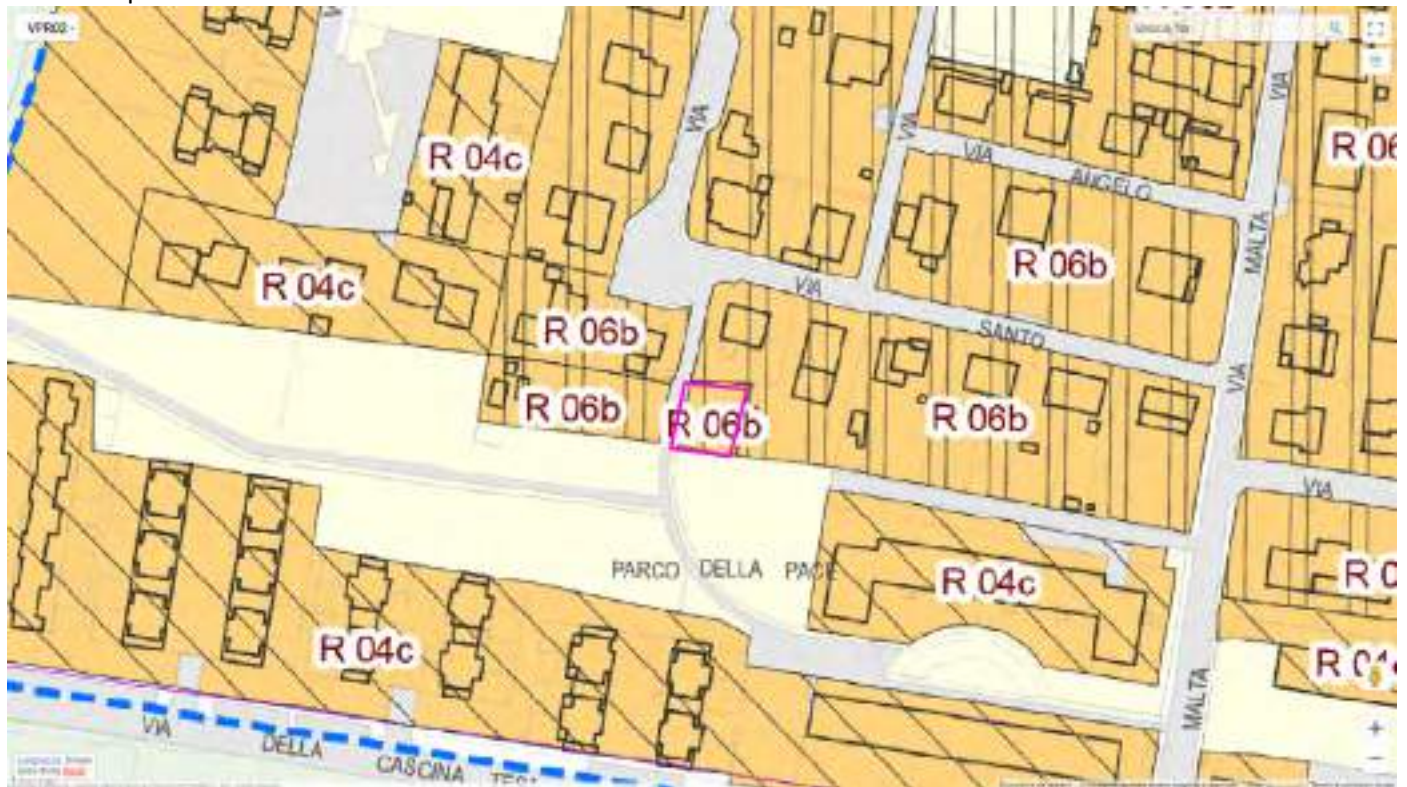

AREA LAVANDERIE OSPEDALE CIVILE



COD INVENTARIO	2122
DENOMINAZIONE	AREA LAVANDERIE OSPEDALE CIVILE
INDIRIZZO	Via Donatori di Sangue
VALORE STIMATO	1.245.000,00 €
SUPERFICIE	9.420,00 mq

L'area di interesse è occupata da un fabbricato a pianta rettangolare sviluppantesi su due livelli fuori terra ed un livello interrato accessibile tramite rampa carraia posizionata in lato nord. L'accesso avviene principalmente tramite un collegamento aereo (ponte carrabile) direttamente dal piazzale degli ospedali civili ma è presente anche un accesso carraio attualmente in disuso sulla via Donatori di Sangue.

Con atto notaio Adriano Metelli (rep. 49357 /racc. 20458) in data 02/05/1991 il Comune di Brescia ha costituito un diritto di superficie a favore dell'Ente Ospedaliero Generale Regionale SPEDALI CIVILI DI BRESCIA sui mappali n. 7 e 177 del foglio NCT n. 46 per la costruzione di un fabbricato ad uso lavanderia al servizio del limitrofo nosocomio cittadino.

Il diritto veniva concesso al canone annuo di mille lire ed aveva durata trentennale con facoltà per il superficiario di chiedere "il riscatto dell'area alla fine del trentennio a condizioni da definire", facoltà che l'ente ospedaliero intende esercitare.

INQUADRAMENTO TERRITORIALE

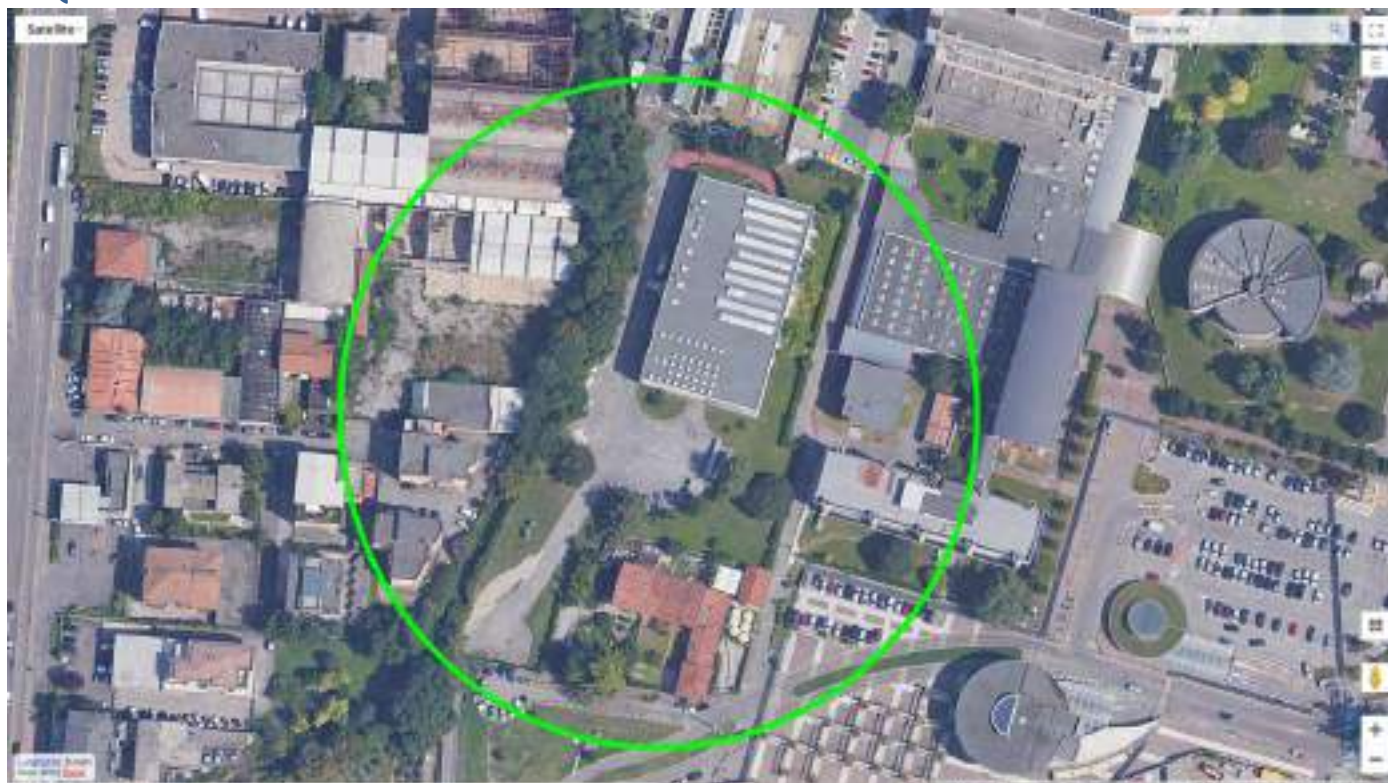

INQUADRAMENTO CATASTALE

ESTRATTO MAPPA NCT

fig. 46 mapp. 7



INQUADRAMENTO URBANISTICO

PIANO DEI SERVIZI

O1 – servizi sanitari –servizi ospedalieri – attrezzature alla scala territoriale con indice fondiario pari a 0,60 mq/mq e rapporto di copertura pari a 0,5 mq/mq.



VINCOLI AMMINISTRATIVI E PAESAGGISTICI

L'area è gravata da vincolo ambientale derivante dalla presenza del Torrente Garza e dalla fascia di rispetto dai corsi d'acqua .

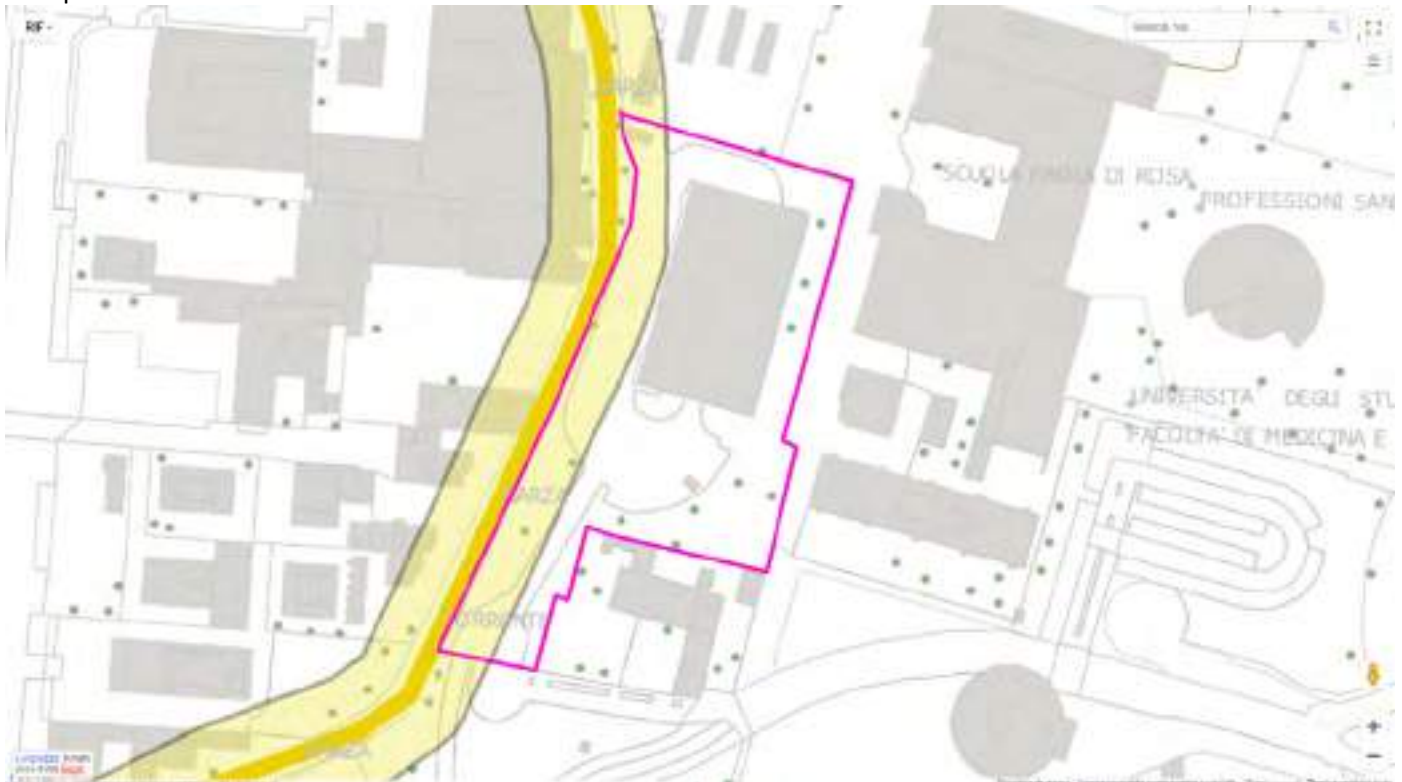

AREA VIA DUCA DEGLI ABRUZZI



COD INVENTARIO	7423
DENOMINAZIONE	AREA VIA DUCA DEGLI ABRUZZI
INDIRIZZO	Viale Duca degli Abruzzi
VALORE STIMATO	131.610,00 €
SUPERFICIE	2367,00 mq

Area a forma triangolare concessa in diritto di superficie per la realizzazione di un edificio a destinazione socio-assistenziale. È situata al termine della prima traversa di Via duca degli Abruzzi e posta a sud della linea ferroviaria Milano – Venezia

L'area è occupata da un fabbricato di proprietà di terzi.

INQUADRAMENTO TERRITORIALE



INQUADRAMENTO CATASTALE

ESTRATTO MAPPA NCT

fig. 176 mapp. 204



INQUADRAMENTO URBANISTICO

PIANO DEI SERVIZI

S – Servizi sociali



AREE IN VIA CODIGNOLE E VIA MALTA



COD INVENTARIO	6115/6116
DENOMINAZIONE	AREE IN VIA CODIGNOLE E VIA MALTA
INDIRIZZO	Via Codignole/Via Malta
VALORE STIMATO	95.000,00 €
SUPERFICIE	1.285,00 mq

Per Via Malta (area 1) trattasi di area pavimentata accessibile dalla parte terminale della vecchia Via Malta situata in lato est dell'insediamento APRICA S.p.A. per la raccolta dei rifiuti. Catastalmente è individuata al NCT del Comune di Brescia foglio n. 232 mappali n. 16(Parte) e 192 (Parte) della superficie complessiva di circa mq. 1.155.

In via Codignole (area 2) si trova un reliquato di area in posizione interclusa facente parte della scarpata autostradale e limitrofo in lato nord ovest all'insediamento di APRICA spa. Catastalmente è individuata al NCT del Comune di Brescia foglio n. 232 mappale n. 191 della superficie di mq. 130.

INQUADRAMENTO TERRITORIALE



INQUADRAMENTO CATASTALE

ESTRATTO MAPPA NCT

fg. 232

(area 1) - mapp. 16(parte), 192(parte)

(area 2) - mapp. 191

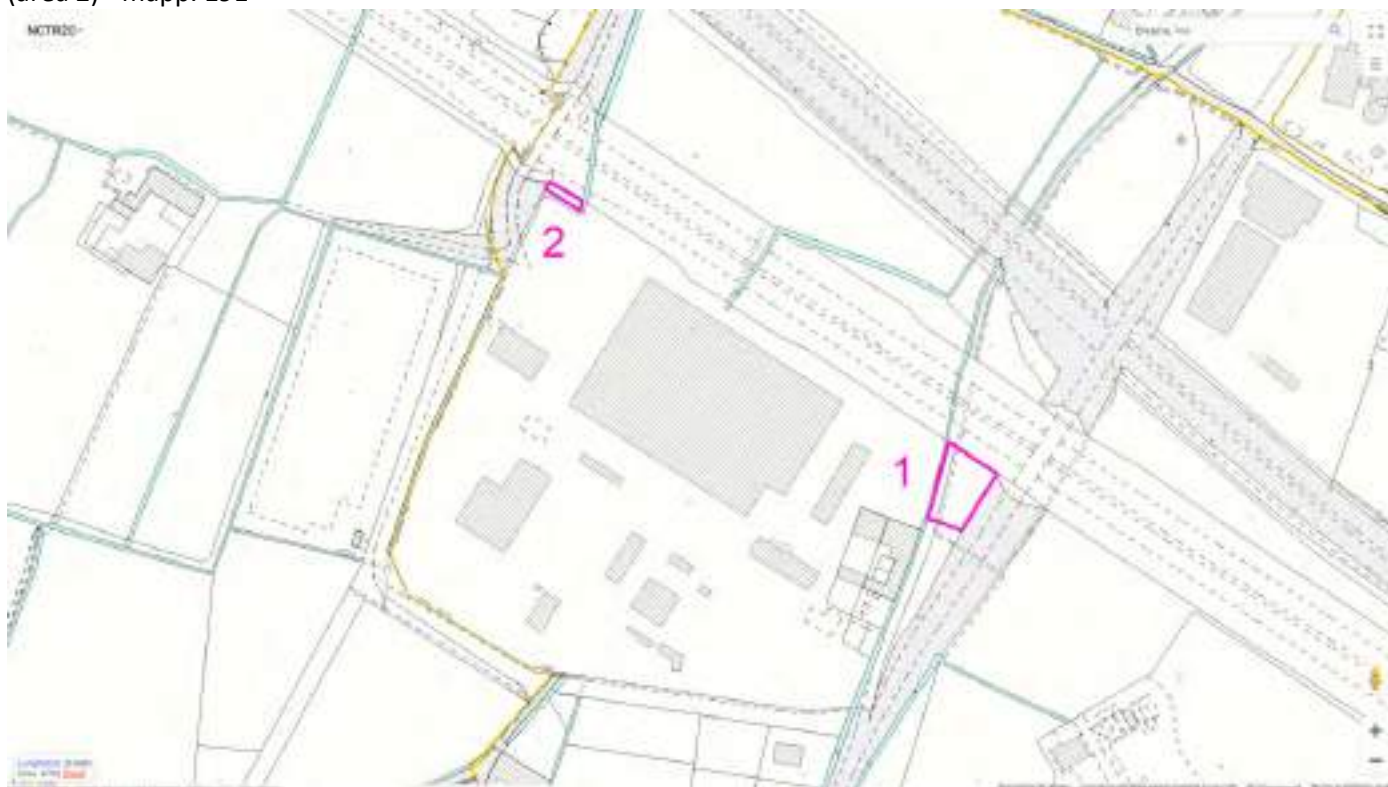

INQUADRAMENTO URBANISTICO

PIANO DEI SERVIZI

AREA N. 1, T2a Servizi tecnologici, impianti per il trattamento rifiuti.



PIANO DELLE REGOLE

AREA N. 2, Ambito di salvaguardia a e mitigazione ambientale.



VINCOLI AMMINISTRATIVI E PAESAGGISTICI

Entrambe le aree ricadono in fascia di rispetto autostradale.

AREA ISTITUTO ZOOPROFILATTICO



COD INVENTARIO	6127
DENOMINAZIONE	Area libera presso Istituto Zooprofilattico
INDIRIZZO	Via Bianchi/Via S. Zeno
VALORE STIMATO	754.650,00 €
SUPERFICIE	16.770,00 mq

Trattasi di area libera pianeggiante a prato piantumato posta a ovest dell'Istituto Zooprofilattico Sperimentale della Lombardia ed Emilia Romagna, affaccia su Via Lamarmora e su via Bianchi.

La proprietà è oggetto di un Accordo di Programma Comune di Brescia – Istituto Zooprofilattico Sperimentale della Lombardia e dell'Emilia Romagna finalizzato alla cessione con variante urbanistica per l'ampliamento delle funzioni e degli spazi dell'Istituto.

INQUADRAMENTO TERRITORIALE



INQUADRAMENTO CATASTALE

ESTRATTO MAPPA NCT

fig. 173 mapp. 230(parte), 236, 238, 240



INQUADRAMENTO URBANISTICO

PIANO DEI SERVIZI

parte A1 servizi amministrativi / parte V – spazi aperti.



AREA IN VIA VOLTURNO



COD INVENTARIO	RPP 3 151
DENOMINAZIONE	Area in via Volturno
INDIRIZZO	Via Volturno
VALORE STIMATO	15.000,00 €
SUPERFICIE	273 mq

Porzione di area libera ubicata in lato sud della Via Volturno attualmente interclusa in una proprietà privata.

INQUADRAMENTO TERRITORIALE



INQUADRAMENTO CATASTALE

ESTRATTO MAPPA NCT

fig. 60 mapp. 550(parte)



INQUADRAMENTO URBANISTICO

PIANO DELLE REGOLE

Tessuto a prevalente destinazione residenziale.

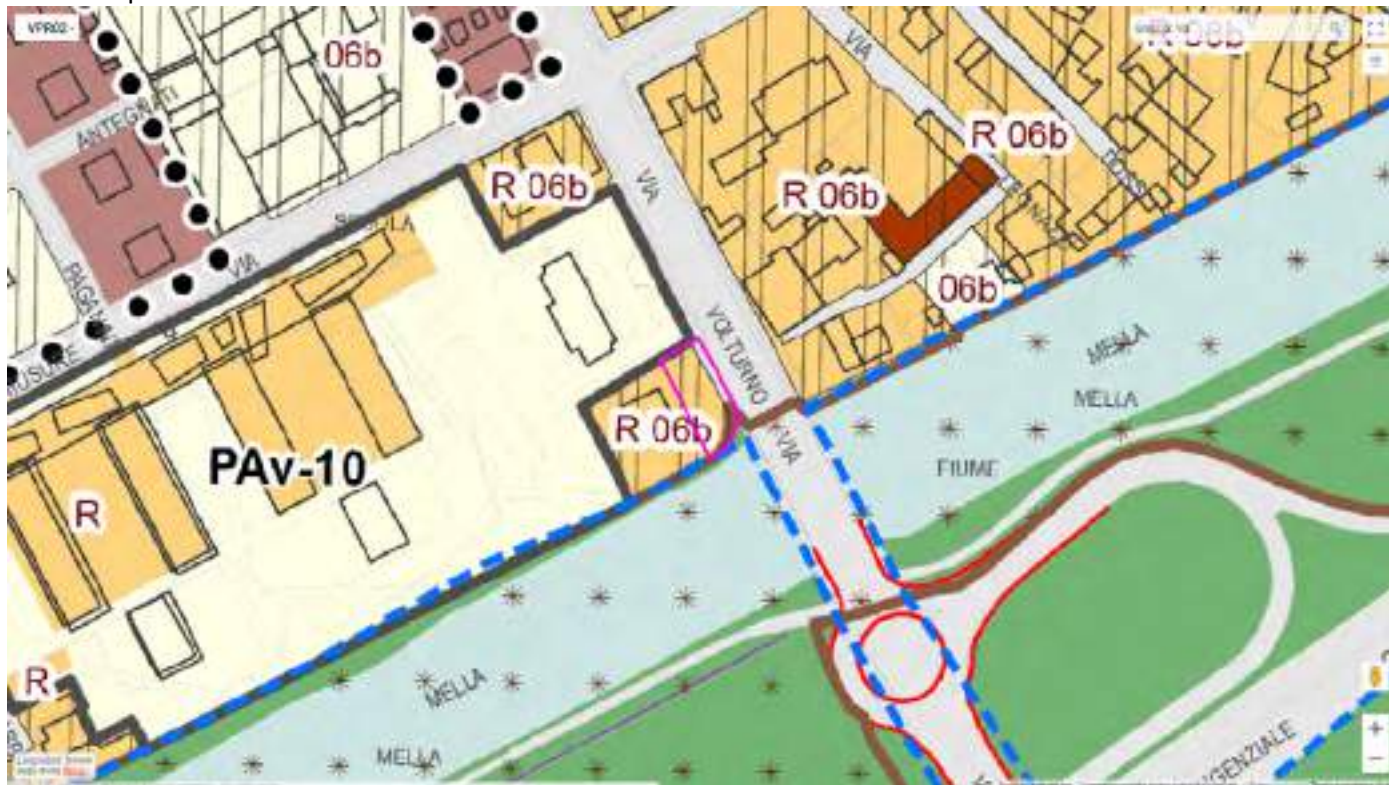

VINCOLI AMMINISTRATIVI E PAESAGGISTICI

Fascia di rispetto stradale e vincolo ambientale conseguente alla vicinanza con il fiume Mella .

TERRENI IN VIA PRATI MAGRI, COMUNE DI MAZZANO



COD INVENTARIO	10003b
DENOMINAZIONE	Terreni in via Prati Magri
INDIRIZZO	Via Prati Magri, Comune di Mazzano
VALORE STIMATO	81.040,00 €
SUPERFICIE	1.416,00 mq

Trattasi dell'area adiacente al nucleo antico a cui appartiene la proprietà in via Prati Magri 11.
Per tale immobile ci si riserva di effettuare vendita anche frazionata, in relazione alle possibili migliori valorizzazioni economiche.

INQUADRAMENTO TERRITORIALE



INQUADRAMENTO CATASTALE

ESTRATTO MAPPA NCT

fig. 11 mapp. 145, 146



INQUADRAMENTO URBANISTICO

PIANO DELLE REGOLE

A, Nuclei di antica formazione

E2, zona agricola di salvaguardia.

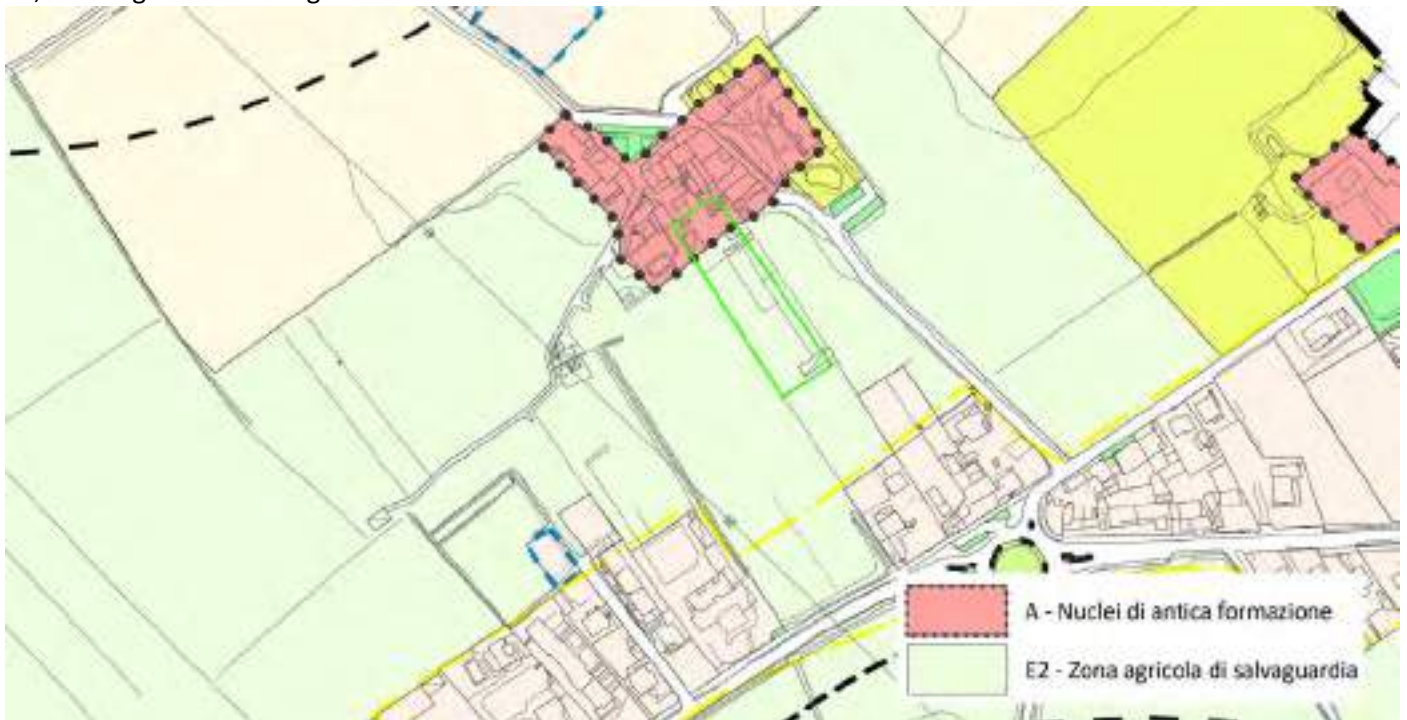

AREA AGRICOLA IN VIA PRATI MAGRI, COMUNE DI MAZZANO



COD INVENTARIO	10005
DENOMINAZIONE	Terreni Agricoli
INDIRIZZO	Molinetto di Mazzano tra via Prati Magri e strada comunale Bedizzole
VALORE STIMATO	153.200,00 €
SUPERFICIE	14.160 mq

I terreni sono rivolti a sud rispetto al contiguo nucleo antico della frazione di Molinetto di Mazzano di via Prati Magri ed adiacenti alla roggia Monfana. I terreni sono al momento coltivati da affittuario con contratto in scadenza il 10/11/2020. I terreni in questione hanno una superficie catastale complessiva pari a mq 14.160.

Per tali immobili ci si riserva di effettuare vendita anche frazionata, in relazione alle possibili migliori valorizzazioni economiche.

INQUADRAMENTO TERRITORIALE



INQUADRAMENTO CATASTALE

ESTRATTO MAPPA NCT

fig. 11 mapp. 26, 98, 121, 122, 123, 124, 138, 140



INQUADRAMENTO URBANISTICO

PIANO DELLE REGOLE

E2, zona agricola di salvaguardia.



AREA IN VIA RODOLFO DA CONCESIO COMUNE DI CONCESIO



COD INVENTARIO	10018
DENOMINAZIONE	Reliquato in comune di Concesio
INDIRIZZO	Via Rodolfo da Concesio
VALORE STIMATO	15.000,00 €
SUPERFICIE	290,00 mq

Trattasi di area libera situata in Comune di Concesio tra le vie Rodolfo da Concesio e Via Brescia gravata da servitù di passaggio della rete di adduzione primaria dell'acquedotto.

INQUADRAMENTO TERRITORIALE



INQUADRAMENTO CATASTALE

ESTRATTO MAPPA NCT

fig. 16 mapp. 25



INQUADRAMENTO URBANISTICO

PIANO DELLE REGOLE

Comune di Concesio - R2 – Ambiti territoriali a destinazione prevalentemente residenziale identificati con l'edificazione del consolidato costituenti occlusione dei nuclei di antica formazione.

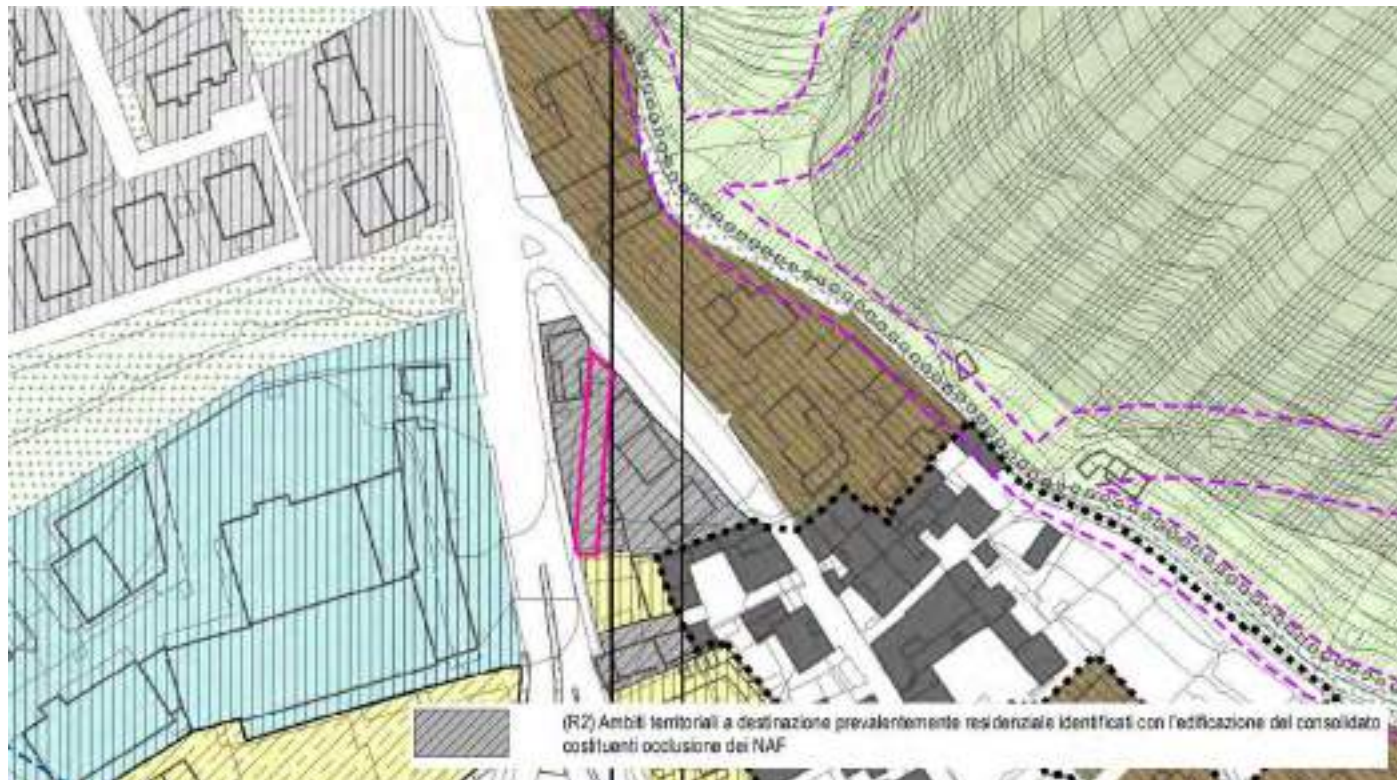

VINCOLI AMMINISTRATIVI E PAESAGGISTICI

L'area è gravata da servitù per la presenza nel sottosuolo di rete dell'acquedotto.



COMUNE DI BRESCIA

PIANO ALIENAZIONI E VALORIZZAZIONI IMMOBILIARI 2022 – 2024
VALORIZZAZIONI IMMOBILIARI

CROCIERA DI SAN LUCA



COD INVENTARIO	9109 - Ex Cinema "Crociera" 9033 - Ex palestra "Forza e Costanza"
DENOMINAZIONE	Crociera di San Luca
INDIRIZZO	C.da Cavalletto /Corso Zanardelli /Via Moretto
VALORE CATASTALE	1.637.114,22 €
SUPERFICIE LORDA	1.890,00 mq

Il complesso immobiliare comprende l'ex cinema Crociera e la palestra un tempo sede della società Forza e Costanza. Si prevede la valorizzazione mediante un intervento di recupero edilizio e l'insediamento di funzioni compatibili con lo strumento urbanistico vigente.

INQUADRAMENTO TERRITORIALE



INQUADRAMENTO CATASTALE

ESTRATTO MAPPA NCT

fig. 137 mapp. 154, 155



INQUADRAMENTO URBANISTICO

PIANO DELLE REGOLE

Nucleo storico , edifici speciali civili.



VINCOLI AMMINISTRATIVI E PAESAGGISTICI

Il complesso è vincolato con Decreto Ministeriale risalente al 16/03/1915.

IMMOBILE IN VIA DEL MELLA



COD INVENTARIO	5176
DENOMINAZIONE	Ex casa del fascio
INDIRIZZO	Via del Mella
VALORE CATASTALE	231.250,75 €
SUPERFICIE LORDA	551,00 mq

Fabbricato con area pertinenziale acquisito nell'ambito del Federalismo demaniale. Esso è composto da due corpi di fabbrica uniti tra loro di cui quello fronte strada si presenta su due livelli mentre quello retrostante ad un unico livello e doppia altezza .

Si prevede la valorizzazione mediante un intervento di recupero edilizio e l'insediamento di funzioni compatibili con lo strumento urbanistico vigente.

INQUADRAMENTO TERRITORIALE



INQUADRAMENTO CATASTALE

ESTRATTO MAPPA NCT

fig. 247 mapp. 4



INQUADRAMENTO URBANISTICO

PIANO DELLE REGOLE

Tessuto a prevalente destinazione residenziale.

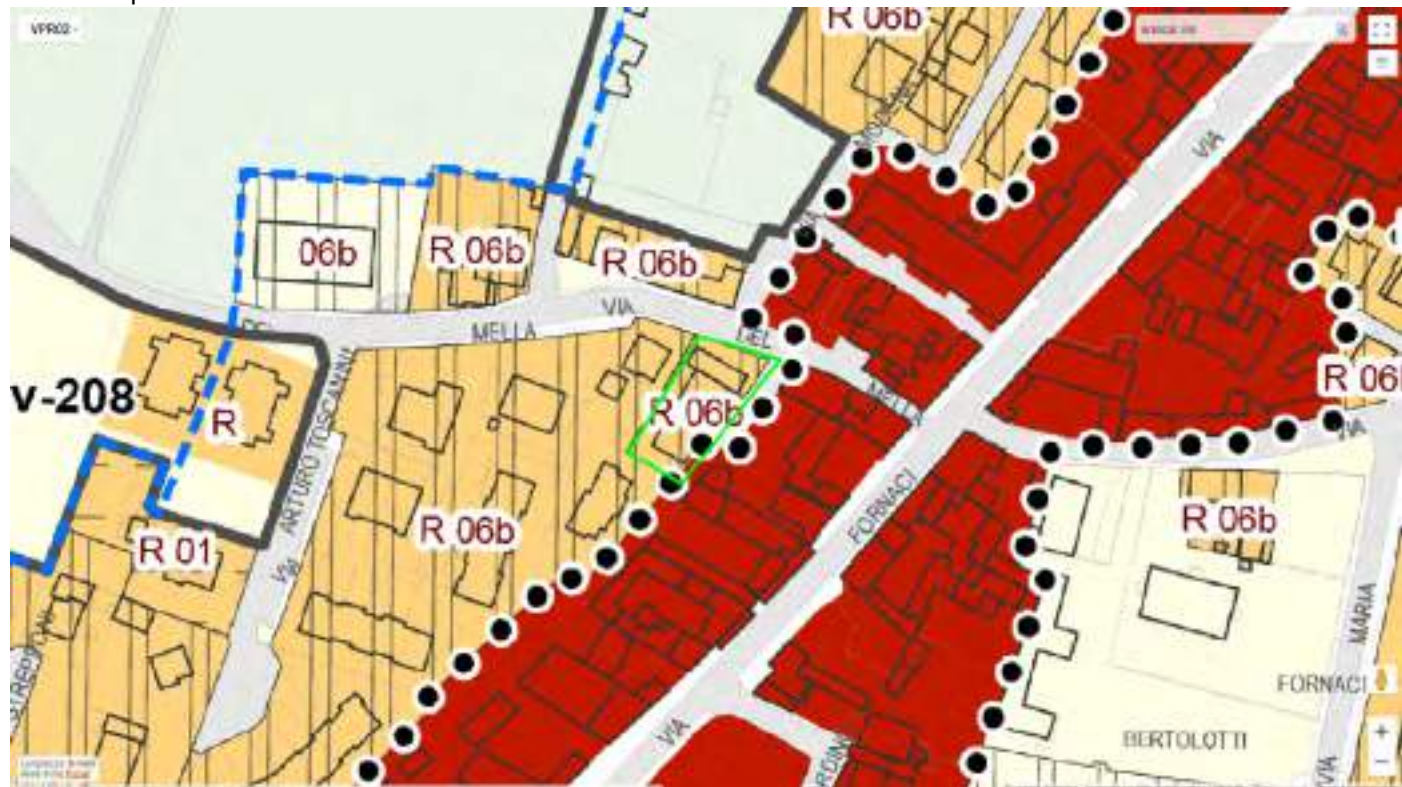

VINCOLI AMMINISTRATIVI E PAESAGGISTICI

Il complesso non è sottoposto a tutela ai sensi del D.Lvo 42/2004.

IMMOBILE EX ARVEDI



COD INVENTARIO	8014
DENOMINAZIONE	IMMOBILE EX ARVEDI
INDIRIZZO	Via Mantova
VALORE CATASTALE	2.066.400,00 €
SUPERFICIE LORDA	3.000,00 mq

L'immobile, ex sede di una casa di riposo comunale, si sviluppa su tre livelli fuori terra ed un livello interrato. All'esterno si trova un'area pertinenziale parzialmente adibita a parcheggio. Si prevede la valorizzazione mediante un intervento di recupero edilizio e l'insediamento di funzioni compatibili con lo strumento urbanistico vigente.

INQUADRAMENTO TERRITORIALE



INQUADRAMENTO CATASTALE

ESTRATTO MAPPA NCT

fig. 149 mapp. 136



INQUADRAMENTO URBANISTICO

PIANO DEI SERVIZI

S. Servizi Sociali.



VINCOLI AMMINISTRATIVI E PAESAGGISTICI

Il complesso non è sottoposto a tutela ai sensi del D.Lvo 42/2004.

EX FABBRICATO RURALE C.NA MAGGIA PORZIONE EST



COD INVENTARIO	7059
DENOMINAZIONE	EX FABBRICATO RURALE C.NA MAGGIA PORZIONE EST
INDIRIZZO	Via Maggia
VALORE CATASTALE	2.145.780,00 €
SUPERFICIE LORDA	4.120,00 mq

Trattasi della porzione rurale di un complesso edilizio la cui porzione est è prevista in alienazione.

L'immobile si compone di due corpi di fabbrica disposti ad L su due piani fuori terra e di un parcheggio pertinenziale esclusivo; ristrutturato dal Comune nel 2005 è stato destinato ad uffici, ristorante e ostello.

Si prevede la valorizzazione mediante un intervento di recupero edilizio e l'insediamento di funzioni compatibili con lo strumento urbanistico vigente.

INQUADRAMENTO TERRITORIALE



INQUADRAMENTO CATASTALE

ESTRATTO MAPPA NCT

fig. 210 mapp. 33(parte)



INQUADRAMENTO URBANISTICO

PIANO DELLE REGOLE

Edifici isolati di valore storico ed architettonico.



VINCOLI AMMINISTRATIVI E PAESAGGISTICI

L'immobile è sottoposto a vincolo monumentale, l'alienazione/concessione del bene è stata approvata del competente organo MIBACT secondo quanto previsto dall' art 56 e 57 bis del D.Lgs. 22/1/2004 n. 42 "Codice dei beni culturali e del paesaggio".

APPARTAMENTO IN VIA F.BERTONI



COD INVENTARIO	8023 – Abitazioni e sede associazioni
DENOMINAZIONE	
INDIRIZZO	Via Bertoni, 6
VALORE CATASTALE	44.290,79 €
SUPERFICIE LORDA	Mq.

L'unità immobiliare che si intende valorizzare, distogliendola dal patrimonio ERP, si trova al secondo piano di una palazzina situata in Via Bertoni la cui costruzione risale ai primi decenni del secolo scorso.

Con la messa a disposizione dell'unità residenziale si intende contribuire al perseguimento degli obiettivi che la Rete territoriale Antiviolenza (di cui il Comune di Brescia è ente Capofila) si pone ai sensi della legge regionale n. 11/2012 "Interventi di prevenzione, contrasto e sostegno a favore di donne vittime di violenza", attraverso l'individuazione nell'ambito del proprio patrimonio, di immobili da concedere in comodato d'uso favorendo la sperimentazione e lo sviluppo di unità di offerta sociale, anche innovative, promuovendo, in coerenza con il principio di sussidiarietà, la partecipazione dei soggetti di cui all'articolo 3, comma 1, lettere b), c) e d), della L.R. 3/2008".

INQUADRAMENTO TERRITORIALE



INQUADRAMENTO CATASTALE

ESTRATTO MAPPA NCT

fig. 150 Mapp. 48 , sub. 30



INQUADRAMENTO URBANISTICO

PIANO DELLE REGOLE



Tessuto Storico (TS 20 Via Bonomelli)

VINCOLI AMMINISTRATIVI E PAESAGGISTICI

Immobile da sottoporre a verifica di interesse culturale ai sensi dell'art. 12 del D.Lvo n.42/2004.

Vincolo Paesaggistico (zona 7)

ALLOGGI IN VIA F. BORGONDIO



COD INVENTARIO	9049
DENOMINAZIONE	Alloggi in Via Borgondio
INDIRIZZO	Via Borgondio, 8
VALORE CATASTALE	52.194,46 €
SUPERFICIE LORDA	80,00 mq

Le unità si trovano in contesto condominiale al piano secondo ed al piano quarto. In entrambi i casi si tratta di alloggi bilocali.

Essendo emersa l'esigenza di destinare, nell'ambito delle attività istituzionali dell'ente, soluzioni abitative per particolari categorie svantaggiate, attraverso la valorizzazione delle u.i. suindicate, si intende fornire una risposta alternativa alla pena detentiva in carcere a favore di quei soggetti per i quali viene attivato specifico progetto di recupero e reinserimento sociale-territoriale attraverso l'affidamento della gestione delle u.i. identificate a soggetti del terzo settore dotati di comprovata esperienza nello specifico servizio. La valorizzazione proposta rientra nella fattispecie prevista dall'art. 31, c.2, lettera b) della L.R. n. 16/2016 che prevede la possibilità, per l'ente proprietario, di destinare alloggi in locazione nello stato di fatto, a soggetti intermedi, quali enti, associazioni senza scopo di lucro e istituzioni, con finalità statuarie di carattere sociale. Considerato inoltre che, da alcuni anni, le u.i. nella fattispecie individuate non incrociano la domanda di alloggi sociali da parte dei richiedenti servizi abitativi pubblici, questo tipo di valorizzazione ne consentirebbe l'utilizzo alternativo, giustificandone i costi di gestione e la destinazione d'uso, comportando altresì un incremento del valore complessivo delle u.i., generando un rilevante beneficio complessivo a favore dell'ente proprietario, del patrimonio abitativo e della comunità locale.

INQUADRAMENTO TERRITORIALE



INQUADRAMENTO CATASTALE

ESTRATTO MAPPA NCT

fg. 117, mapp. 372



IDENTIFICAZIONE CATASTALE

Censito al Catasto Fabbricati del comune di Brescia sez. NCT fg. 117 mapp. 372 sub. 21, 25.

ALLOGGIO IN VIA S. ZENO



COD INVENTARIO	6121
DENOMINAZIONE	Alloggio in Via S. Zeno
INDIRIZZO	Via S. Zeno, 210
VALORE CATASTALE	28.334,46 €
SUPERFICIE LORDA	53,00 mq

Unità abitativa (bilocale) situata al piano primo con cantina interrata pertinenziale in palazzina residenziale. Essendo emersa l'esigenza di destinare, nell'ambito delle attività istituzionali dell'ente, soluzioni abitative per particolari categorie svantaggiate, attraverso la valorizzazione delle u.i. suindicate, si intende fornire una risposta alternativa alla pena detentiva in carcere a favore di quei soggetti per i quali viene attivato specifico progetto di recupero e reinserimento sociale-territoriale attraverso l'affidamento della gestione delle u.i. identificate a soggetti del terzo settore dotati di comprovata esperienza nello specifico servizio. La valorizzazione proposta rientra nella fattispecie prevista dall'art. 31, c.2, lettera b) della L.R. n. 16/2016 che prevede la possibilità, per l'ente proprietario, di destinare alloggi in locazione nello stato di fatto, a soggetti intermedi, quali enti, associazioni senza scopo di lucro e istituzioni, con finalità statuarie di carattere sociale. Considerato inoltre che, da alcuni anni, le u.i. nella fattispecie individuate non incrociano la domanda di alloggi sociali da parte dei richiedenti servizi abitativi pubblici, questo tipo di valorizzazione ne consentirebbe l'utilizzo alternativo, giustificandone i costi di gestione e la destinazione d'uso, comportando altresì un incremento del valore complessivo delle u.i., generando un rilevante beneficio complessivo a favore dell'ente proprietario, del patrimonio abitativo e della comunità locale.

INQUADRAMENTO TERRITORIALE



INQUADRAMENTO CATASTALE

ESTRATTO MAPPA
fg. 232, mapp. 106



IDENTIFICAZIONE CATASTALE

Censito al Catasto Fabbricati del comune di Brescia sez. NCT fg. 232 mapp. 106 sub. 17.

INQUADRAMENTO URBANISTICO

PIANO DELLE REGOLE

Ambito del tessuto urbano consolidato, tessuto a prevalente destinazione residenziale.



VINCOLI AMMINISTRATIVI E PAESAGGISTICI

L'immobile ricade in fascia di rispetto autostradale.



COMUNE DI BRESCIA

PIANO ALIENAZIONI E VALORIZZAZIONI IMMOBILIARI 2022 – 2024
TABELLE RIASSUNTIVE

COD	IMMOBILE	TIPOLOGIA (ante ins. PAV)	VALORE STIMATO	IDENTIFICAZIONE CATASTALE	VERIFICA INTERESSE C.	INTERESSE C. D.LGS 42/2004	AUTORIZZAZIONE MIBAC	DESTINAZIONE URBANISTICA	VARIANTE URBANISTICA
9008	PALAZZO AVOGADRO C.tto S. Agata, 14	Demaniale L. 42/2004	€ 3.160.000,00	sez. BRE fg. 6 mapp. 2500 sub. 1, 2, 3, 4	SI - Art. 12 D.lgs 42/04	SI - D.M. 09/01/1966	DA RICHIEDERE - Art.56 del D.Lvo n. 42/04.	Tessuto urbano consolidato, Nuclei Storici	
9062	PORZIONE DI FABBRICATO C.da Sant'Urbano, nn. 11-19	Indisponibile	€ 1.150.000,00	sez. NCT fg. 119 mapp. 210 sub. 1, 2, 6, 10, 14, 17, 18, 19, 20, 21, 22, 23, 24, 25, 26, 27	SI - Art. 12 D.lgs 42/04	SI - D.M. 05/02/2014	VENDITA AUTORIZZATA Art.56 del D.Lvo n. 42/04.	Ambito del tessuto urbano consolidato, Nuclei Storici.	
9010	PALAZZO CARPINONI Via Crispi, 2	Indisponibile	€ 800.000,00	sez. NCT fg. 121 mapp. 382 sub. 8, 9, 10, 11 mapp. 379 sub. 2 e 7	SI - Art. 12 D.lgs 42/04	NON DI INTERESSE		Ambito del tessuto urbano consolidato, Nuclei Storici.	
9061	ALLOGGI IN VIA V. PAITONE Via Paitone, 61	Indisponibile	€ 140.000,00	sez. NCT fg. 117 mapp. 350 sub. 14, 15	SI - Art. 12 D.lgs 42/04	DA RICHIEDERE		Ambito del tessuto urbano consolidato, Nuclei Storici.	
4101	PALAZZINE DI VIA CAMOZZI Via Camozzi, 15-17	Indisponibile	€ 1.080.000,00	sez. FIU fg. 28 mapp. 2623 sub. 4, 5, 6, 7, 8 mapp. 1514 sub. 6, 7, 8, 9, 10, 11	SI - Art. 12 D.lgs 42/04	NON DI INTERESSE		Tessuti storici (art. 80 NTA).	
6096	CASCINA BOTTÀ Via S. Zeno, 174	Indisponibile	€ 656.700,00	sez. NCT fg. 232 mapp. 81. sub 2, 3	SI - Art. 12 D.lgs 42/04	NON DI INTERESSE		Edifici isolati di valore storico e architettonico (art. 70 NTA).	
7059 7451	PORZIONE OVEST CASCINA MAGGIA Via Maggia, 3	Indisponibile	€ 500.000,00	sez. NCT fg. 210 mapp. 33 sub. 1(parte), 2 mapp. 36 - mapp. 28	SI - Art. 12 D.lgs 42/04	SI - D.M. 06/10/1958	VENDITA AUTORIZZATA Art.56 del D.Lvo n. 42/04.	Parte edifici isolati di valore storico e architettonico /parte aree rurali periurbane.	
7018	UNITÀ IMMOBILIARE IN VIA V. ARICI Via Arici, 3	Disponibile	€ 10.000,00	sez. NCT fg. 239 mapp. 1 sub. 1	SI - Art. 12 D.lgs 42/04	SI - D.M. 21/08/2019		Residenza sociale.	
7590	RUSTICO IN VIA BORGOSATOLLO Via Borgosatollo	Disponibile	€ 34.560,00	sez. SAL fg. 19 mapp. 490 sub. 1	SI - Art. 12 D.lgs 42/04	DA RICHIEDERE		Edifici isolati di valore storico ed architettonico	
7480	IMMOBILE IN VIA ZAPPA Via Zappa, dal 12 al 30	Indisponibile	€ 300.000,00	sez. NCT fg. 239 mapp. 241 sub. 22, 23, 24, 25, 26, 27	N.N.			Tessuto a prevalente destinazione residenziale ricompreso nel Piano Attuativo Vigente (PAV 233).	
8013	UNITÀ IMMOBILIARE IN V.LE VENEZIA Viale Venezia, 71/A	Indisponibile	€ 244.150,00	sez. NCT fg. 150 mapp. 20 sub. 1	N.N.			Tessuto a prevalente destinazione residenziale	
10003a	FABBRICATO IN COMUNE DI MAZZANO Via Prati Magri, 11 - Mazzano	Disponibile	€ 120.800,00	sez. NCT fg. 11 mapp. 38	SI - Art. 12 D.lgs 42/04	SI - D.M. 20/09/2019	DA RICHIEDERE - Art.56 del D.Lvo n. 42/04.	Nucleo di antica formazione	
10010	ALLOGGI IN COMUNE DI NUVOLENTO Via S. Andrea, 29 - Nuvolento	Indisponibile	€ 283.730,00	sez. NCT fg. 6 mapp. 80 sub. 5, 7, 9, 10, 11, 13, 14, 15, 16, 17	SI - Art. 12 D.lgs 42/04	NON DI INTERESSE		Nuclei di antica formazione - ISOLATO N. 5 – S. ANDREA	
TOT. FABBRICATI			€ 8.479.940,00						

COD	IMMOBILE	TIPOLOGIA (ante ins. PAV)	VALORE STIMATO	IDENTIFICAZIONE CATASTALE	VERIFICA INTERESSE C.	INTERESSE C. D.LGS 42/2004	AUTORIZZAZIONE MIBAC	DESTINAZIONE URBANISTICA	VARIANTE URBANISTICA
5164	AREA VILLAGGIO SERENO Villaggio Sereno Traversa XX	Indisponibile	€ 124.800,00	fg. 280 mapp. 176					BURL N. 12 24/03/2021
5050	AREA VIA FIRENZE Via Firenze	Indisponibile	€ 70.000,00	fg. 160 mapp. 38					
6110	AREA IN VIA S. ZUBANI Via S. Zubani	Indisponibile	€ 33.000,00	fg. 256 mapp. 185, 186					
2122	AREA LAVANDERIE OSPEDALE CIVILE Via Donatori di Sangue	Indisponibile	€ 1.245.000,00	fg. 46 mapp. 7					
7423	AREA VIA DUCA DEGLI ABRUZZI Viale Duca degli Abruzzi	Indisponibile	€ 131.610,00	fg. 176 mapp. 204					
6115	AREA IN VIA CODIGNOLE E VIA MALTA	Indisponibile	€ 95.000,00	fg. 232 Area 1 mapp. 16(parte),					
6116	Via Codignole - Via Malta			192(parte) - Area 2 mapp. 191					
6127	AREA ISTITUTO ZOOPROFILATTICO Via Bianchi - Via S. Zeno	Indisponibile	€ 754.650,00	fg. 173 mapp. 230(parte), 236, 238, 240					SI - ACCORDO DI PROGRAMMA
RPP 3 151	AREA IN VIA VOLTURNO Via Volturmo	Disponibile	€ 15.000,00	fg. 60 mapp. 550(parte)					
10003b	TERRENI IN VIA PRATI MAGRI IN COMUNE DI MAZZANO Via Prati Magri - Mazzano	Disponibile	€ 81.040,00	fg. 11 mapp. 145, 146	SI - Art. 12 D.lgs 42/04	NON DI INTERESSE			
10005	AREA AGRICOLA IN VIA PRATI MAGRI, COMUNE DI MAZZANO Molinetto di Mazzano tra via Prati Magri e strada comunale Bedizzole	Disponibile	€ 153.200,00	fg. 11 mapp. 26, 98, 121, 122, 123, 124, 138, 140					
10018	AREA IN VIA RODOLFO DA CONCESIO IN COMUNE DI CONCESIO Via Rodolfo da Concesio	Indisponibile	€ 15.000,00	fg. 16 mapp. 25					
		TOT. TERRENI	€ 2.718.300,00						

COD	IMMOBILE	TIPOLOGIA (ante ins. PAV)	VALORE CATASTALE	IDENTIFICAZIONE CATASTALE	VERIFICA INTERESSE C.	INTERESSE C. D.LGS 42/2004	AUTORIZZAZIONE MIBAC	DESTINAZIONE URBANISTICA	VARIANTE URBANISTICA
9033 9109	CROCIERA DI SAN LUCA C. da Cavalletto Corso Zanardelli Via Moretto	Demaniale L. 42/2004	€ 1.637.114,22	fg. 137 mapp. 154, 155	SI - Art. 12 D.lgs 42/04	SI - D.M. 16/03/1915			
5176	IMMOBILE IN VIA DEL MELLA Via del Mella	Disponibile	€ 231.250,75	fg. 247 mapp. 4	SI - Art. 12 D.lgs 42/04	NON DI INTERESSE			
8014	IMMOBILE EX ARVEDI Via Mantova	Indisponibile	€ 2.066.400,00	fg. 149 mapp. 136	N.N.				
7059	EX FABBRICATO RURALE CASCINA MAGGIA EST Via Maggia	Demaniale L. 42/2004	€ 2.145.780,00	fg. 210 mapp. 33(parte)	SI - Art. 12 D.lgs 42/04	SI - D.M. 06/10/1958	VENDITA AUTORIZZATA Art.56 del D.Lvo n. 42/04.		
9111	PALAZZINA HAYNAU E S. STEFANO NUOVO Via Castello 9	Demaniale L. 42/2004	€ 544.792,29	fg. 119 mapp. 194 parte	SI - Art. 12 D.lgs 42/04	SI - D.M. 22/03/1912	CHIESTA AUTORIZZAZIONE ALLA CONCESSIONE		
9336	NUOVO PALAGIUSTIZIA Via Lattanzio Gambarà 40	Patrimonio indisponibile	==	fg. 147 mapp. 300 parte	NO	NON DI INTERESSE		Parte servizi amm.vi Parte servizi mobilità, parcheggio	Tutto servizi amministrativi
8023	APPARTAMENTO VIA -F. BERTONI N. 6	Patrimonio indisponibile	€ 44.290,79	fg. 150 mapp. 48, sub. 30	SI - Art. 12 D.lgs 42/04	NON VERIFICATO			
9049	ALLOGGI IN VIA F. BORGONDIO Via Borgondio, 8	Indisponibile	€ 140.000,00	sez. NCT fg. 117 mapp. 372 sub. 21, 25	SI - Art. 12 D.lgs 42/04	NON DI INTERESSE		Ambito del tessuto urbano consolidato, Nuclei Storici.	
6121	ALLOGGIO IN VIA S. ZENO Via S. Zeno 210	Indisponibile	€ 70.000,00	sez. NCT fg. 232 mapp. 106 sub. 17	N.N.			Ambito del tessuto urbano consolidato, tessuto a prevalente destinazione residenziale.	