H6_ = 594.0 / 730.0 (0.43m²)

Allplan 2008

| | | |
|---|---|---|
| Località / via<br>Montecchio - | Comune di<br>Desenzano d/G | Provincia di<br>Brescia |
| Foglio: 3<br>Mappali: 1 9 1 1 0 0 2 0 0<br>Sub.: - | **VARIANTE AL P.A. CONVENZIONATO - AT70**<br>Approvazione definitiva di Piano Attuativo con Delibera C.C. n°1080/4794 del 26.09.2006<br>Ambito di Intervento: - **AT70** | STUDIO MATRICSRA<br>DI ALESSANDRO JASELLA<br>via angelo rapisio, 21 - 25080 visnadello (bs)<br>telefono 0309874944 - telefax 0309874943<br>cellulare 3356410539 - ale.matrica@virgilio.it<br>p.i. 02630290365 - c.f. JSLDNR73B05Z133Y<br>collegio Geomtri della Provincia di Brescia n. 4600 |
| Codice cliente<br>cei | **COMMITTENTE** | |
| Codice commessa<br>cei | Arcadia<br>C.F. 02127420982D910U | |
| Commessa<br>ce_01_Buffalora | CUF IMMOBILIARE S.r.l. già U.F. DIMORE IN BUFFALORA S.r.l.<br>C.F. e Part. IVA : 02245760982 | **Ing. FRANCESCA CHITO'** |
| Incarico<br>(Direzione,avanz)_vinar | Franchini Maddalena<br>C.F. : FRN MDL 45H44 E157R<br>Franchini Mariateresa<br>C.F. : FRN MTR 48C53 B157U | via del Rosco n.1/3400 - Rodengo-Saiano (bs)<br>cell. 349 7604893 mail: franci.chito@gmail.com<br>C.F. CHT FNC 80D44 G964H P. I. : 03540420984<br>Ordine Ingegneri della Provincia di Brescia n. A-3868 |
| Data: novembre 2014<br>Fase: approvazione<br>Rev. nr. 00, 10/2015<br>Emesso il: 24/12/2015 | **DOC. nr. T70B2**<br>**INDICE DEL DOCUMENTO**<br>Planimetria d'inquadramento<br>Blocco 1 prospetti autorizzati (di variante / comparati (sc. 1:100)<br>Blocco 1 profilo edifici approvati del P.A. Conv. / di variante | |

**PROSPETTI E SEZIONI AUTORIZZATI DALLA D.I.A. 069059 - 11X 10 IN ATTUAZIONE DEL P.A. CONV. "AT70"**

**BLOCCO 1 - Prospetto Ovest**

SCALA 1:100

**PROSPETTI E SEZIONI AUTORIZZATI DALLA D.I.A. 069059 - 11X 10 IN ATTUAZIONE DEL P.A. CONV. "AT70"**

**BLOCCO 1 - Prospetto Est**

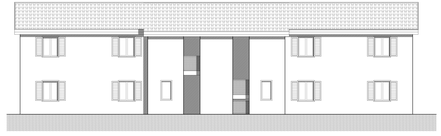

**PROSPETTI E SEZIONI AUTORIZZATI DALLA D.I.A. 069059 - 11X 10 IN ATTUAZIONE DEL P.A. CONV. "AT70"**

**BLOCCO 1 - Prospetto Nord/Sud**

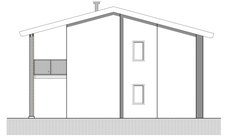

**BLOCCO 1 - Sezione B-B**

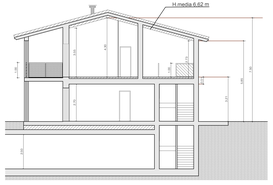


**PROSPETTI E SEZIONI AUTORIZZATI DALLA D.I.A. 069059 - 11X 10 IN ATTUAZIONE DEL P.A. CONV. "AT70"**

**BLOCCO 1 - Sezione A-A**

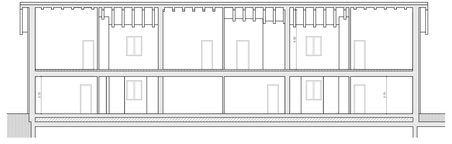

**PROSPETTI E SEZIONI DI VARIANTE AL P.A. CONV. "AT70"**

**BLOCCO 1 - Prospetto Ovest**

SCALA 1:100

**PROSPETTI E SEZIONI DI VARIANTE AL P.A. CONV. "AT70"**

**BLOCCO 1 - Prospetto Est**

**PROSPETTI E SEZIONI DI VARIANTE AL P.A. CONV. "AT70"**

**BLOCCO 1 - Prospetto Nord/Sud**

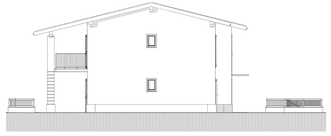

**PROSPETTI E SEZIONI DI VARIANTE AL P.A. CONV. "AT70"**

**BLOCCO 1 - Sezione B-B**

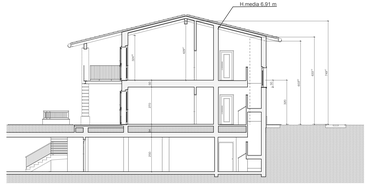


**PROSPETTI E SEZIONI DI VARIANTE AL P.A. CONV. "AT70"**

**BLOCCO 1 - Sezione A-A**

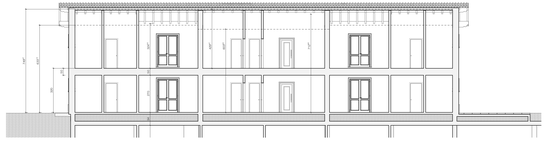

**PROFILO EDIFICI APPROVATI DAL P.A. CONVENZIONATO "AT70"**

**BLOCCO 1 - Estratto dall'allegato C (Regime delle costruzioni)**

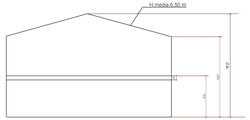


**PROFILO EDIFICI DI VARIANTE AL P.A. CONVENZIONATO "AT70" COMPARATI**

**BLOCCO 1 - Estratto dall'allegato C (Regime delle costruzioni)**

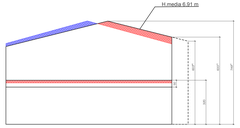


**PROSPETTI E SEZIONI COMPARATI**

**BLOCCO 1 - Prospetto Ovest**

SCALA 1:100

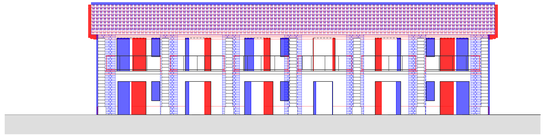

**PROSPETTI E SEZIONI COMPARATI**

**BLOCCO 1 - Prospetto Est**

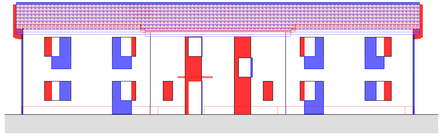

NUOVA COSTRUZIONE

MANCATA COSTRUZIONE

**PROSPETTI E SEZIONI COMPARATI**

**BLOCCO 1 - Prospetto Nord/Sud**

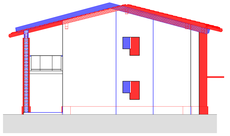

**PROSPETTI E SEZIONI COMPARATI**

**BLOCCO 1 - Sezione B-B**

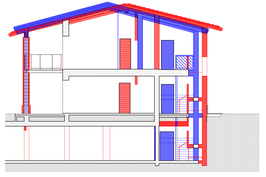

**PROSPETTI E SEZIONI COMPARATI**

**BLOCCO 1 - Sezione A-A**

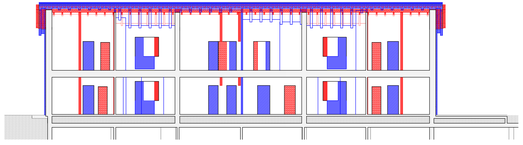

NUOVA COSTRUZIONE

MANCATA COSTRUZIONE

elaborato di stampa nr 52 - composto da quadri nr. 1/10/11/65/200/220/221/222/230/231/232/233/242/241