

H.L. = 594.0 / 730.0 (0.43m)
 Allplan 2013

Località / via Buffalora - Sant'Eufemia	Comune di Brescia	Provincia di Brescia
Foglio Mappali Sub	PROGETTO Percorso ciclabile quartiere Buffalora - centro sportivo Rigamonti e stazione metropolitana di Sant'Eufemia Opera accorpata per gli impegni conenzionali relativi all'intervento urbanistico "Le dimore in Buffalora" del piano attuativo AT 70	
Zona di destinazione urbanistica	di ALESSANDRO CASSELLA via angelo nigrini, 37 - 25080 molineto (bs) telefono 030674444 - fax 030674443 cellulare 3384015939 - al.mariossa@virgilio.it c.r. 0315797038579 - p.iva 02302260965 collegio Geometri della Provincia di Brescia n. 499	
Codice cliente ce	PARTE ESECUTRICE DEGLI IMPEGNI CONVENZIONALI ce	
Codice commessa 01	Airoldi Francesco C.F.: FLD PNC 50R09 D110U	
Commissa ce_01_Buffalora	C.I.F. IMMOBILIARE S.r.l. già LE DIMORE IN BUFFALORA S.r.l. C.F. e Part. IVA : 03245760982	
Incarico (DirezioneLavori)_xVar	Franchini Maddalena C.F.: FRN MDL 45H44 B157R	
Data febbraio 2015	Franchini Mariateresa C.F.: FRN MTR 48C53 B157U	
Fase approvazione Rev. nr. 00_10/2013 Emesso il 29/12/2015	DOC. nr. INDICE DEL DOCUMENTO T 0709 Edizi mappa PR (sc. 120)	
<p>Ing. FRANCESCA CHITO' via del Roccio 4, 25080 - Padenghe sul Garda (Bs) cell. 349 7664993 mail: franc.chito@gmail.com C.I. - C.I.T. INC. GIUSEPPE TOZZI P.I. - COOPERAZIONE Ordine Ingegneri della Provincia di Brescia n. A-5688</p>		

PIANO DELLE REGOLE
 Estratto del territorio comunale con individuazione ambito di intervento (PR01 - 06)

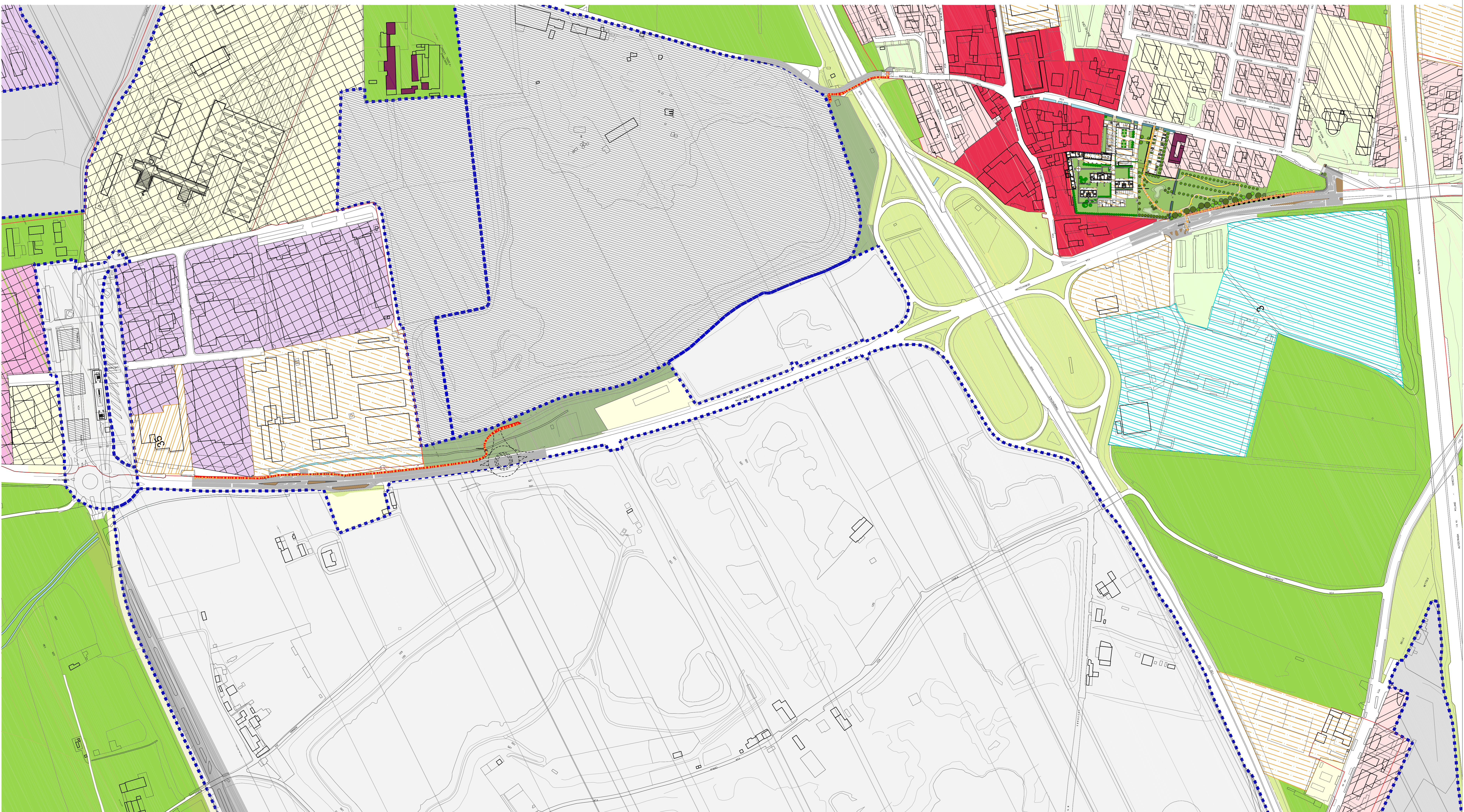
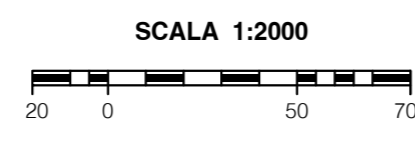

LEGENDA (FUORI SCALA)

Ambito della città storica

- Tessuto di antica formazione e storico consolidato (N.T.A. Art.60)
- Servizio in Tessuto di antica formazione (N.T.A. Art.60)

Ambito della città di più recente formazione

- Tessuto a prevalente destinazione residenziale (N.T.A. Art.62 - a)
- Tessuto a prevalente destinazione commerciale e distributiva (N.T.A. Art.62 - b)
- Tessuto a prevalente destinazione terziaria e direzionale (N.T.A. Art.62 - c)
- Tessuto a prevalente destinazione produttiva e artigianale (N.T.A. Art.62 - d)
- Indice 0,10 mq/mq
- Indice 0,20 mq/mq
- Indice 0,40 mq/mq
- Indice 0,60 mq/mq
- Indice 0,75 mq/mq
- Indice 1,00 mq/mq

Ambito della città in formazione

- A.T. e P.N. ex P.R.G. 2004 (N.T.A. Art.63 - a)
- Progetti Speciali (N.T.A. Art.63 - c)
- Ambito disciplinato dal Documento di Piano comprensivo delle dotazioni infrastrutturali (N.T.A. Art.63 - b)
- Perimetro del Tessuto Urbano Consolidato (T.U.C.)

Ambito non urbanizzato

- Area agricola di pianura (N.T.A. Art.66 - a)
- Area di rilevante interesse paesistico-ambientale ed ecologico (N.T.A. Art.66 - b)
- Tessuto a prevalente destinazione residenziale in ambito di elevato valore paesistico-ambientale (N.T.A. Art.66 - b1)
- Area non soggetta a trasformazione urbanistica (N.T.A. Art.66 - c)
- Area per attività estrattive (N.T.A. Art.66 - d)
- Perimetro del Parco delle Colline (N.T.A. Art.67)
- S.U.A.P. (N.T.A. Art.39)
- Edificio di valore storico architettonico e paesaggistico (N.T.A. Art.60)

Ambito disciplinato dal Piano dei Servizi

- Attrezzature edilizie
- Spazi aperti
- Progetti Speciali del Piano dei Servizi

Aggiornamento tracciati viabilistici

- Viabilità esistente
- Viabilità di previsione
- Viabilità Documento di Piano
- Linea Metrobus

Riferimenti territoriali

- Confine comunale
- Rete idrografica