

- Limiti ed infrastrutture**
- perimetro Unità Minima Intervento
 - linea metrobuis
 - corte d'accesso
 - giardino condominiale
 - giardino privato alloggio p.t.
 - vano scala
 - parcheggio pertinenziale
 - passaggi coperti p.t.
 - accesso carraia
 - accesso pedonale
 - collegamento pedonale
- SCHEMI INSEDIATIVI**
Indicazioni fondiarie
- sagoma edificio
 - sedime trasformabile
 - allineamento
 - orientamento preferenziale
 - siepe

Dati complessivi della proposta di progetto

UI	UMI	Lotto edificabile Se	SLP	IUF	n°piani	SLP ALTRE
	A.7.a.1	8.013,00	9.450,00	1,18	3,4	500,00
	A.7.a.2	3.016,00	3.615,00	1,20	3,4	190,00
	A.7.a.3	4.594,00	6.418,00	1,40	3,4	340,00
	A.7.a.4	4.225,00	12.520,00	2,96	7	425,00
	A.7.a.5	4.593,00	10.300,00	2,24	7	340,00
	A.7.a.6	2.295,00	1.491,00	0,65	2	67,00
	A.7.a.6 bis	2.295,00	960,00	0,42	2	-
	A.7.a.7	2.040,00	1.326,00	0,65	2	60,00
	A.7.a.7bis	2.040,00	840,00	0,41	2	-
	A.7.a.8	6.269,00	4.075,00	0,65	2,4	183,00
	A.7.a.8bis	6.269,00	1.650,00	0,26	2	-
		39.380,00	49.195,00			

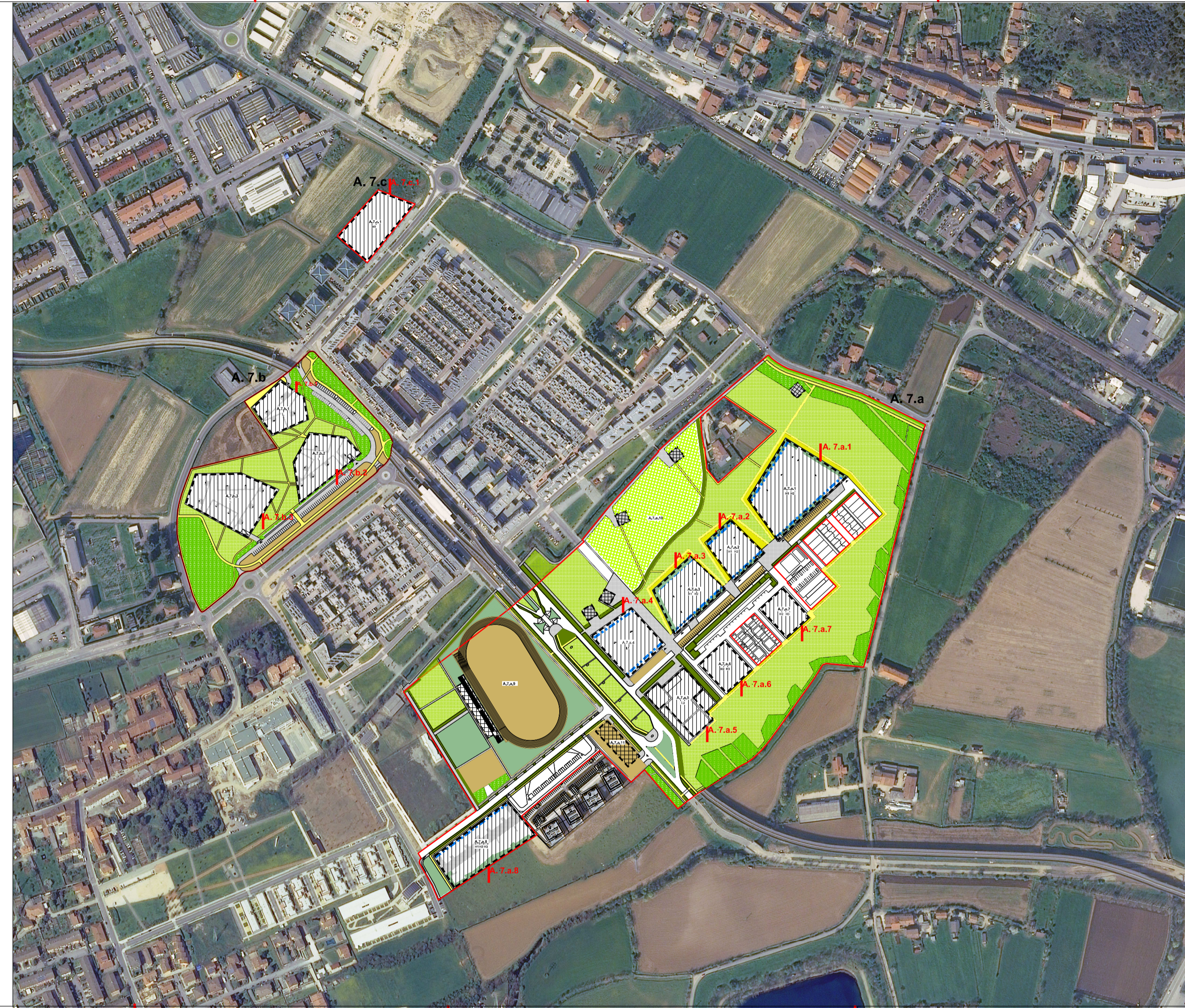

A.7.b	A.7.b.1	2.950,00	4.800,00	1,63	3,4, 5	240,00
	A.7.b.2	4.258,00	7.140,00	1,68	3,4, 5	357,00
	A.7.b.3	6.012,00	8.550,00	1,42	3,4	428,00
		13.220,00	20.490,00			
A.7.c	A.7.c.1	4.115,00	5.115,00	1,24	5, 7	230,00
			74.800,00			3.360,00

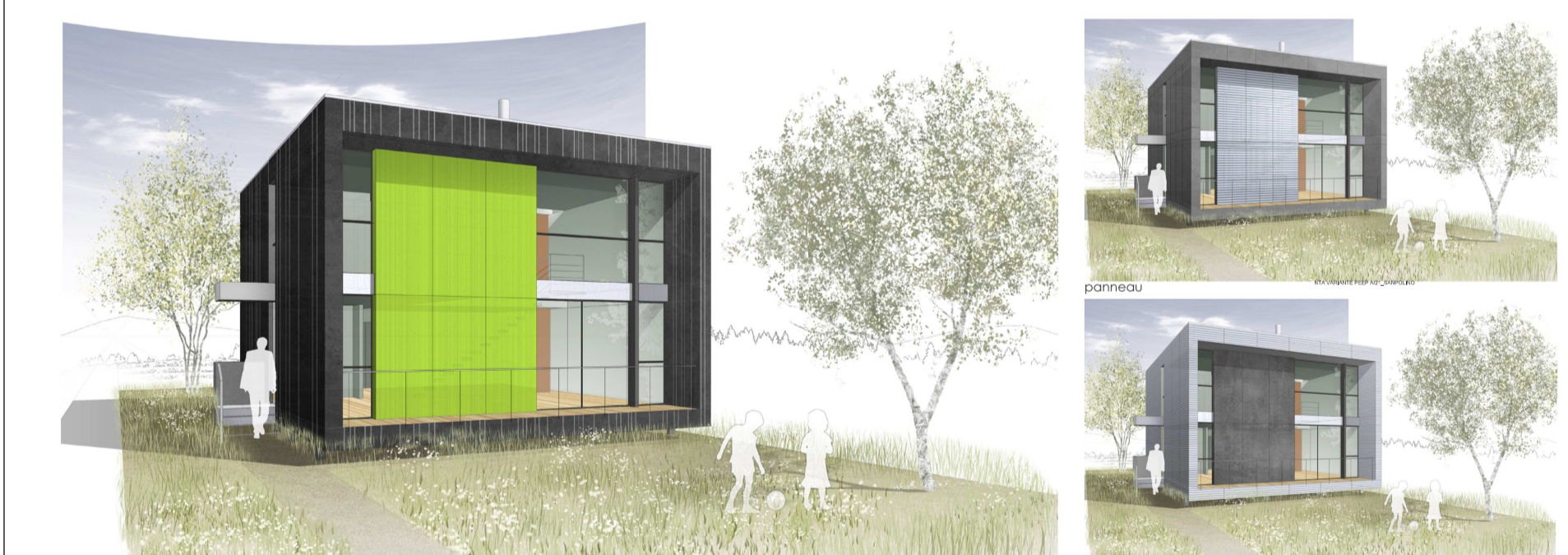

VARIANTE PLANIVOLUMETRICA E DELLE NORME DI ATTUAZIONE

P. E. E. P.
 PIANO PER L'EQUILIBRIO ECONOMICO E POPOLARE
 ZONA A/2.1 SANPOLINO
 AMBITO AT-A.7.a AMBITO AT-A.7.b AMBITO AT-A.7.c

COMUNE DI BRESCIA - Assessorato all'Urbanistica e Pianificazione per lo Sviluppo sostenibile - Area Pianificazione urbana e Mobilità - Settore Urbanistica Servizio Piani di Zona

SINDACO Dott. Emilio Del Bono
 ASSESSORE Marco Fenaroli
 DIRIGENTI Arch. Gianpiero Ribolla
 Arch. Rossana Scarsato
 PROGETTISTI Arch. Tommaso Mettifojo
 Arch. Camillo Rossi
 COLLABORATORI Geom. Wanna Calzavara Pintor

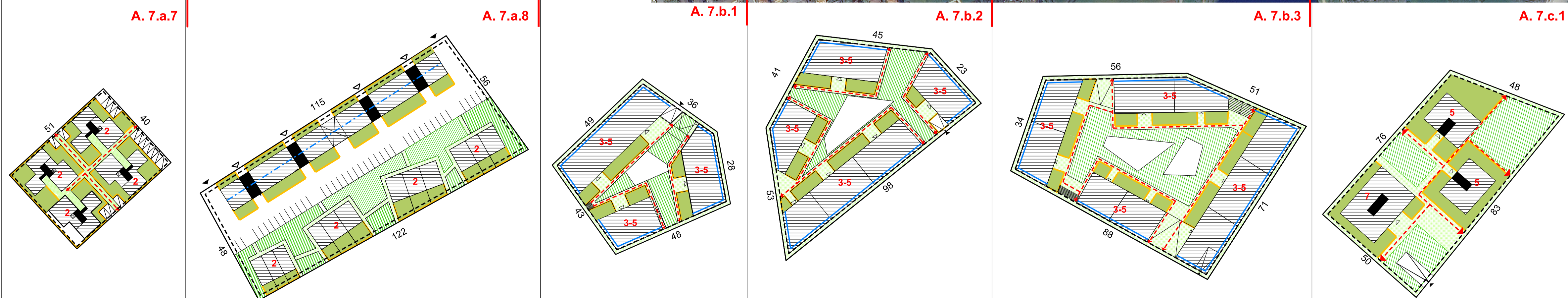

ELABORATI GRAFICI

TAV.4 SCHEMI INSEDIATIVI
 AMBITO AT- A7A.a AT- A7A.b AT- A7A.c

Estensori
 Scala SCALA 1:1.000
 Data GENNAIO 2016