



COMUNE DI BRESCIA A.T. e P.N. ex P.R.G. 2004 art. 63 delle NTA **PERMESSO DI COSTRUIRE CONVENZIONATO IN VARIANTE AL PdC 008751/2005**

Progettista

ARCHI²
[archisquare s.r.l.]

Sede operativa:
Via Massimo d'Azeglio, 23
25128 Brescia
T. +39 030 381610
F. +39 030382210
Info@archi2.it
archisquare@pec.it

Committente

THRE srl

Via Don Milani n° 60
25020 FLERO (BS)
Tel. +39 030 2540081
Cell. +39 348 2814608

Proprietà

THRE srl

Via Don Milani n° 60
25020 FLERO (BS)
Tel. +39 030 2540081
Cell. +39 348 2814608

Progetto

**COMPLESSO COMMERCIALE
Via Bose - Brescia**

Titolo
**PROGETTO ESECUTIVO OPERE
DI URBANIZZAZIONE**

**ESTRATTO
AEROFOTOGRAMMETRICO
INSERIMENTO DEL PROGETTO
SU FOTO AEREA**



Documento
serie P. C.

Tavola

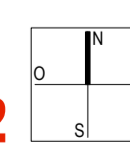
PdC.PE 202



Legenda

-  Superficie territoriale **11.114,51 mq**
-  Limite Opere di Urbanizzazione

Data Agosto 2015
Scala 1:2000
Disegnato da Arch. Paola Scalvini
Revisione RO
Nome file 161_PdC.PE_T202_V00_PR_Plan.gen