



**COMUNE DI BRESCIA** A.T. e P.N. ex P.R.G. 2004  
art. 63 delle NTA

**PERMESSO DI COSTRUIRE  
CONVENZIONATO IN VARIANTE  
AL PdC 008751/2005**

Progettista

**ARCHI<sup>2</sup>**  
[archisquare s.r.l.]

Sede operativa:

Via Massimo d'Azeglio, 23  
25128 Brescia  
T. +39 030 381610  
F. +39 030382210  
info@archi2.it  
archisquare@pec.it

Committente

**THRE srl**

Via Don Milani n° 60  
25020 FLERO (BS)

Tel. +39 030 2540081  
Cell. +39 348 2814608

Proprietà

**THRE srl**



Via Don Milani n° 60  
25020 FLERO (BS)

Tel. +39 030 2540081  
Cell. +39 348 2814608

Progetto

**COMPLESSO COMMERCIALE  
Via Bose - Brescia**

**Legenda**

-  Superficie territoriale **11.114,51 mq**
-  Limite Opere di Urbanizzazione

Titolo  
**PROGETTO ESECUTIVO OPERE  
DI URBANIZZAZIONE**

**ESTRATTO  
AEROFOTOGRAMMETRICO  
INSERIMENTO DEL PROGETTO**  
Documento

serie P.C.

Tavola

**PdC.PE 201**

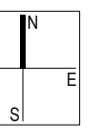

Data  
Scala  
Disegnato da  
Revisione  
Nome file

Agosto 2015  
1:2000  
Arch. Paola Scavini  
R1  
161\_PdC.PE\_T201\_V00\_PR\_Plan\_gen\_aereo