

Inquadramento territoriale_Aerofoto 1:15.000

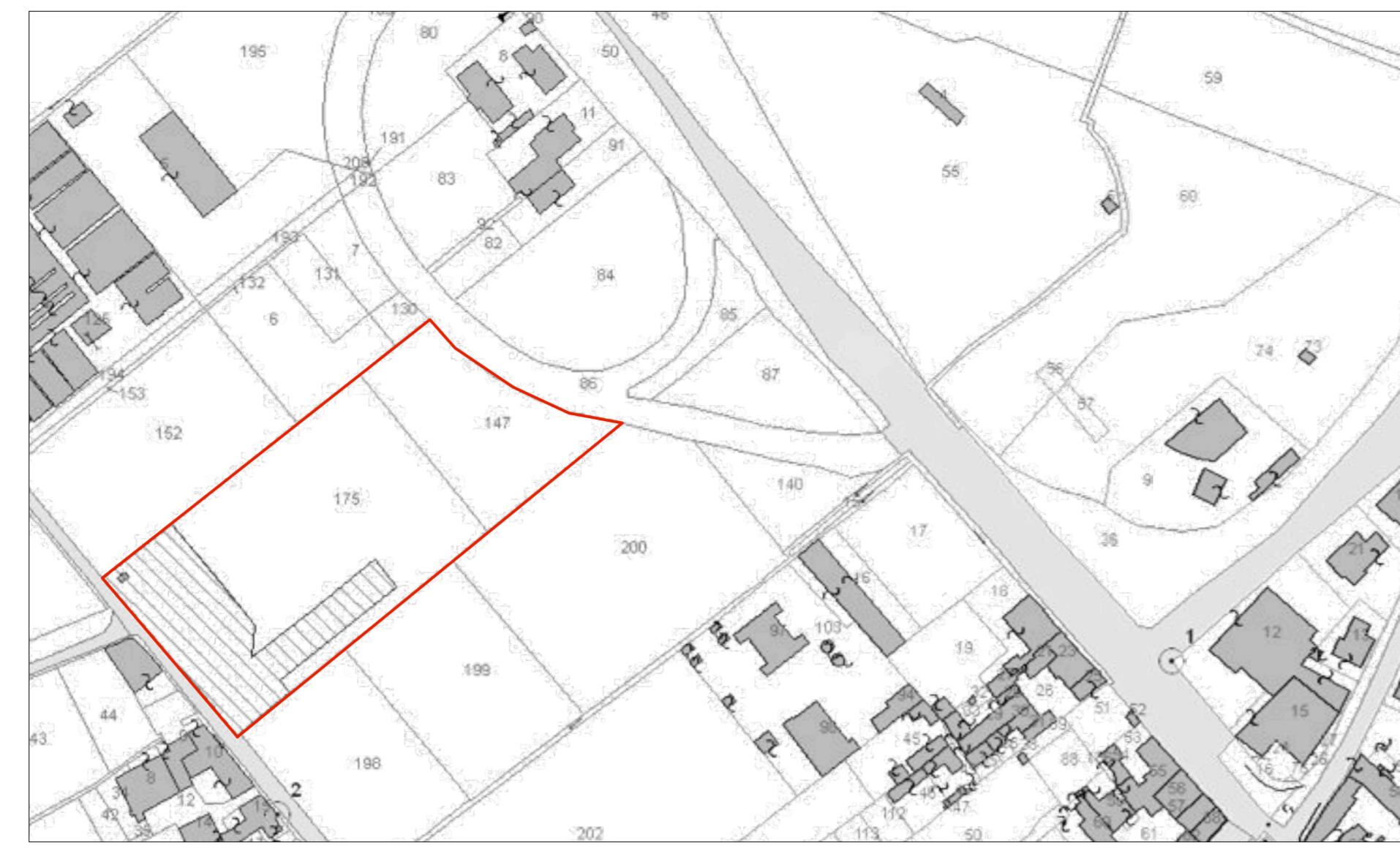

Estratto Mappa Catasto_Foglio 269 mappali 13-147-175



PRG_Documento di Piano_DP03 quadro infrastrutturale generale programmato 1:15.000



PRG_Piano delle Regole_PR03SUD classi di sensibilità paesaggistica 1:10.000

Il paesaggio del territorio di Brescia

- Classe di sensibilità paesaggistica 1 - Molto bassa
- Classe di sensibilità paesaggistica 2 - Basso
- Classe di sensibilità paesaggistica 3 - Medio
- Classe di sensibilità paesaggistica 4 - Elevato
- Classe di sensibilità paesaggistica 5 - Molto elevato



PRG_Piano delle Regole_PR01-6 azioni di piano 1:15.000



PRG_Piano delle Regole_PR05 vincoli amministrativi 1:15.000



PRG_Piano delle Regole_PR04SUD elementi e componenti del paesaggio 1:10.000

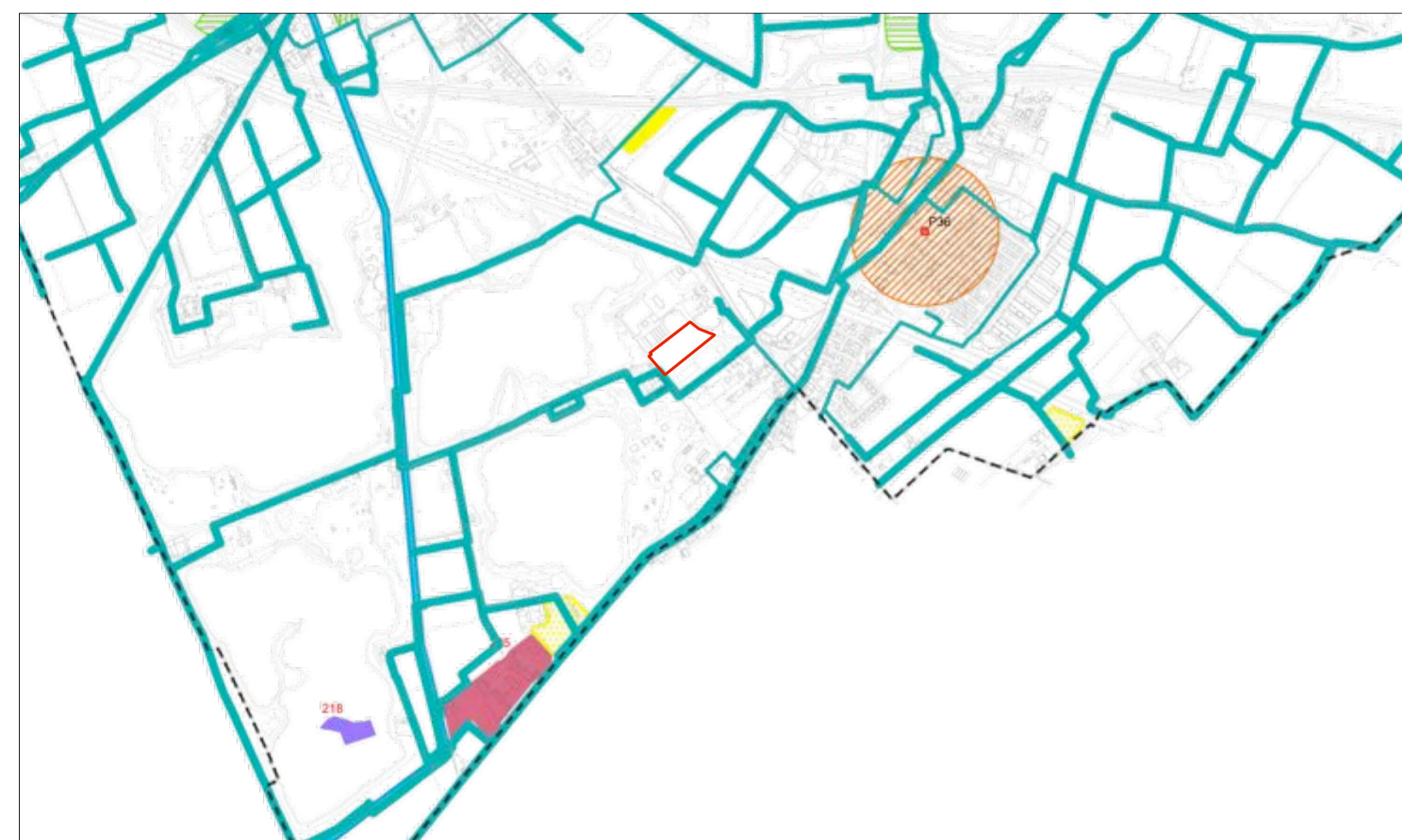

PRG_Piano delle Regole_PR06 vincoli per la difesa del suolo 1:15.000



PRG_Piano dei Servizi_PR06 P.U.G.S.S. servizi sotsuolo esistenti 1:15.000



PRG_Piano dei Servizi_PS01 individuazione dei servizi esistenti e dei servizi di piano 1:15.000

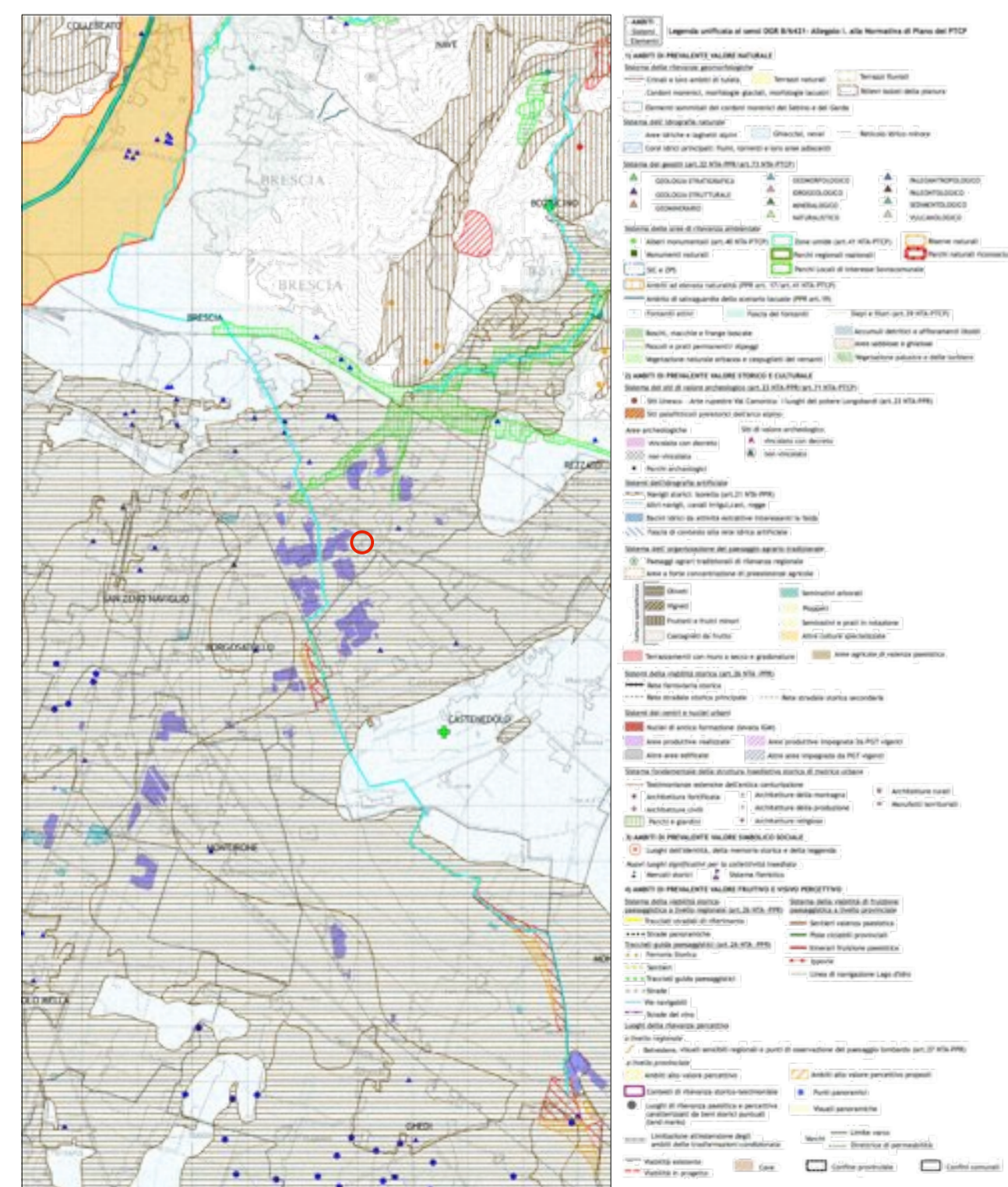

PTCP_Tavola Ambiente e Rischio 1:25.000

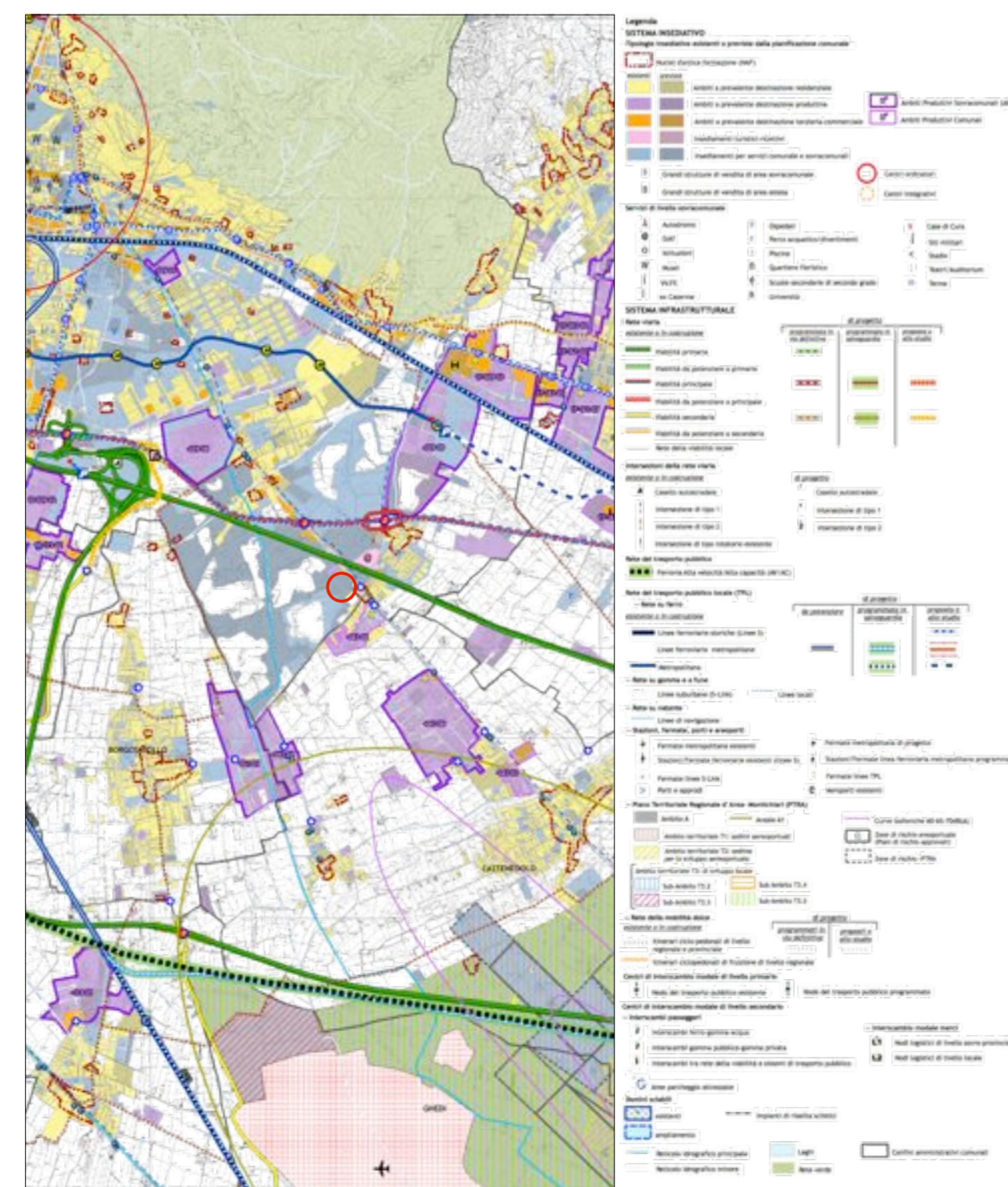

PTCP_Tavola Struttura e Mobilità 1:25.000

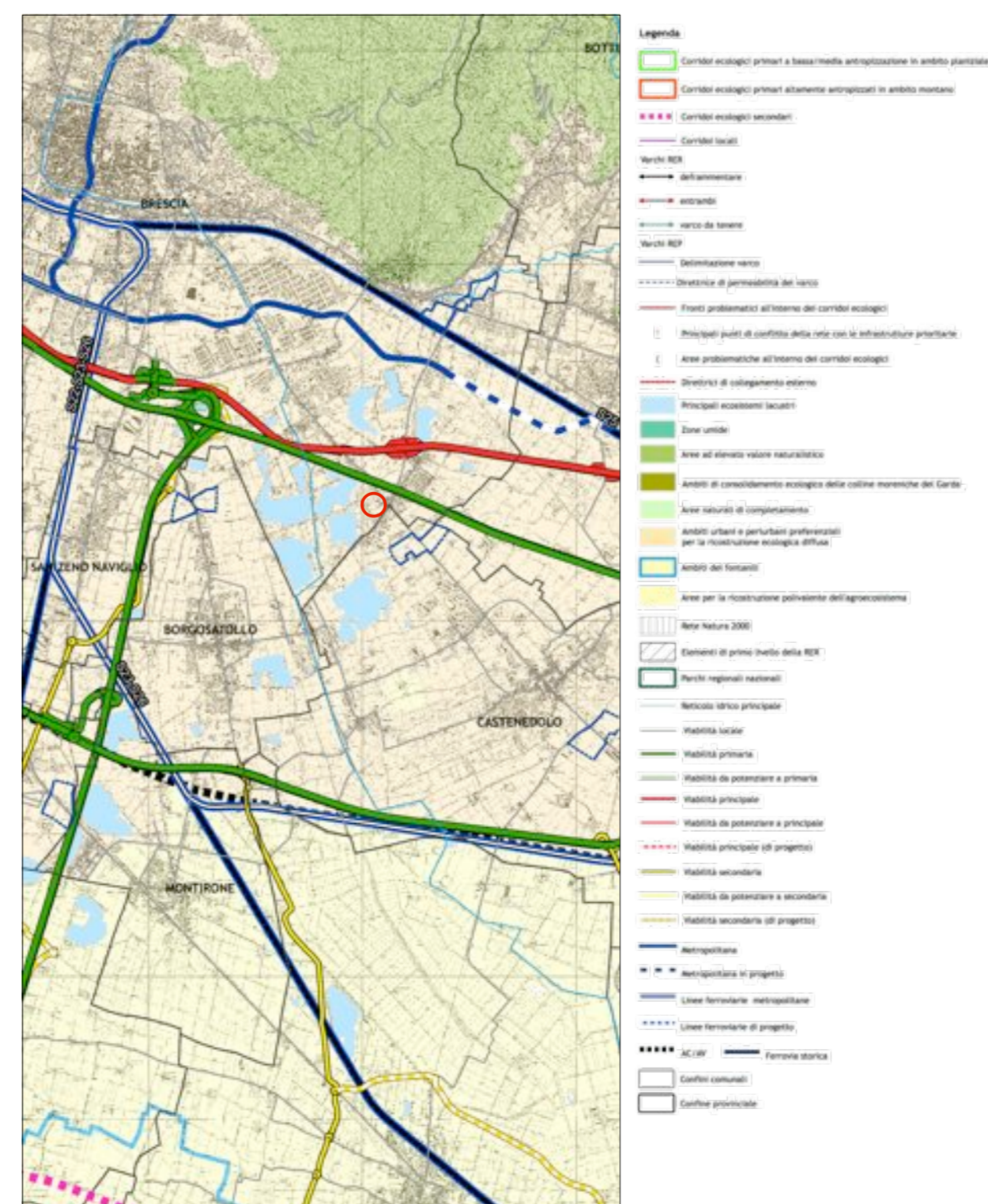

PTCP_Tavola Rete Ecologica Provinciale 1:25.000

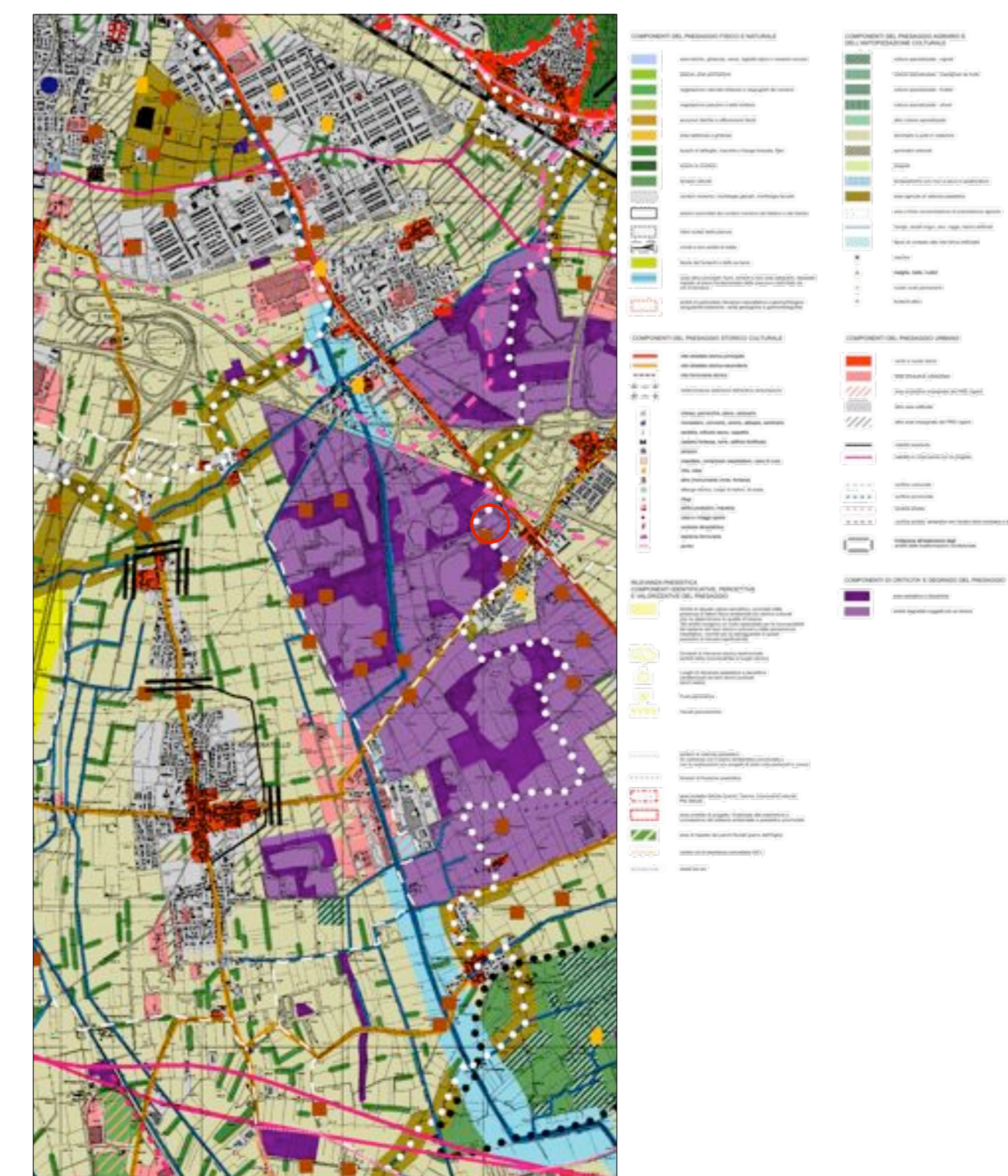

PTCP_Tavola Paesistica 1:25.000

COMUNE DI BRESCIA A.T. e P.N. ex P.R.G. 2004 art. 63 delle NTA

PERMESSO DI COSTRUIRE CONVENZIONATO IN VARIANTE AL P.d.C. 008751/2005

Progettista
ARCHI
architetto s.r.l.
Sede operativa:
Via Massimo d'Azeglio, 23
25128 Brescia
T. +39 030 381610
F. +39 030382210
Info@archi2.it
archi@pec.it

Committente
THRE srl
Via Don Milani n° 60
25020 FLERO (BS)
Tel. +39 030 2540081
Cell. +39 348 2814608

Proprietà
THRE srl
Via Don Milani n° 60
25020 FLERO (BS)
Tel. +39 030 2540081
Cell. +39 348 2814608

Progetto
COMPLESSO COMMERCIALE Via Bose - Brescia

Tipo:
PROGETTO ESECUTIVO OPERE DI URBANIZZAZIONE
INQUADRAMENTO GENERALE
Estratti mappa ed Estratti PGT

Documento
serie P.C.
Tavola
PaC.PE 101
Data
Scala
Disegnato da
Revisione
Nome file
Agosto 2015
vare
arch Paola Scattini
RIT
161_PaC.PE_T10
L_V02_INQ_GEST

Localizzazione area di intervento