

Progettista

**ARCHI<sup>2</sup>**  
[archisquare s.r.l.]**Sede operativa:**Via Massimo d'Azeglio, 23  
25128 Brescia  
T. +39 030 381610  
F. +39 030382210  
Info@archi2.it  
archisquare@pec.it

Committente

**THRE srl**Via Don Milani n° 60  
25020 FLERO (BS)Tel. +39 030 2540081  
Cell. +39 348 2814608

Proprietà

**THRE srl**Via Don Milani n° 60  
25020 FLERO (BS)Tel. +39 030 2540081  
Cell. +39 348 2814608

Progetto

**COMPLESSO COMMERCIALE  
Via Bose - Brescia**

Titolo

**PROGETTO ESECUTIVO OPERE  
DI URBANIZZAZIONE****CRONOPROGRAMMA**

Documento

serie P.C.

Tavola

**PdC.PE UNICA**

Data

Agosto 2015

Scala

-

Disegnato da

arch.Paola Scalvini

Revisione

R0

Nome file

161\_PdC\_PE\_Cro  
noprogramma

**PIANO DI SICUREZZA - CRONOPROGRAMMA DEI LAVORI**  
**Realizzazione rotatoria a S.POLO BRESCIA**

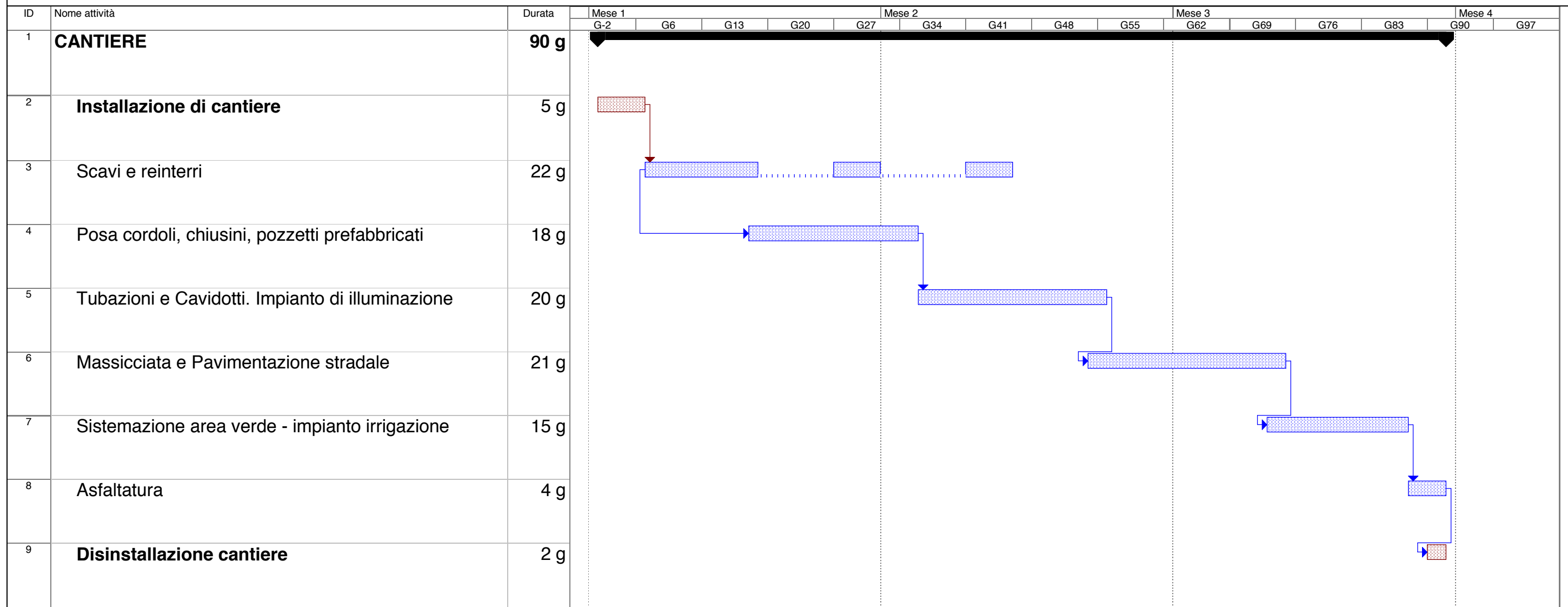

Progetto: GANNT - S.POLO  
 Data: ven 12/06/15

Attività		Avanzamento		Riepilogo		Attività esterne		Scadenza	
Divisione		Cardine		Riepilogo progetto		Cardine esterno			