ID	Nome attività	Inizio	Fine
1	**OPERE PER LA REALIZZAZINE DEL PARCO AFFERENTI LA QUALITA' AGGIUNTIVA NELLE ATE 23-20**	**lun 01/08/16**	**lun 10/04/17**
2	Modellazione scarpate difformi (tra progetto vigente e progetto ESEC in approvazione)	lun 01/08/16	lun 27/02/17
3	Eradicazione e pulizia essenze infestanti	lun 01/08/16	lun 27/02/17
4	Approvazione progetto esecutivo delle opere relative la qualità aggiuntiva nelle ATE 23-20	lun 12/09/16	lun 12/09/16
5	Adempimenti per la cantierizzazione	mar 13/09/16	mer 21/09/16
6	Stesa e modellazione terra da coltivo	gio 22/09/16	lun 13/03/17
7	Tracciamento percorsi pedonali	lun 31/10/16	lun 13/03/17
8	Stesura Sottofondi percorsi	lun 14/11/16	lun 13/03/17
9	Stesura e rullatura strato superficiale percorsi	lun 02/01/17	lun 13/03/17
10	Tracciamento piazzole ingressi	lun 16/01/17	lun 13/03/17
11	Sottofondi e pendenze	lun 23/01/17	lun 13/03/17
12	Chiusura ed intubamento fossi	gio 02/02/17	lun 13/03/17
13	Pavimentazione ed illuminazione	lun 27/02/17	lun 13/03/17
14	Eliminazioni recinzioni in esubero	lun 27/02/17	lun 13/03/17
15	Posa arredi speciali e dissuasori di accesso	lun 27/02/17	lun 03/04/17
16	Piantumazione e riforestazione	lun 27/02/17	lun 03/04/17
17	Stesura tappezzanti	lun 27/02/17	lun 03/04/17
18	Semina e idrosemina	lun 20/03/17	lun 03/04/17
19	Irrigazione e manutenzione all'attecchimento delle essenze	lun 13/03/17	lun 10/04/17
20	Fine lavori	lun 10/04/17	lun 10/04/17
21	**OPERE DI URBANIZZAZIONE PRIMARIA RELATIVE ALLA ILLUMINAIZONE DI VIA CERCA**	**mer 26/10/16**	**mer 01/02/17**
22	Consegna progetto esecutivo	mer 26/10/16	mer 26/10/16
23	Approvazione del progetto da parte dell'A.C.	mer 26/10/16	mer 16/11/16
24	Consegna delle aree pubbliche e indicazione dei punti di allacciamento	gio 17/11/16	gio 17/11/16
25	Adempimenti per la cantierizzazione	gio 17/11/16	gio 24/11/16
26	Realizzazione dell'opera	ven 25/11/16	mar 31/01/17
27	Fine lavori	mer 01/02/17	mer 01/02/17
28	**OPERE DI URBANIZZAZIONE SECONDARIA: PISTA CICLABILE VIA BAZOLI**	**lun 26/09/16**	**lun 03/04/17**
29	**Consegna progetto esecutivo con validazione**	**lun 26/09/16**	**mer 26/10/16**
30	Consegna progetto esecutivo	lun 26/09/16	lun 26/09/16
31	Validazione del progetto	lun 26/09/16	mer 26/10/16
32	Approvazione del progetto da parte dell'A.C.	mer 26/10/16	gio 03/11/16
33	Procedure competitive per l'assegnazione delle opere	gio 03/11/16	ven 03/02/17
34	Consegna delle aree/lavori	lun 06/02/17	lun 06/02/17
35	Adempimenti per la cantierizzazione	mar 07/02/17	mar 14/02/17
36	Realizzazione dell'opera	mer 15/02/17	lun 03/04/17
37	Fine lavori	lun 03/04/17	lun 03/04/17
38	**OPERE DI URBANIZZAZIONE SECONDARIA: SISTEMAZIONE VIA DEL CANNETO**	**lun 26/09/16**	**lun 03/04/17**
39	**Consegna progetto esecutivo con validazione**	**lun 26/09/16**	**mer 26/10/16**
40	Consegna progetto esecutivo	lun 26/09/16	lun 26/09/16
41	Validazione del progetto	lun 26/09/16	mer 26/10/16
42	Approvazione del progetto da parte dell'A.C.	mer 26/10/16	gio 03/11/16
43	Procedure competitive per l'assegnazione delle opere	gio 03/11/16	ven 03/02/17
44	Consegna delle aree/lavori	lun 06/02/17	lun 06/02/17
45	Adempimenti per la cantierizzazione	mar 07/02/17	mar 14/02/17
46	Realizzazione dell'opera	mer 15/02/17	lun 03/04/17
47	Fine lavori	lun 03/04/17	lun 03/04/17
48	**OPERE DI URBANIZZAZIONE SECONDARIA: PASSERELLA O PERCORSO CICLOPEDONALE**	**lun 26/09/16**	**lun 03/04/17**
49	**Consegna progetto esecutivo con validazione**	**lun 26/09/16**	**mer 26/10/16**
50	Consegna progetto esecutivo	lun 26/09/16	lun 26/09/16
51	Validazione del progetto	lun 26/09/16	mer 26/10/16
52	Approvazione del progetto da parte dell'A.C.	mer 26/10/16	gio 03/11/16
53	Procedure competitive per l'assegnazione delle opere	gio 03/11/16	ven 03/02/17
54	Consegna delle aree/lavori	lun 06/02/17	lun 06/02/17
55	Adempimenti per la cantierizzazione	mar 07/02/17	mar 14/02/17
56	Realizzazione dell'opera	mer 15/02/17	lun 03/04/17
57	Fine lavori	lun 03/04/17	lun 03/04/17

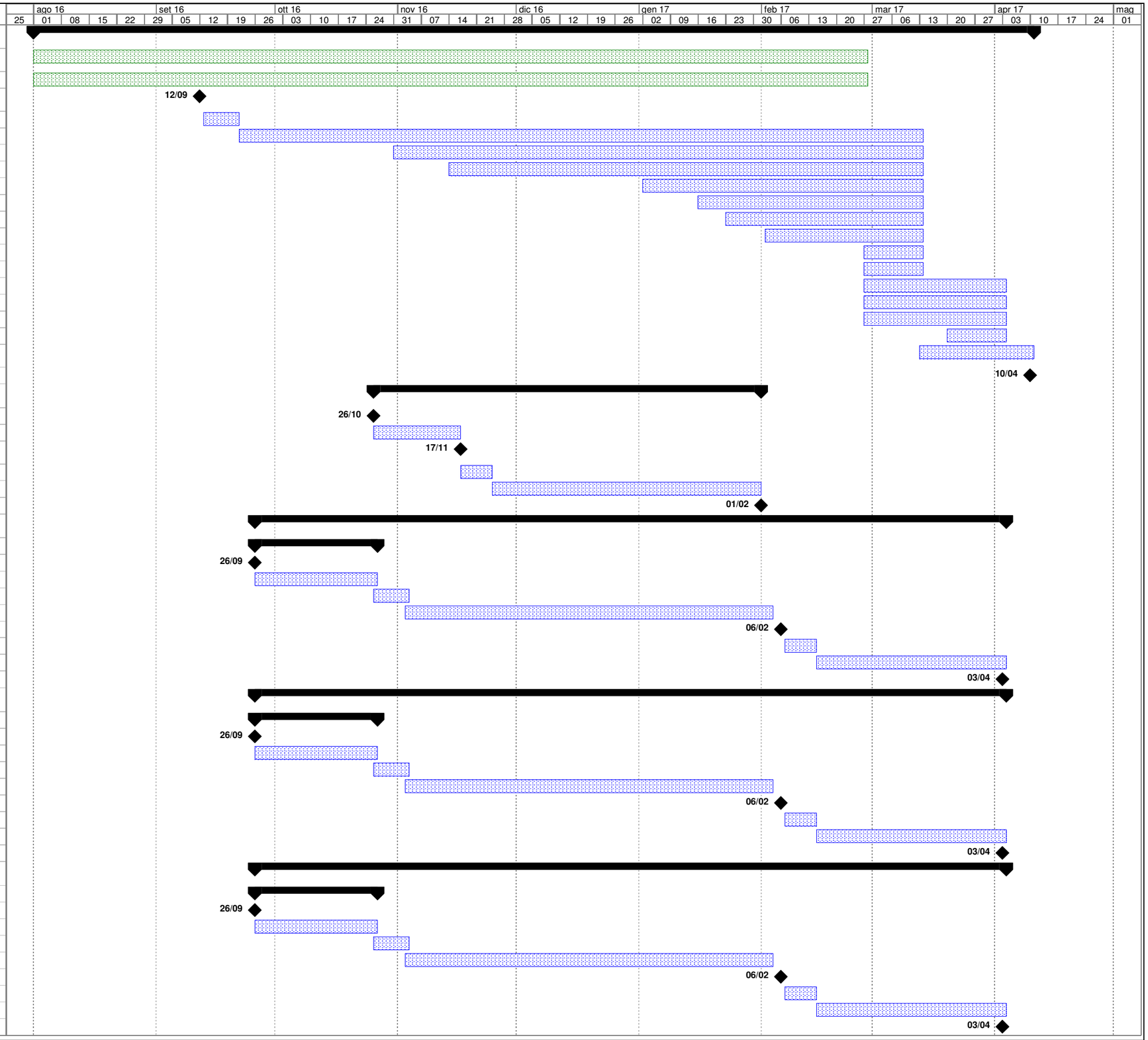

Progetto: PARCO ATE 23-20
Data: lun 11/07/16

Attività | Avanzamento | Riepilogo | Attività esterne | Scadenza
Divisione | Cardine | Riepilogo progetto | Cardine esterno