

**GIMAS srl**

25024 LENO (BS) - Via Albarotto, 6 C.Fisc.: 01638630986  
Tel: 030/9038343-030/9038466 Fax: 030/9068627  
e-mail: gimas.srl@tiscali.it

*Gap*

**GRUPPO ASSOCIATO PATERLINI**  
Dott. Arch. Mara - Dott. Ing. Arch. Fernando - Dott. Ing. Marco

25125 BRESCIA - Via Trento 15/i - Tel: 030.304757-54  
C.F. e P.I. 00308230176 Email: info@gap-bs.it

**Dott. Ing. Mauro Mancini**

Collaboratori:

**Dott. arch. Laura Nodari**

**Dott. arch. Michele Santini**

**Dott. Arch. Mara Paterlini**

**Dott. Ing. Arch. Fernando Paterlini**

**Dott. Ing. Marco Paterlini**

Committenti:

**SANTINI MARIO - SANTINI GIUSEPPE - SANTINI CESARE - SANTINI LAURETTA**

INTERVENTO DI:

**Ambito di Trasformazione A.1 : Stazione Prealpino / Arsenale**

**TAVOLA N°**

OGGETTO:

**PIANO ATTUATIVO  
UNITA' DI INTERVENTO A.1.1 - ARSENALE**

**RENDERING CONTESTUALIZZATO**

**all.P**

DATA

**07-07-2016**

SCALA

ARCHIVIO

DISEGNATORE

**NP**

**REV. 01**

DATA

TAV.

REVISIONI

COMUNE DI BRESCIA

28-07-2015

integrazione P.A.

07-07-2016

aggiornamento allegato

**PRATICA  
UFFICIALE**

COMMITTENTI

*Mario Santini*  
*Giuseppe Santini*  
*Cesare Santini*  
*Lauretta Santini*

PROGETTISTA

*Mauro Mancini*  
CIRCOLO PROFESSIONALE INGEGNERI  
BRESCIA  
INGEGNERE  
MAURO MANCINI  
A.14

PROGETTISTA

*Mara Paterlini*  
CIRCOLO PROFESSIONALE ARCHITETTI  
BRESCIA  
ARCHITETTO  
MARA PATERLINI  
A.14



# VISTA EST

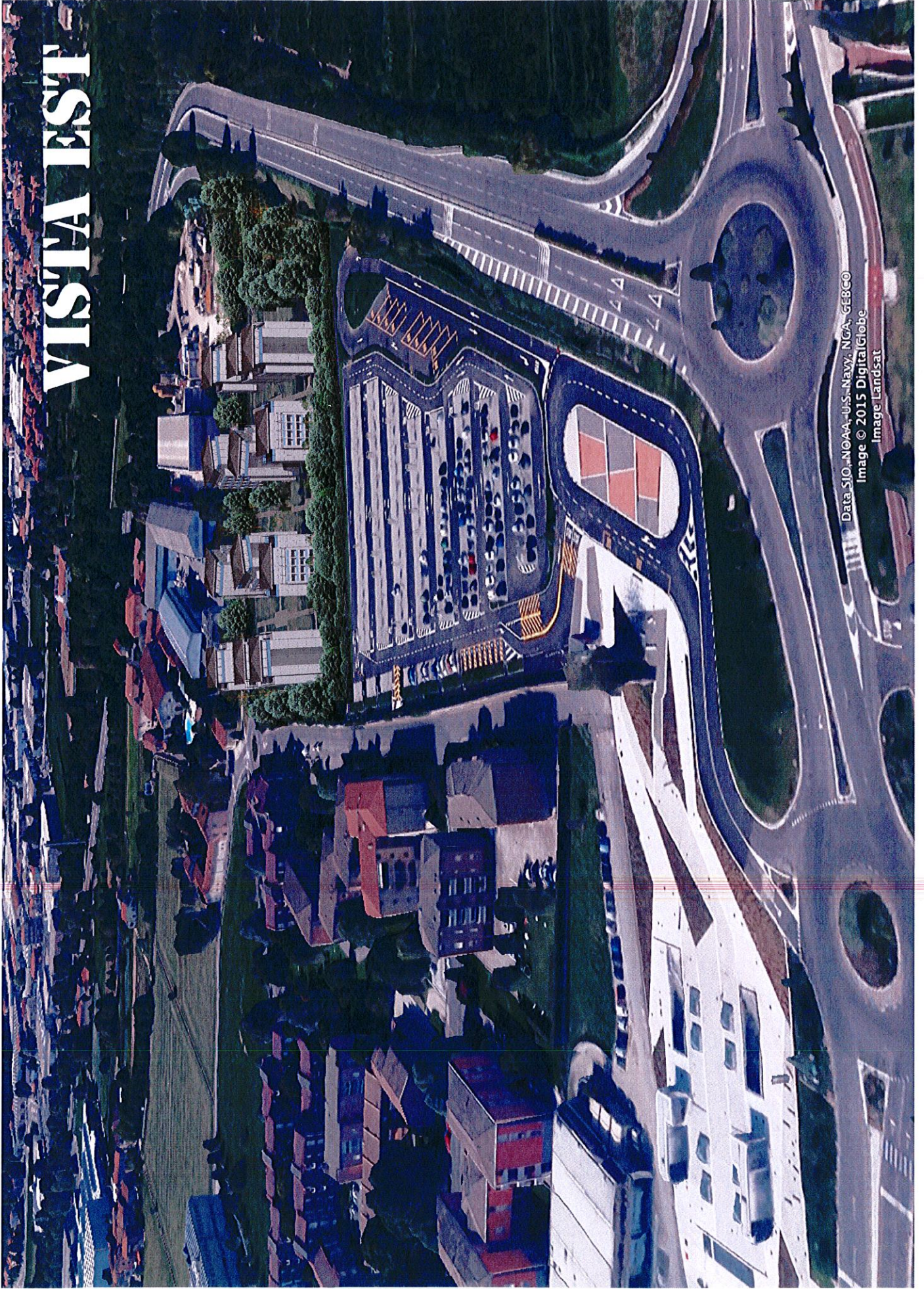

Data: SIO, NOAA, U.S. Navy, NGA, GEBCO  
Image © 2015 DigitalGlobe  
Image Landsat



# VISTA NORD

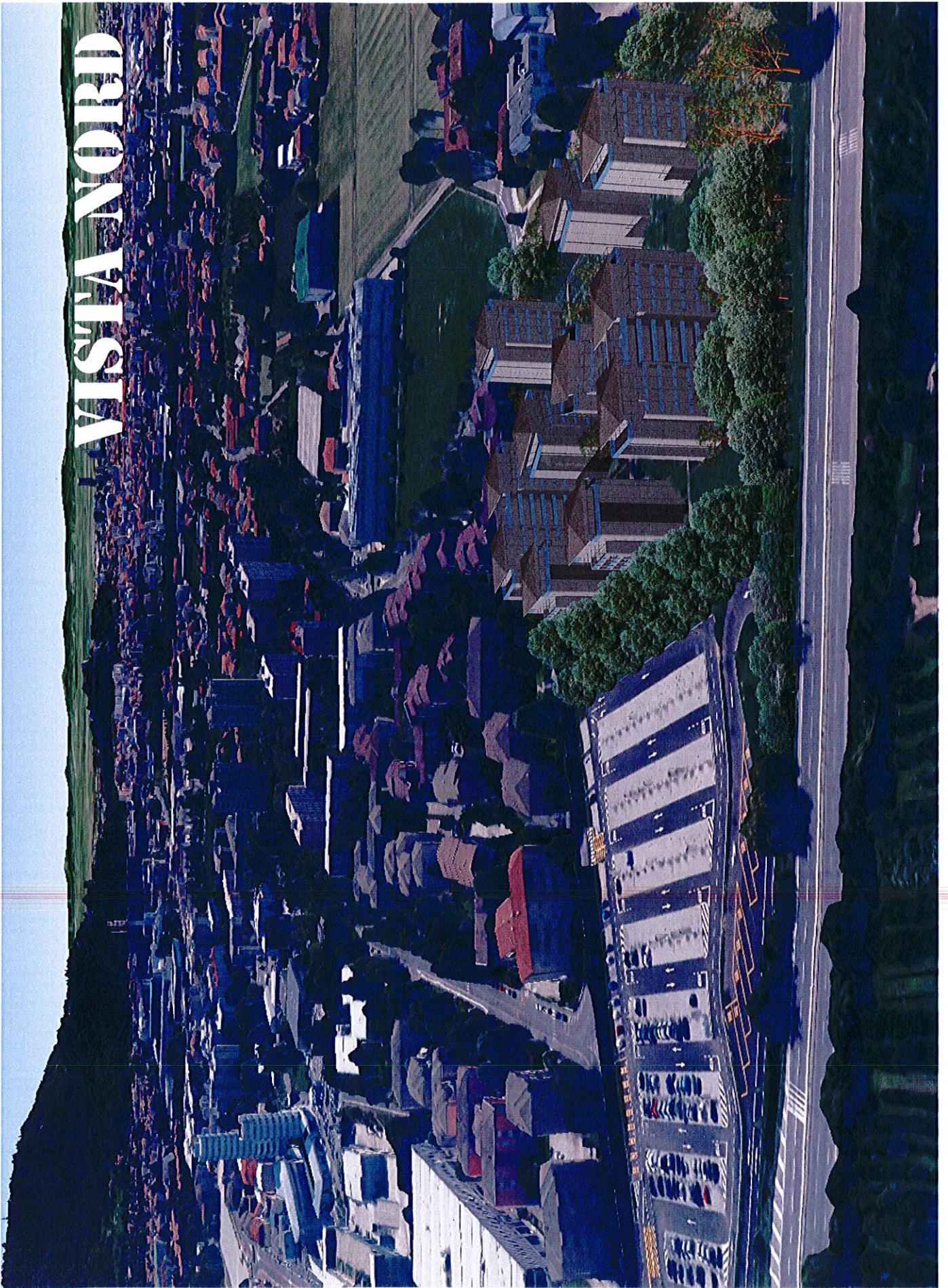



# VISTA OVST

Image © 2015 DigitalGlobe  
© 2015 Enes/Spot Image  
Image Landsat

Google earth

