

PIANO TERRA

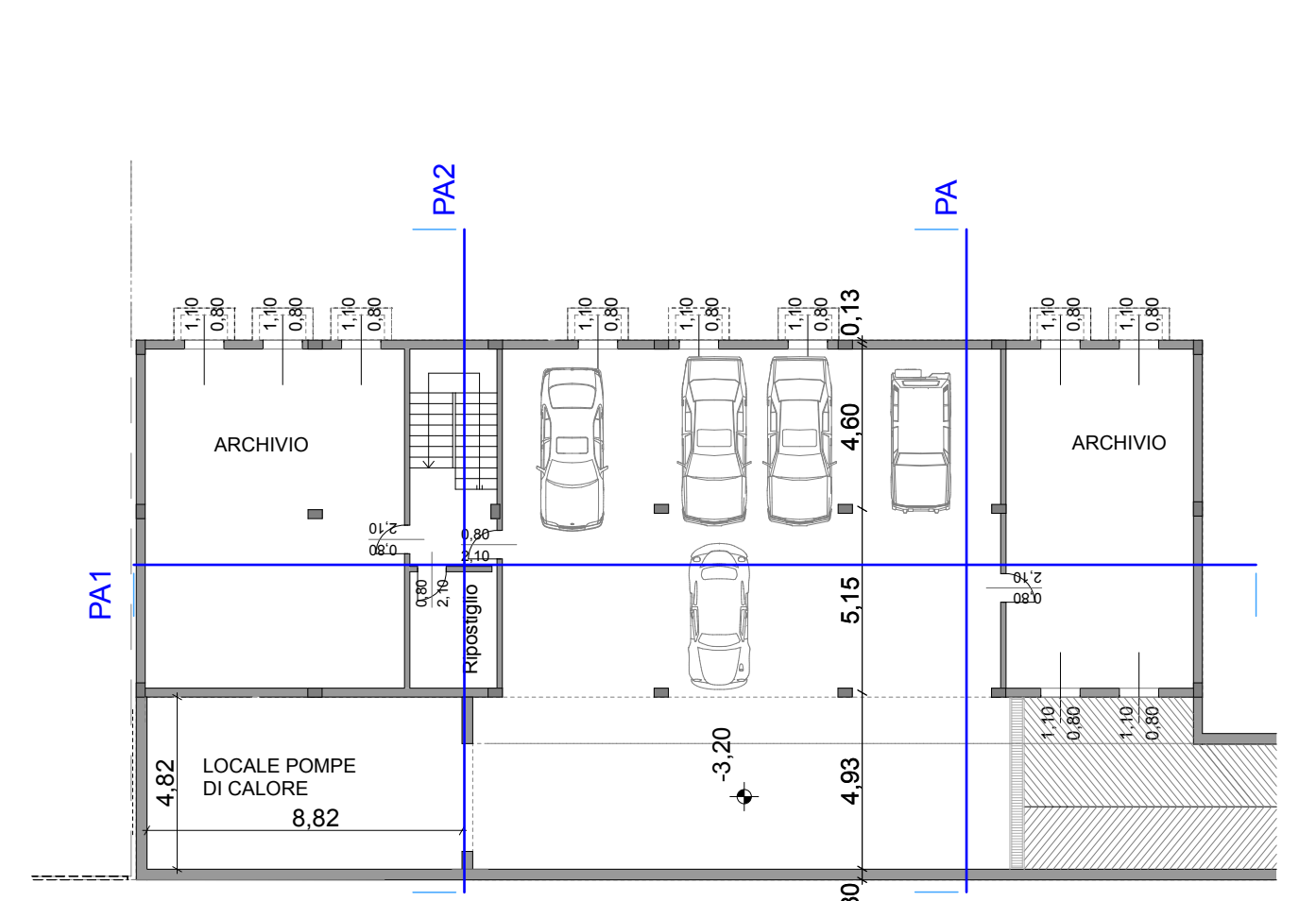

PIANO SEMINTERRATO

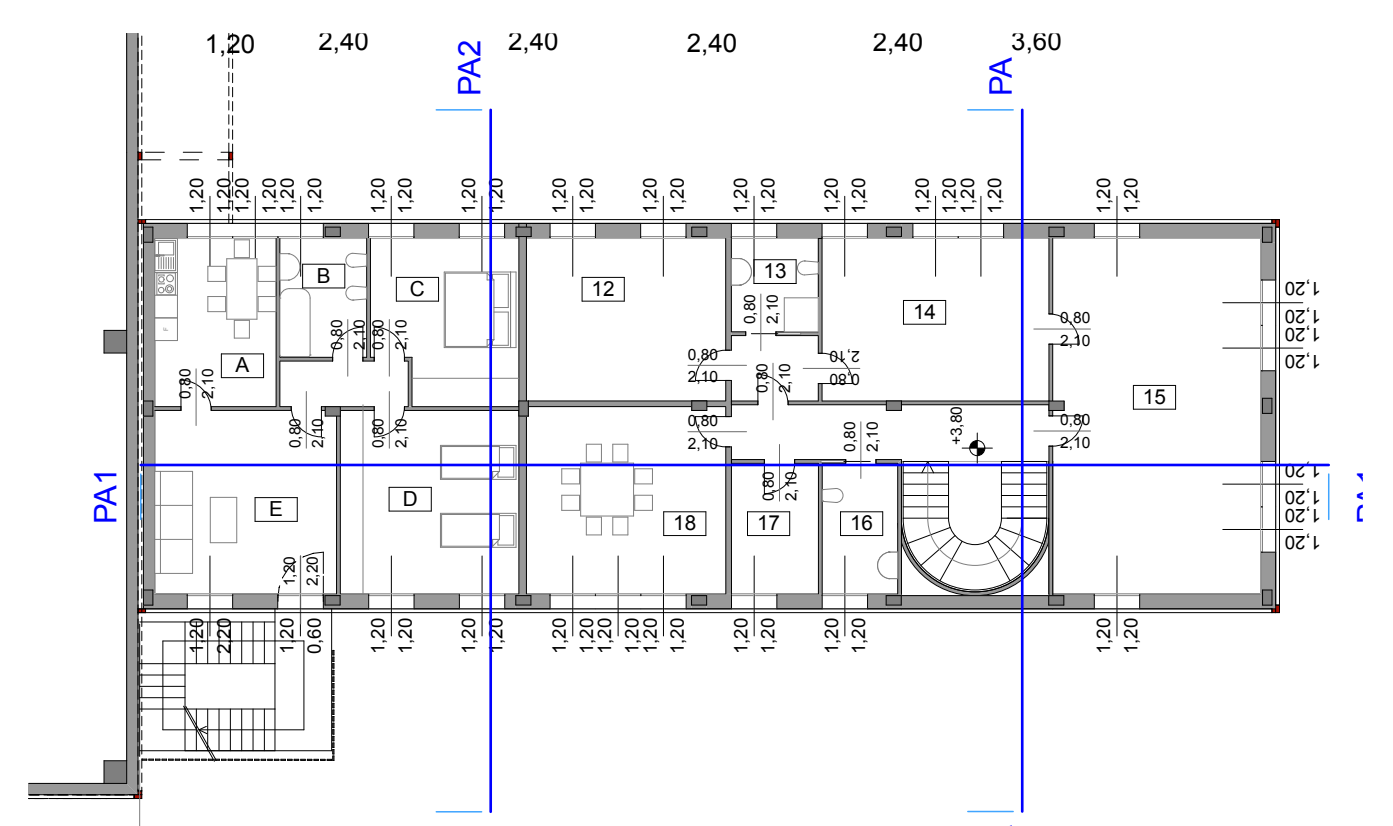

PIANO PRIMO

COMUNE DI BRESCIA

Oggetto:
Progetto di insediamento di attività industriale in zona produttiva esistente
 -PIANO ATTUATIVO-
 secondo la modalità di cui all' art. 27 delle NTA del PGT

Committente: - proprietà Paterlini Shares S.p.A. Via Sretta n° 181, 25136 Brescia P.IVA 00805860178	Committente: - utilizzatore Milesi S.r.l. Via del Lavoro n° 5, 25060 Villa Carcina - fraz. Cogozzo (BS) P.IVA 00720350987 
--	--

Allegato numero: PA 09	Contenuto: PROGETTO PRELIMINARE EDIFICIO PIANTE
Data: Ottobre 2013	Aggiornamenti: Dicembre 2013 Marzo 2014 Luglio 2014

Progettisti - componente Edilizia:  SAUPI S.r.l. Studio Architettura, Urbanistica, progetto impianti Architetto Giordano Pedrazzoli Via Trandì n° 26 - 25128 Brescia Tel. 030 2092012 Fax 030 2006667 E-mail: saupisr@gmail.com	Progettisti - componente da Piano Attuativo: ERMES BARBA - MAURO SALVADORI ARCHITETTI ASSOCIATI  Piazza Roma, 3 - villanuova S/C (BS) Tel. 0365 373650 www.barbasalvadori.it
---	---

Collaboratori: Marina Rossini - Francesca Neri	Collaboratori: Fabrizio Franceschini - Alessandro Martini - Francesco Brodini - Corrado Fusi - Alessia Rossi - Stefania Zanoni
---	--

Fase: Adozione	Note:
Commessa: CO.ED 127	Posizione: Numero archivio: 540

PROVINCIA DI BRESCIA

REGIONE LOMBARDIA