

- LEGENDA**
- Ingombro Edificio Lotto 1 già realizzato
 - Ingombro Edificio Lotto 2 Residenziale
 - Ingombro Edificio Lotto 2 Residenziale (spazi accessori)
 - Ingombro Edificio Lotto 2 Commerciale
 - Perimetro PN 11 Lotto 2
 - Perimetro PN 11

SEZIONE TIPO EDIFICIO

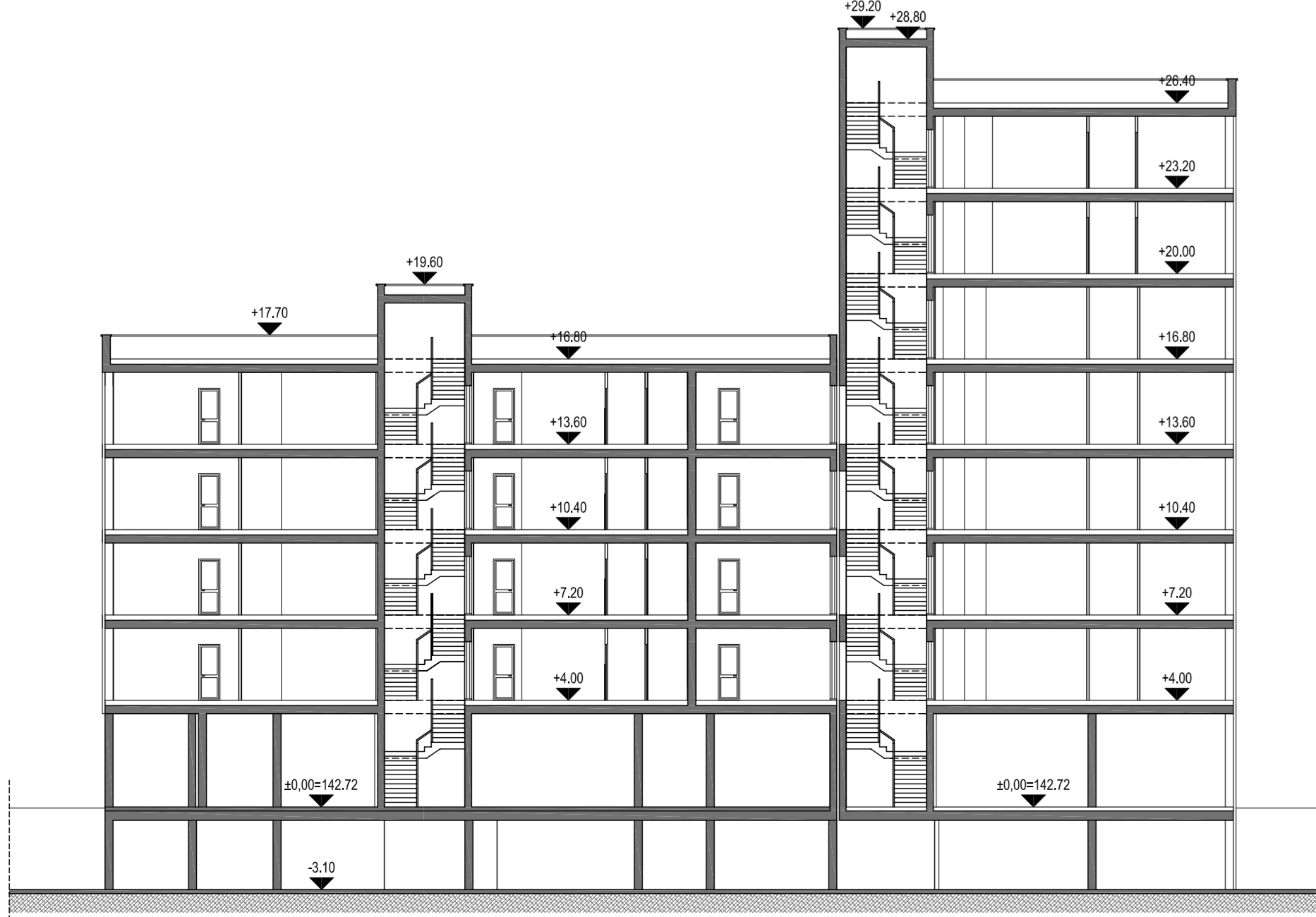

SEZIONE A - A

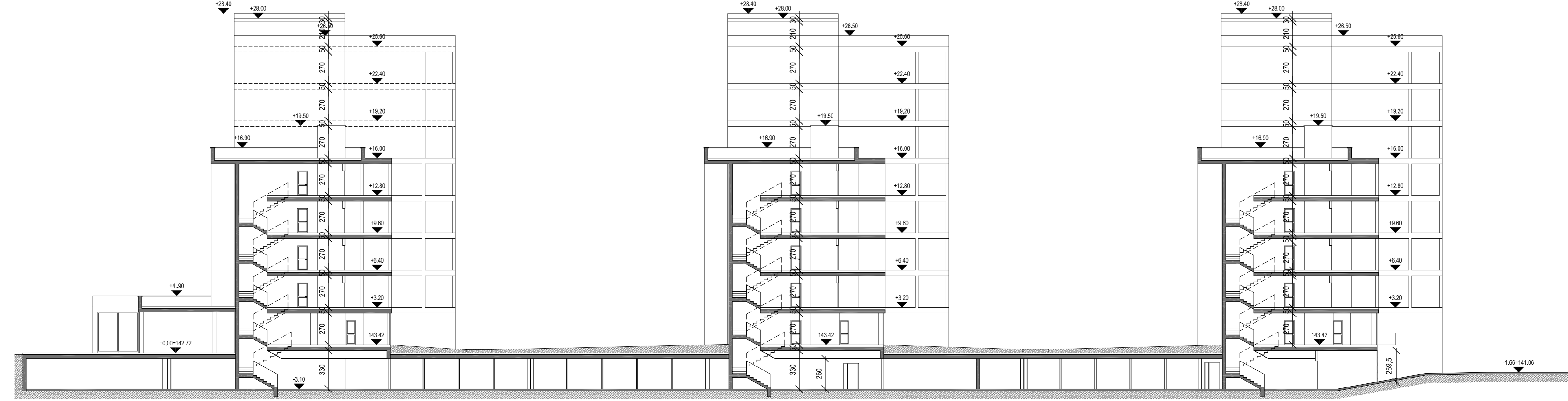

MODIFICA PLANIVOLUMETRICA EX ART. 14 co.12, L.R. 12/2005 DEL P.P. PN 11 (CASE DEL SOLE)
 IN VIA MELANO - BRESCIA

progetto n° 313
 scala 1:200
 n° ordine tavola 01/02
 data dicembre 2012
 modifica n° 000

autorizz. 01/02/03
 P12/010
 revisione LSS/LCN
 data revisione 09/05/0000
 autorizzazione 113/002-08-AU-48-F04-Casae del Sole-08

comittenza
 FINSEI s.p.a.
 via Safford, 31
 25121 Brescia

progetto
 LIOBENCO ASSOCIATI
 Società di Architettura S.r.l.
 via Cesare Lombroso, 4
 25121 Brescia
 C.F. 01420170258 - P.I. 0200000258
 iscritta al Registro Imprese di Brescia n. 020000258
 iscritta al Registro Imprese di Brescia n. 020000258

direttore tecnico
 arch. Luciano Losagnoli

coordinatore della sicurezza in fase di progettazione
 arch. Gianluigi Frattini

collaboratori
 arch. Miriam Calzavara, ing. Pierluigi Marzotto,
 ing. Andrea Morosini, ing. Annamaria Pizzari,
 arch. Marco Luca Tomi, arch. Miriam Viero

UNI EN ISO 9001:2008
 Certificato n. 0424010