

**Legenda:**

- Confine comunale catastale
- Ambiti di trasformazione
- Limite aree allagabili per piena con TR100 - Pericolosità P2/M PGRA
- Aree RME del PAI vigente

**Zonazione del rischio**

- Rischio molto elevato - R4
- Rischio elevato - R3
- Rischio medio - R2
- Rischio moderato - R1

**RISCHIO ATTUALE E POTENZIALE NEGLI AMBITI DI TRASFORMAZIONE**

Ambito	Rischio attuale	Rischio potenziale
AT-A.2	Rischio vario - R1 / R2 / R4	Rischio vario - R2 / R4
AT-B.1.a	Rischio medio - R2	Rischio medio - R2
AT-B.1.b	Rischio medio R2	Rischio medio R2
Pav - 1	Rischio vario - R2 / R4	Rischio vario - R2 / R4

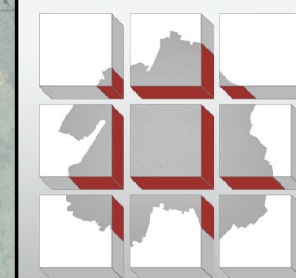
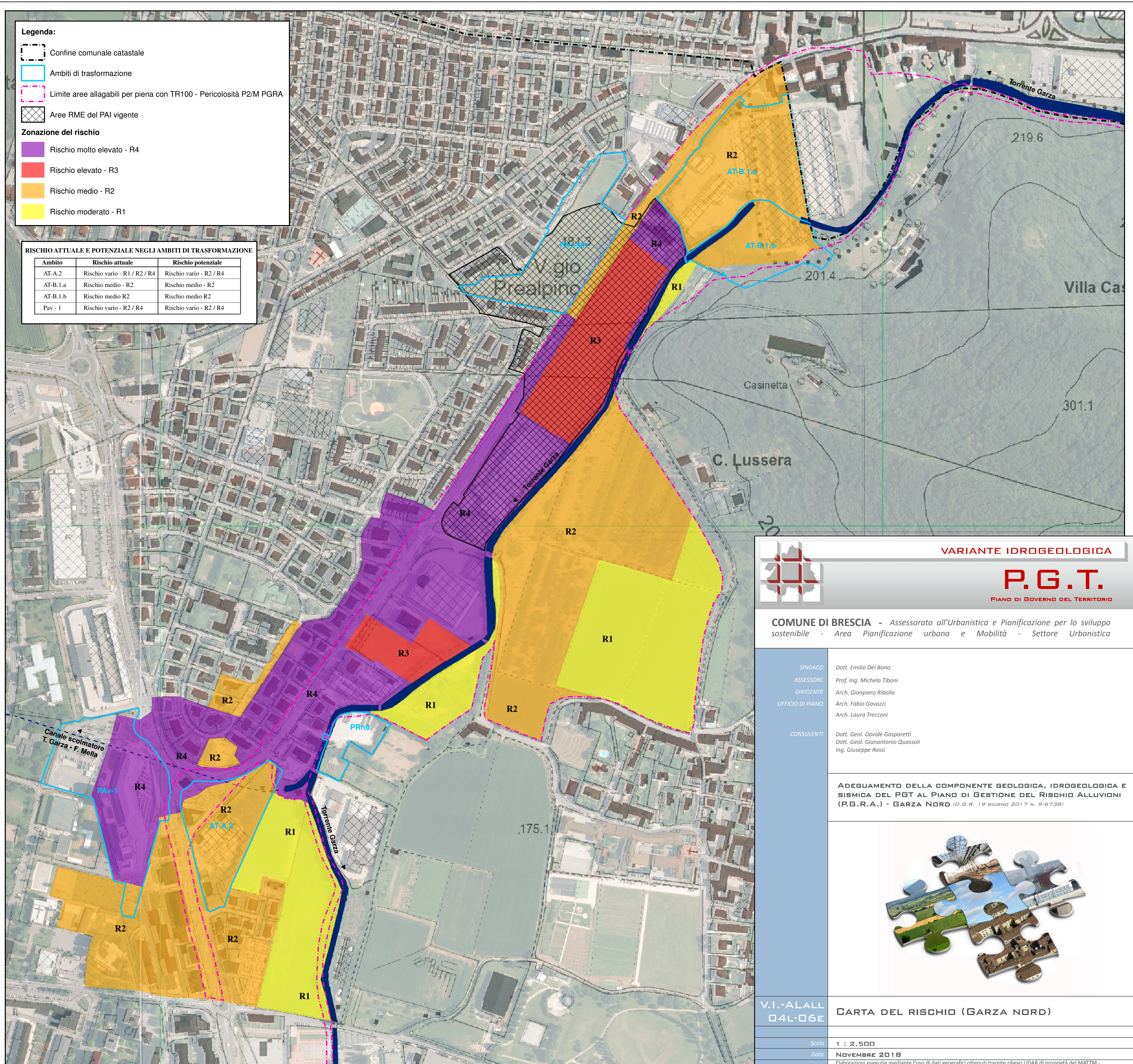

VARIANTE IDROGEOLOGICA

**P.G.T.**  
PIANO DI GOVERNO DEL TERRITORIO

COMUNE DI BRESCIA - Assessorato all'Urbanistica e Pianificazione per lo sviluppo sostenibile - Area Pianificazione urbana e Mobilità - Settore Urbanistica

SINDACO	Dott. Emilio Del Bono
ASSESSORE	Prof. Ing. Michela Tiboni
DIRIGENTE	Arch. Gianpiero Ribolla
UFFICIO DI PIANO	Arch. Fabio Gavazzi Arch. Laura Treccani
CONSULENTI	Dott. Geol. Davide Gasparetti Dott. Geol. Gianantonio Quassoli Ing. Giuseppe Rossi

ADEGUAMENTO DELLA COMPONENTE GEOLOGICA, IDROGEOLOGICA E SISMICA DEL PGT AL PIANO DI GESTIONE DEL RISCHIO ALLUVIONI (P.G.R.A.) - GARZA NORD (D.G.R. 19 GIUGNO 2017 N. 9/6738)



V.I.-ALALL  
04L-06E

CARTA DEL RISCHIO (GARZA NORD)

Scala 1 : 2.500

Data NOVEMBRE 2018

Elaborazioni eseguite mediante l'uso di dati geografici ottenuti tramite rilievo LIDAR di proprietà del MATTM - Base cartografica prodotta dalla Regione Lombardia - Infrastruttura per l'informazione territoriale