

PROGETTO Dat.: Emilio Del Bono
ASSISTENTE Prof. Ing. Michela Tiboni
PROGETTISTA Arch. Gianluigi Riboldi
UFFICIO DI PIANO Ing. Claudio Bresciani
 Arch. Marco Agostini
 Arch. Paolo Genesi
 Arch. Simone Rossi
 Arch. Laura Trevisani
CONSULENTI Arch. Alessandro Benvenuti
 Arch. Stefano Bardini
 Arch. Claudio Bocca
 Ing. Irene Fumagalli
 Arch. Mario Menozzi
 Arch. Alessandro Montanari



DP 03 - VAS Rete ecologica comunale e (REC)

Estimato: 1 : 15.000
 Scala: 1 : 15.000
 Data: Maggio 2015

- NODI DELLA RETE ECOLOGICA**
- Nodi primari e secondari (Core Area)
 - Zone Buffer dei nodi primari e secondari
 - Ambito di salvaguardia ambientale
- BOSCHI PRATI E RADURE**
- Bosco
 - Radura/prato arido
 - Prato stabile/prato arborato/pascolo
 - Macchia boscosa
- CORRIDOI E CONNESSIONI ECOLOGICHE**
- Corridoi ecologici metropolitani - Diretrice
 - Corridoi ecologici metropolitani - Zone Buffer
 - Aree prioritarie per la connessione ecologica o di nodo
 - Reticolo idrico principale e minore
- Elementi da REP (Delibera C.P. di approvazione n. 31 del 13 giugno 2014)**
- Corridoi ecologici primari a bassa/media antropizzazione in ambito pianiziale
 - Corridoi ecologici primari altamente antropizzati in ambito montano
- ELEMENTI PUNTUALI E LINEARI DELLA RETE ECOLOGICA**
- Filar e sistemi delle alberature (DUSAF 2012)
 - Alberi monumentali
 - Zone umide (Censimento Provincia di Brescia)
 - Zone umide - Zone Buffer (150 m - art 41 Normativa PTCP)
 - Fontanili
- VARCHI DELLA RETE ECOLOGICA**
- Direttrice di permeabilità del varco
 - Limite del varco
- CONNESSIONI ECO-FRUTTIVE**
- FRA AREE A NATURALITA' DIFFUSA O IN AREE ANTROPIZZATE**
- eco-fruttiva
 - ecologica
 - fruttiva
- ITINERARI DI FRUIZIONE**
- Greenway dei Parchi
- AREE DI SUPPORTO**
- Parchi attrezzati
 - Orti urbani
 - Parchi agricoli e fluviali
 - Verde di mitigazione
 - Servizi in progetto
 - Aree agricole di cintura
- ELEMENTI DI CRITICITA' DELLA RETE ECOLOGICA**
- Principali barriere infrastrutturali
 - Ambiti per attività estrattive (A.T.E.)
 - Sito contaminato di interesse nazionale "Brescia Caffaro"
 - Territorio urbanizzato (barriera inasidivabile)
 - Punti di conflitto
- SISTEMA URBANO**
- Linea metropolis*
- Interrata (collegamento)
 - In trincea (barriera deframmentata)
 - Sopraelevata (collegamento)
- AZIONI DI RIQUALIFICAZIONE ECOLOGICA**
- Rinaturalizzazione
 - Riqualificazione spondale
 - Salvaguardia e mitigazione ambientale
 - Area rurale perurbane
 - Area agricole pedocollinari
 - Attraversamenti
 - Ripristini ambientali derivanti da AT
- Aree tampone**
- Esistenti
 - In progetto
- Frangite da riqualificare**
- Esterne
 - In sede
 - Interne
 - Interne ed esterne

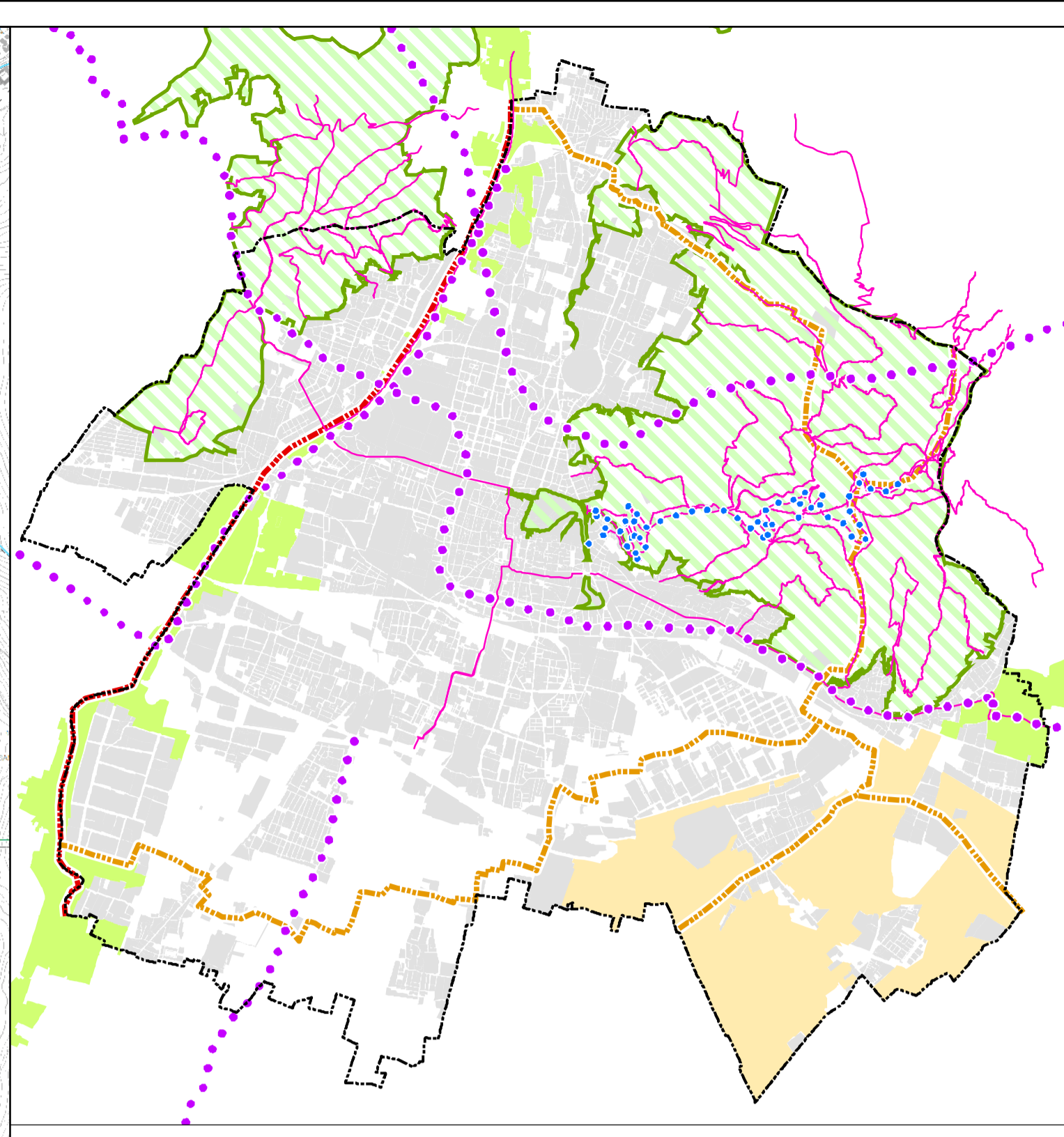
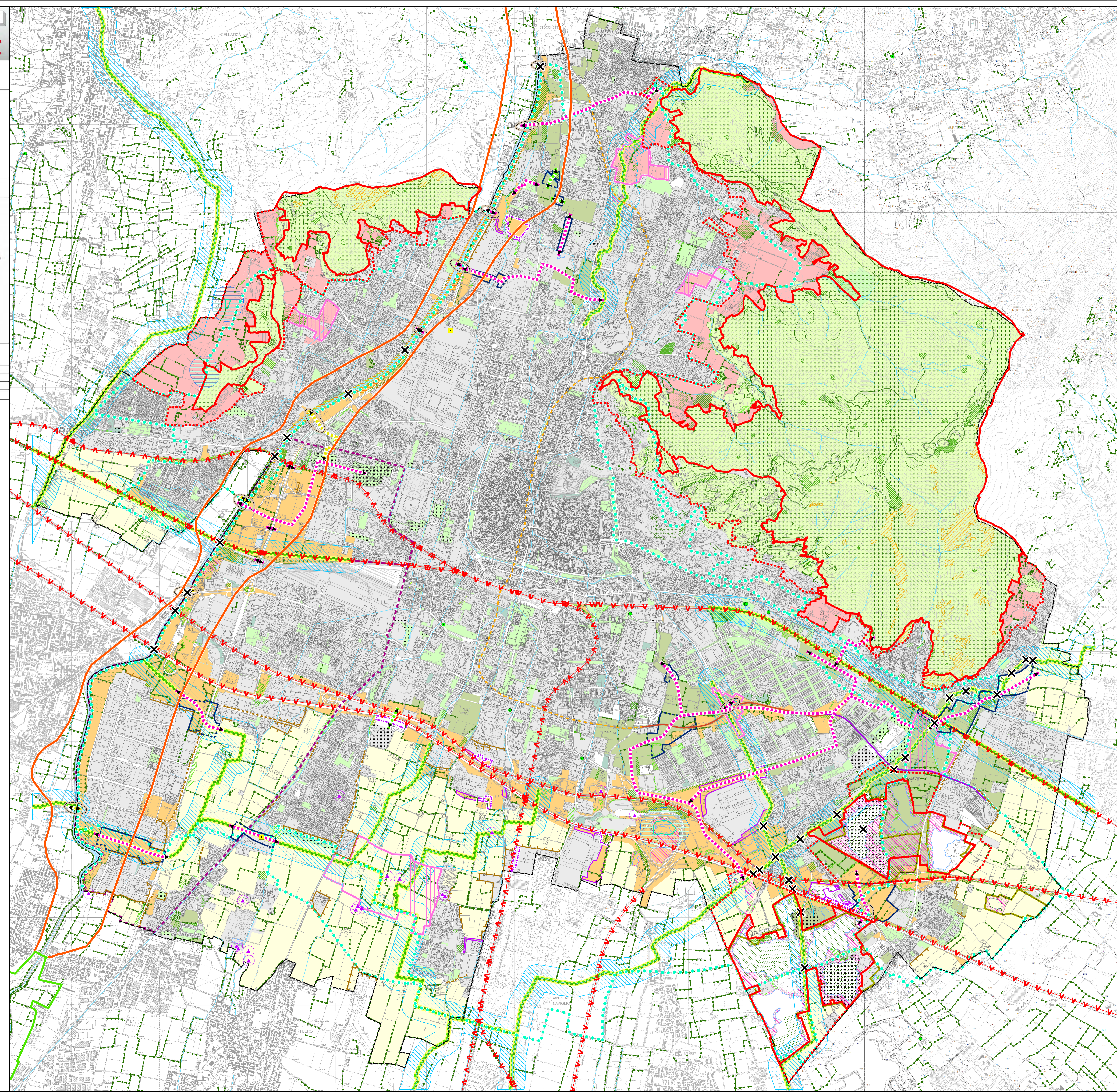

- PLIS delle Colline
- Estensione PLIS delle Colline
- PLIS delle cave e di S. Polo
- Serieri
- Tracciati guida paesaggistici (art. 26 comma 10 PTR Piano Paesaggistico Regionale)
 - Balcone Lombardo
 - La via del Cardo Romano
 - Dorsale ciclabile Padana centrale
 - Ciclisti del lago lombardi
- Strade panoramiche (art. 26 comma 9 PTR Piano Paesaggistico Regionale)
 - di importanza locale
 - di importanza regionale

