



COMUNE DI BRESCIA

### COMUNE DI BRESCIA

Assessorato alle Politiche della Mobilità e ai Servizi Istituzionali  
Area Pianificazione Urbana e Mobilità  
Settore Mobilità, Eliminazione Barriere Architettoniche e Trasporto Pubblico

**SINDACO**  
**ASSESSORE**  
**DIRIGENTE**  
**COORDINATORE**

Dott. Emilio Del Bono  
Avv. Federico Manzoni  
Ing. Stefano Sbardella  
Ing. Andrea Debernardi



**ADOZIONE**  
**APPROVAZIONE**

**Deliberazione G.C. n. 761 del 12 dicembre 2017**  
**Deliberazione C.C. n. 7 del 19 febbraio 2018**

**ALL. A**

**QUADRO DEMOGRAFICO E**  
**SOCIO-ECONOMICO**

**DATA**

Febbraio 2018

**SEGRETERIA TECNICA**

Ing. Silvia Docchio  
Brescia Mobilità – Ufficio Studi, Innovazione e Sviluppo

**GRUPPO DI LAVORO**

Ing. Nadia Bresciani  
Comune di Brescia - Settore Mobilità, Eliminazione Barriere Architettoniche e Trasporto Pubblico

Dott. Alberto Sutera  
Comune di Brescia - Settore Mobilità, Eliminazione Barriere Architettoniche e Trasporto Pubblico

Geom. Michele Mombelli  
Comune di Brescia - Settore Mobilità, Eliminazione Barriere Architettoniche e Trasporto Pubblico

Dott. Marco Palamenghi  
Comune di Brescia – Ufficio Statistica

Arch. Fabio Gavazzi  
Comune di Brescia – Settore Urbanistica

Arch. Elena Pivato  
Comune di Brescia – Urban Center

Dott. Daniele Gussago  
Brescia Mobilità – Ufficio Studi, Innovazione e Sviluppo

Ing. Chiara Ragnoli  
Brescia Mobilità – Ufficio Studi, Innovazione e Sviluppo

Arch. Aldo Ciocia  
Studio META - Ing. A. Debernardi – Monza

Ing. Gabriele Filippini  
Studio META - Ing. A. Debernardi – Monza

Dott. Emanuele Ferrara  
Studio META - Ing. A. Debernardi – Monza

**CONTRIBUTI ALLA REDAZIONE DEL PRESENTE ALLEGATO**

Dott. Marco Palamenghi

## SOMMARIO

<b>SOMMARIO .....</b>	<b>3</b>
<b>1   PREMESSA .....</b>	<b>4</b>
<b>2   ANDAMENTO DEMOGRAFICO A LIVELLO PROVINCIALE .....</b>	<b>6</b>
2.1   Analisi per Corone PUMS.....	8
2.2   Analisi per Quadranti PUMS.....	10
<b>3   ANDAMENTO DEMOGRAFICO A LIVELLO COMUNALE .....</b>	<b>12</b>
3.1   Popolazione italiana e straniera .....	20
<b>4   INDICATORI DEMOGRAFICI E PROIEZIONI AL 2031.....</b>	<b>26</b>
<b>5   LA CONDIZIONE SOCIO-ECONOMICA DELLE FAMIGLIE BRESCIANE.....</b>	<b>36</b>
<b>6   ATTIVITÀ ECONOMICHE: UNITÀ LOCALI E ADDETTI A LIVELLO PROVINCIALE ..</b>	<b>38</b>
6.1   Industria, Commercio e Servizi.....	43
<b>7   ATTIVITÀ ECONOMICHE: UNITÀ LOCALI E ADDETTI A LIVELLO COMUNALE .....</b>	<b>52</b>

## **1 PREMESSA**

Brescia e la sua provincia sono sempre state fortemente legate tra loro sia per quanto riguarda l'andamento demografico, sia per quanto riguarda le trasformazioni degli insediamenti delle attività economiche.

Fino a pochi anni fa, prima della nascita di alcuni poli di sviluppo decentrati (Montichiari, Chiari-Palazzolo ad esempio), Brescia ha ricoperto un ruolo centrale per i servizi (commerciali e non) e di interscambio di persone e merci.

Sia Brescia, sia la provincia, in particolare nei luoghi della pianura sull'asse Milano-Verona a causa delle particolari caratteristiche geografiche e delle politiche insediative delle attività economiche, sono state denotate da una elevata frammentazione delle Unità Locali (le cosiddette microimprese) e dalla necessità di forza lavoro non particolarmente specializzata.

Hanno fatto quindi da catalizzatori di fenomeni migratori di manodopera non necessariamente qualificata, prima dal sud d'Italia, poi, a partire dalla metà degli anni '90, dai paesi del cosiddetto Terzo Mondo.

Costituiscono, infatti, a livello nazionale, una tra le zone con la presenza più elevata di immigrati stranieri in valori assoluti, e la zona più importante in valori relativi.

Questo quadro si affianca al fenomeno, ben evidenziato da più di trent'anni ma mai colto fino in fondo, dei mutamenti demografici propri della popolazione italiana, che vede nella riduzione della natalità e nella crescita della speranza di vita una trasformazione della struttura della popolazione che porta lentamente a una riduzione in termini numerici e a una transizione che vede la preponderanza della popolazione residente anziana e inattiva rispetto alla popolazione giovane e attiva.

Questi mutamenti si affiancano a una rapida trasformazione delle attività economiche:

- la deindustrializzazione di alcune zone, grazie anche alle politiche di rilocalizzazione in altre zone della provincia o addirittura all'estero, che coinvolge pesantemente la città capoluogo e che ha notevoli influssi sulla mobilità di persone e merci;
- l'influsso dell'Area Metropolitana di Milano, che sempre più interagisce con la zona ovest della provincia;
- la nascita di nuovi poli, soprattutto del commercio e dei servizi, e una trasformazione radicale della struttura commerciale, con l'impoverimento di alcune aree, tra cui anche Brescia e il suo Centro.

Di questo territorio in trasformazione e in buona parte già trasformato con processi per certi aspetti irreversibili viene dato brevemente conto nelle pagine che seguono utilizzando soprattutto strumenti grafici.

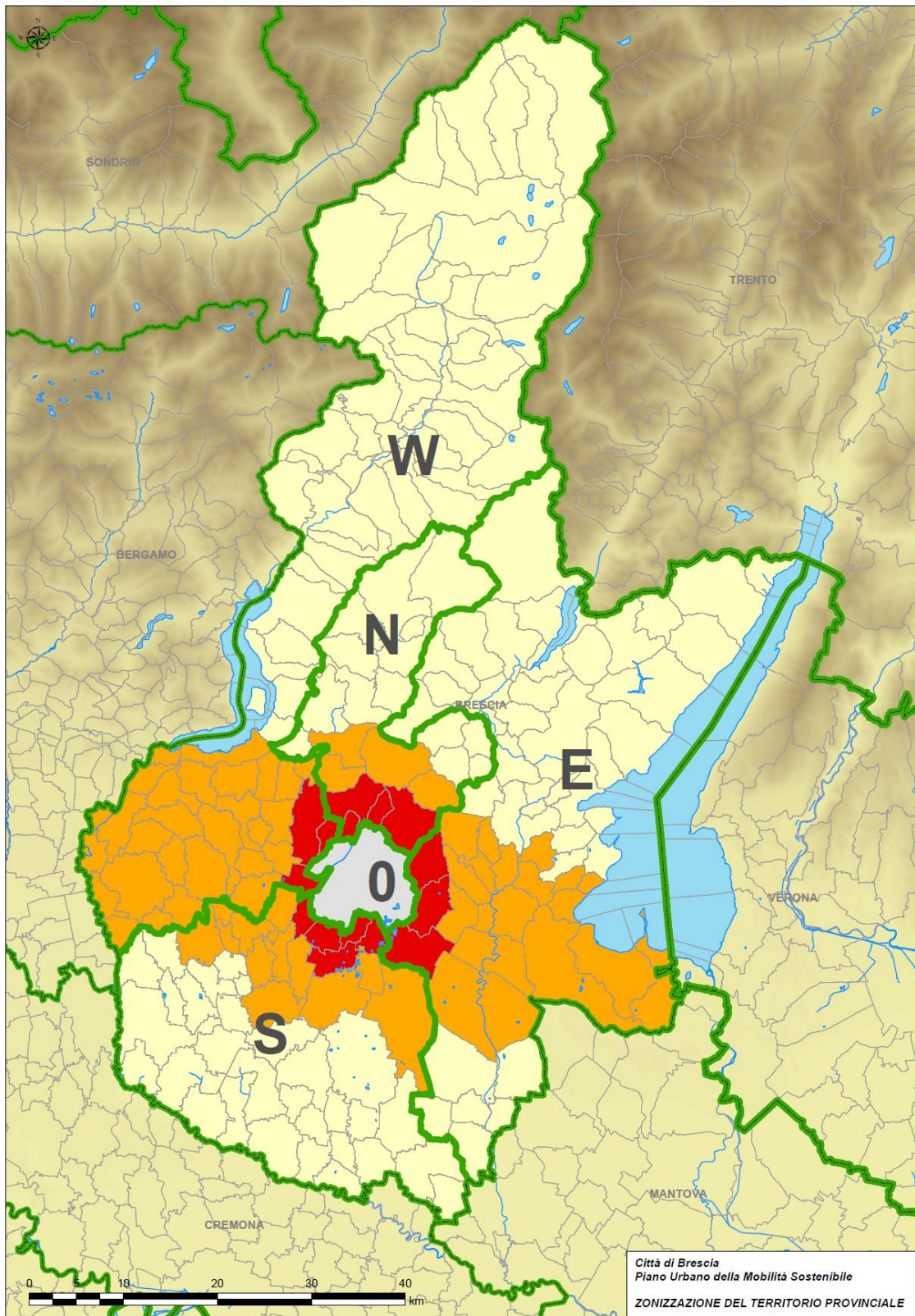


Figura 1.1 – Zonizzazione del territorio provinciale per Corone e Quadranti PUMS

## 2 ANDAMENTO DEMOGRAFICO A LIVELLO PROVINCIALE

A uno sguardo superficiale, quanto brevemente detto in premessa, sembra smentito.

La popolazione della provincia di Brescia risulta infatti in crescita, con un processo accelerato a partire dagli anni '50 fino agli anni '90, quando la popolazione passa da circa 850 mila abitanti a oltre un milione, per poi lentamente crescere fino agli attuali 1.264.152 abitanti.

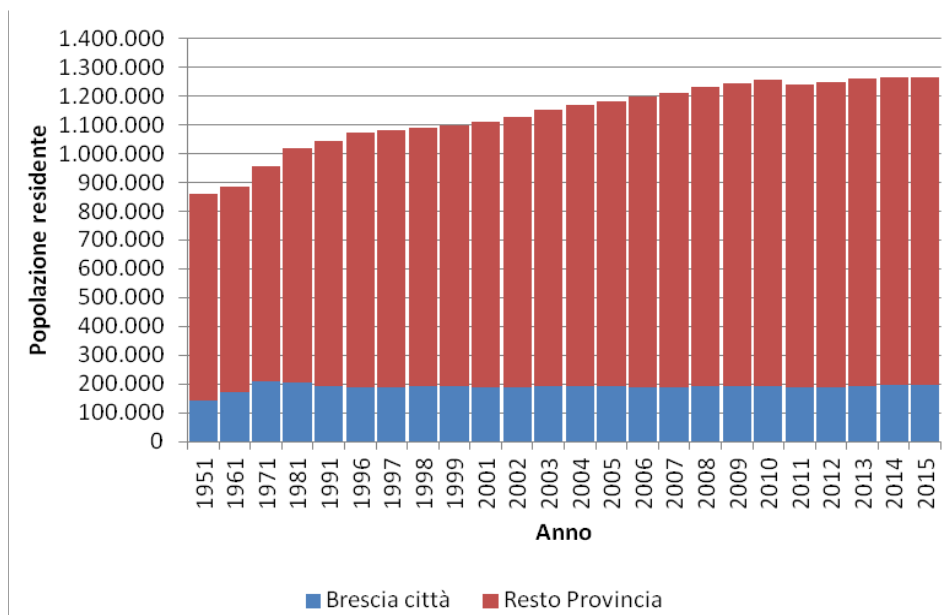


Figura 2.1 – Popolazione residente a Brescia e provincia, valori assoluti

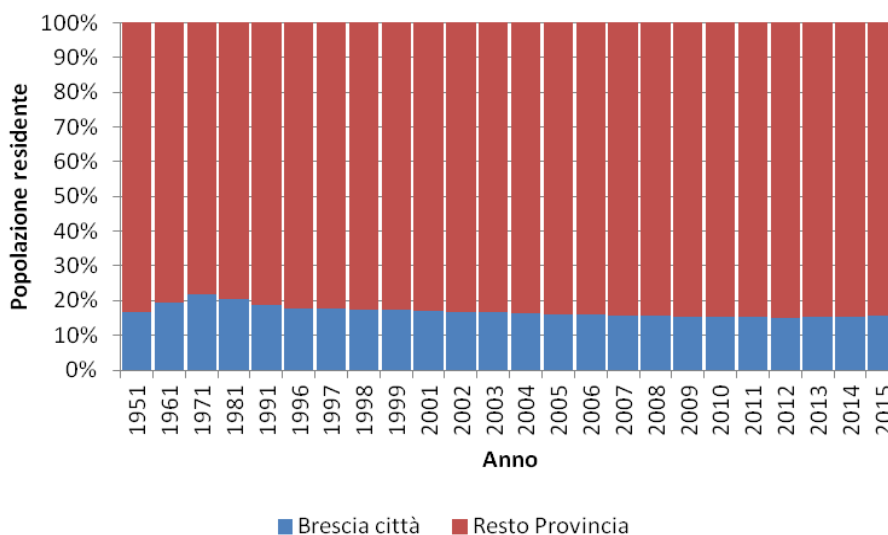


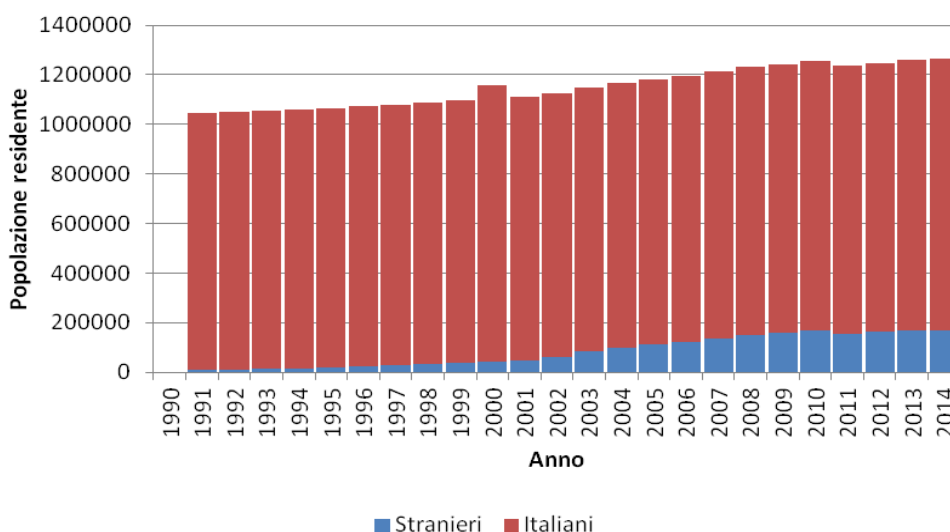
Figura 2.2 – Popolazione residente a Brescia e provincia, valori percentuali

La popolazione della città, oggi di poco più di 196 mila abitanti, è stabile dal 1991, dopo aver toccato l’apice nel 1971 (210 mila abitanti). Dopo aver rappresentato oltre il 20% degli abitanti negli anni ’70, nell’ultimo decennio Brescia raccoglie poco più del 15% della popolazione provinciale.

La riduzione della popolazione residente in città, come risulterà meglio dall’analisi per Corone di comuni, è stata particolarmente rilevante a partire dall’inizio del nuovo secolo, con una rilevante migrazione di cittadini verso i comuni della prima e poi della seconda fascia dell’*hinterland*.

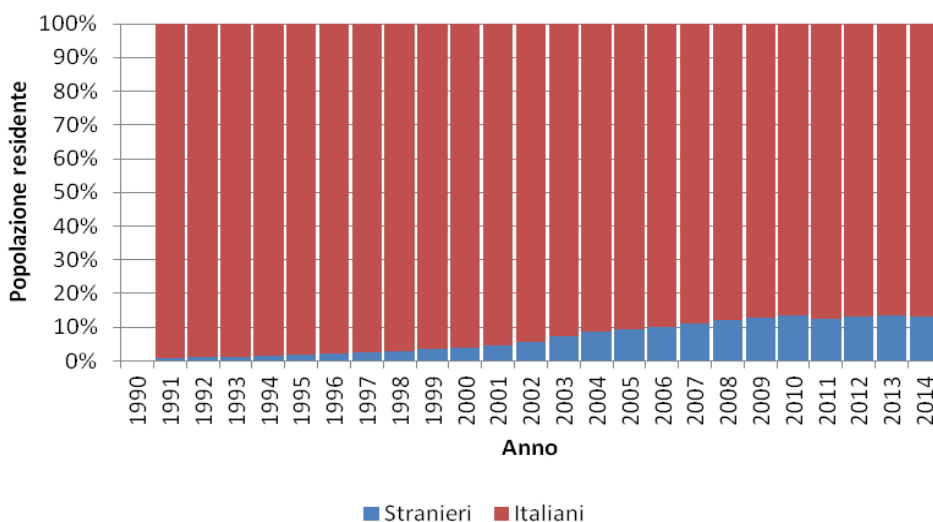
Questo fenomeno, frequente in quegli anni in molte altre aree urbane italiane e legato a vari fattori sia di natura economica (valore delle abitazioni, costo del carburante, ecc.), sia di natura ambientale (ricerca di una qualità della vita migliore), sia di accesso ai servizi (la migrazione ha riguardato soprattutto famiglie il cui ciclo di vita vedeva la presenza di figli via via sempre più autonomi), è stato affiancato da un fenomeno di ben altre dimensioni.

La migrazione dall’estero di lavoratori stranieri che, a partire dagli anni ’90, ha visto crescere un effetto di sostituzione, in particolare per le fasce di popolazione in età attiva, dei vuoti causati dall’invecchiamento della popolazione autoctona.



**Figura 2.3 – Popolazione residente in provincia per anno e cittadinanza, valori assoluti**

L’esigenza di manodopera di bassa qualifica, richiesta dalle attività economiche insediate a Brescia e in provincia (settore metalmeccanico, commercio, servizi alle imprese, agricoltura-allevamento), ha comportato una crescente presenza, sia a Brescia, sia in provincia, di popolazione residente di cittadinanza straniera.


**Figura 2.4 – Popolazione residente in provincia per anno e cittadinanza, valori percentuali**

Da una presenza trascurabile all’inizio degli anni '90, oggi la popolazione straniera residente rappresenta oltre il 13% dei residenti in provincia di Brescia e il 18,6% in città.

Se si tenesse conto solo della popolazione autoctona, la provincia di Brescia non raggiungerebbe il milione e 100 mila abitanti e la città avrebbe poco più di 160 mila abitanti.

## 2.1 ANALISI PER CORONE PUMS

La dinamica della popolazione residente ha avuto uno sviluppo non omogeneo in tutta la provincia. La città, dopo la decrescita della popolazione degli anni '90 (-3,6%), ha avuto una ripresa a partire dal 2001, merito soprattutto dei flussi migratori di cittadini stranieri.

La Prima e la Terza Corona hanno avuto una crescita significativa di popolazione soprattutto fino al 2011, quando, complice la crisi economica, i flussi migratori dettati da esigenze economiche si sono ridotti notevolmente. Anche la seconda Corona ha avuto una dinamica simile ma molto più accentuata, sia negli anni '90, sia nel primo decennio degli anni 2000.

Il triennio 2011-2014 evidenzia un riallineamento delle dinamiche: +3,1% in 2° Corona, +2,3% in 1°, +3,2% in città, mentre nel resto della provincia l’incremento è solo dello 0,6%.

	Variazione				Densità			
	1991-2001	2001-2011	2011-2014	1991-2014	1991	2001	2011	2014
<b>Città</b>	-3,6%	+1,2%	+3,2%	+0,8%	2.145	2.068	2.094	2.162
<b>1° corona</b>	+8,2%	+13,9%	+2,3%	+26,1%	557	603	687	702
<b>2° corona</b>	+11,6%	+17,3%	+3,1%	+34,9%	333	372	436	449
<b>Resto della provincia</b>	+5,0%	+9,7%	+0,6%	+15,8%	106	111	122	123
<b>Provincia</b>	<b>+6,1%</b>	<b>+11,7%</b>	<b>+2,2%</b>	<b>+21,1%</b>	<b>218</b>	<b>232</b>	<b>259</b>	<b>264</b>

**Tabella 2.1 - Variazione e densità della popolazione residente in provincia di Brescia per Corona PUMS**



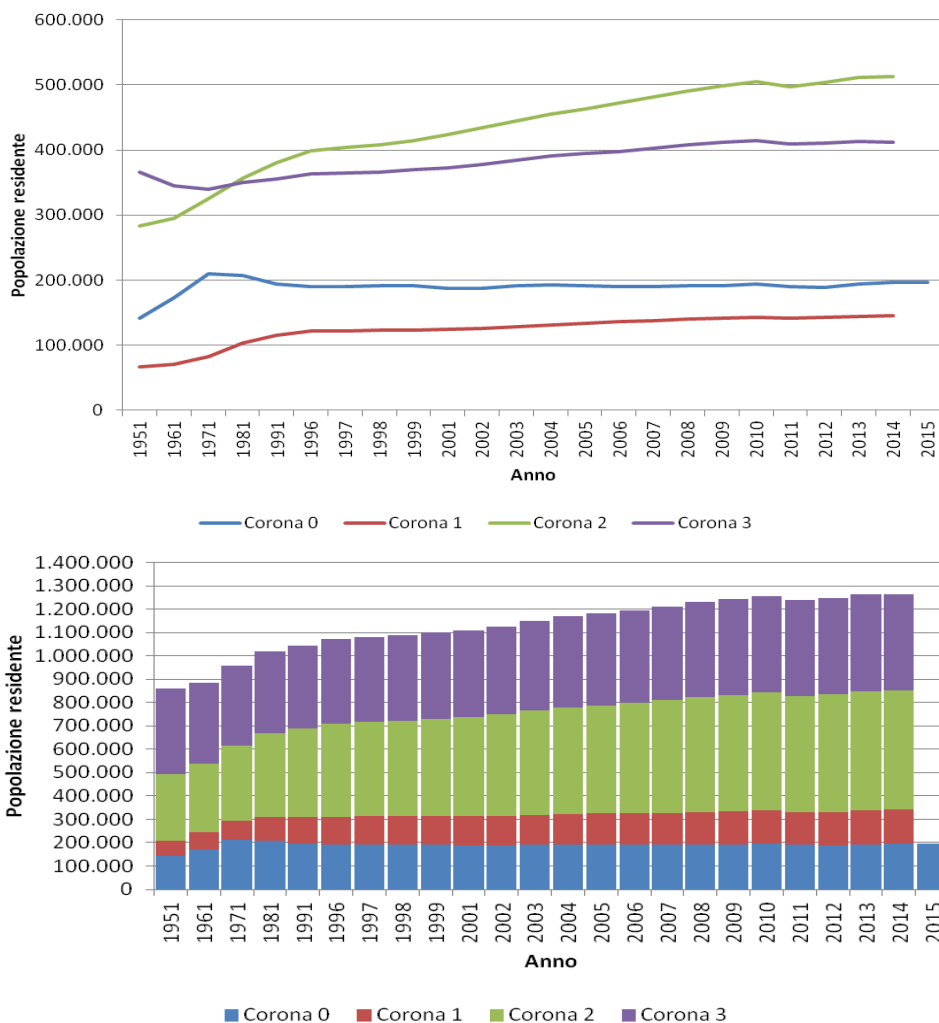


Figure 2.5 e 2.6– Popolazione residente per anno e Corona PUMS, valori assoluti

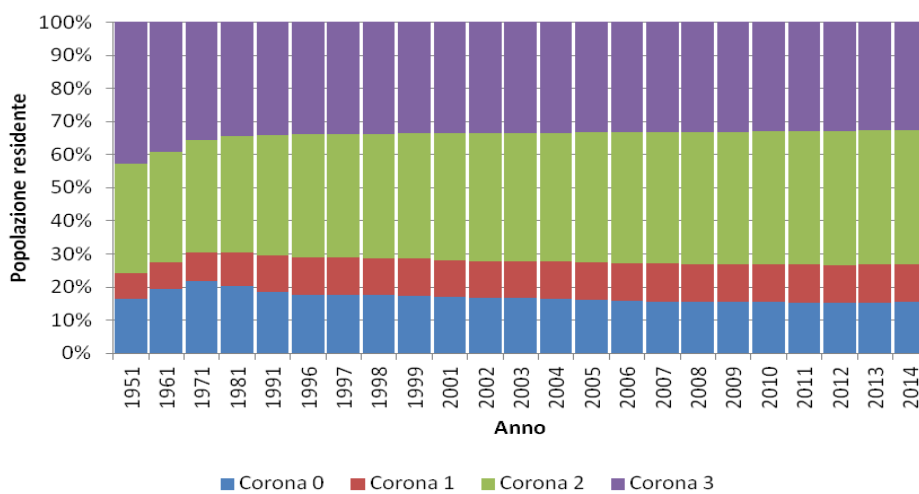


Figura 2.7 – Popolazione residente per anno e Corona PUMS, valori percentuali

## 2.2 ANALISI PER QUADRANTI PUMS

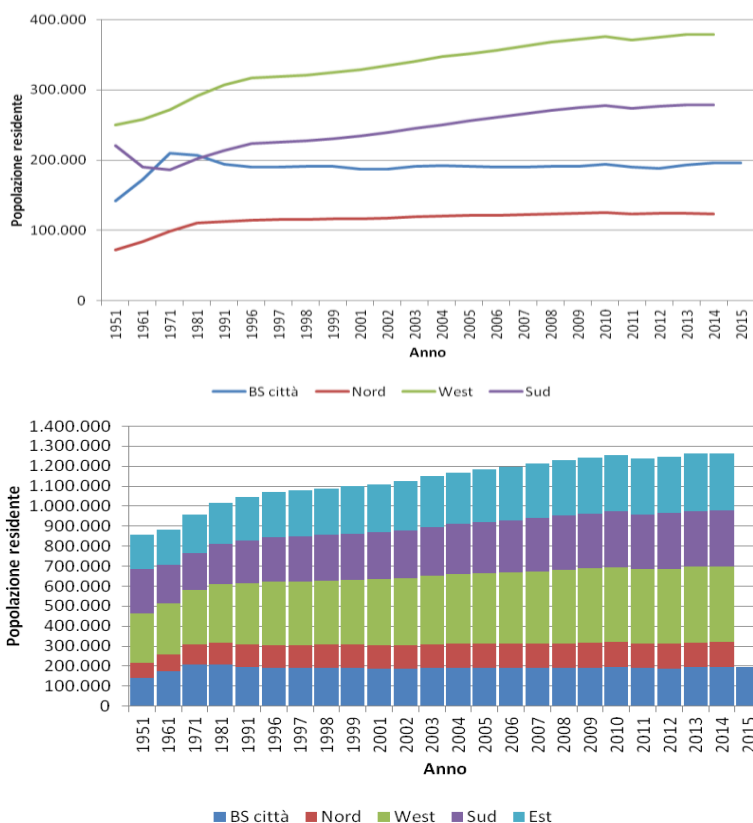
Come già evidenziato dall'analisi per Corone, la dinamica della popolazione residente ha avuto uno sviluppo non omogeneo in tutta la provincia.

Tra il 1991 e il 2001 il Quadrante Est (+11,5%) ha avuto la dinamica maggiore, seguito dal Sud (+9,5%) e, in misura minore, dall'Ovest (+7,2%). Il quadrante Nord, coincidente con la Val Trompia, vede una crescita della popolazione solo del +3,4%.

Anche nel decennio successivo si assiste a un'accelerazione della dinamica demografica, senza sostanziali modifiche, se non per una leggera prevalenza del Sud (+16,9%) sull'Est (+16,0%) seguiti dall'Ovest (+12,7%). Il Quadrante Nord (+6,0%) conferma una minore dinamica rispetto agli altri Quadranti, presumibilmente in conseguenza delle politiche di delocalizzazione e dismissione di diverse attività industriali.

	Variazione				Densità			
	1991-2001	2001-2011	2011-2014	1991-2014	1991	2001	2011	2014
<b>Città</b>	-3,6%	+1,2%	+3,2%	+0,8%	2.145	2.068	2.094	2.162
<b>Nord</b>	+3,4%	+6,0%	+0,2%	+9,8%	263	272	288	289
<b>Ovest</b>	+7,2%	+12,7%	+2,1%	+23,3%	168	180	203	207
<b>Sud</b>	+9,5%	+16,9%	+1,5%	+29,9%	218	239	279	283
<b>Est</b>	+11,5%	+16,0%	+3,1%	+33,4%	148	165	192	198
<b>Provincia</b>	<b>+6,1%</b>	<b>+11,7%</b>	<b>+2,2%</b>	<b>+21,1%</b>	<b>218</b>	<b>232</b>	<b>259</b>	<b>264</b>

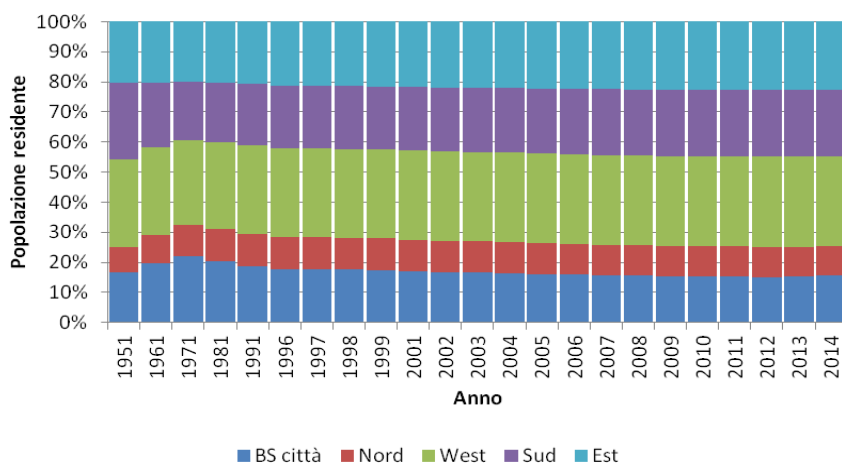
**Tabella 2.2 - Variazione e densità della popolazione residente in provincia di Brescia per Quadrante PUMS**



**Figure 2.8 e 2.9– Popolazione residente per anno e Quadrante PUMS, valori assoluti**

Tra il 2011 e il 2014, in un quadro di attenuazione dell'incremento della popolazione, si mantengono alti l'Est (+3,1%) e l'Ovest (+2,1%) mentre rallentano il Sud (+1,5%) e soprattutto il Nord (+0,2%).

In sintesi i Quadranti Est/Ovest presentano un andamento molto simile, cui il Sud si riallinea dopo una prima fase in controtendenza tra il '51 e il '71; totalmente diverso è invece l'andamento del Quadrante Nord.



**Figura 2.10 – Popolazione residente per anno e Quadrante PUMS, valori assoluti**

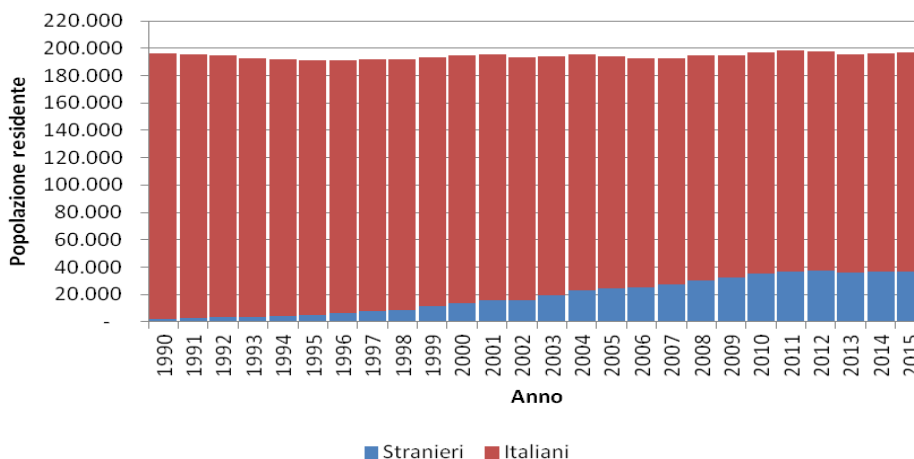
### 3 ANDAMENTO DEMOGRAFICO A LIVELLO COMUNALE

Come già osservato nelle analisi per Corone e Quadranti, la popolazione residente a Brescia è relativamente costante dagli anni '90, attestandosi poco sotto i 200.000 abitanti.

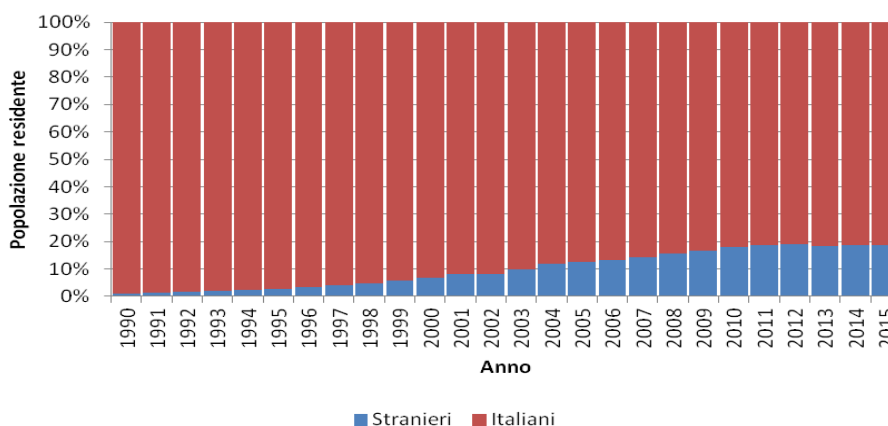
Ciò che si è modificato in questi 25 anni, e che sarà oggetto di approfondimenti nei capitoli successivi, è la composizione della popolazione.

Il dato più evidente è che la quota di popolazione straniera residente in città, trascurabile nel 1990, diventa via via sempre più rilevante, attestandosi dal 2011 intorno al 18-19% della popolazione residente, uno dei livelli relativi più elevati di tutta Italia.

La riduzione del flusso migratorio è legata soprattutto a fattori economici, ingenerati dalla crisi iniziata nel 2008, che riduce le possibilità di lavoro, anche di qualifica medio-bassa.



**Figura 3.1 – Popolazione residente nel Comune di Brescia per anno e cittadinanza, valori assoluti**



**Figura 3.2 – Popolazione residente nel Comune di Brescia per anno e cittadinanza, valori percentuali**

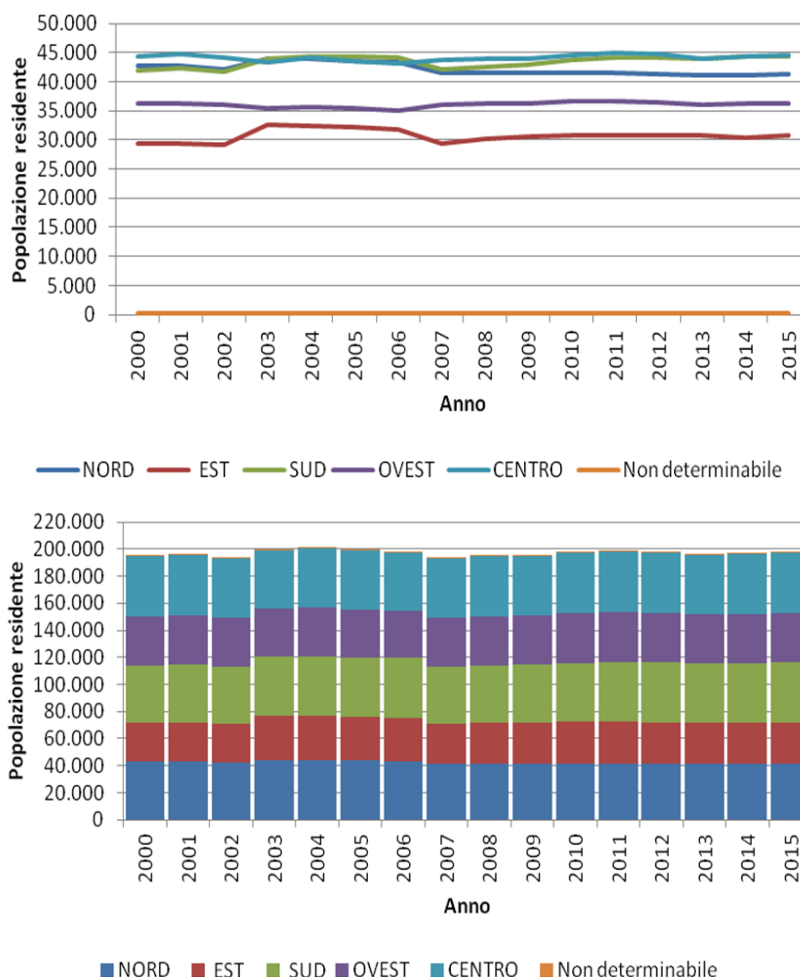
Quanto sottolineato in precedenza è ben evidenziato anche dall'analisi per Zone Amministrative (che sostituiscono le precedenti Circoscrizioni e rappresentano ciascuna un aggregato di Quartieri).

Le differenti dinamiche nel corso dei 15 anni tra il 2000 e il 2015, sono il frutto di alcune strategie insediative previste dal PRG e dal PGT (la nascita del Quartiere residenziale di Sanpolino, ad esempio) e dai

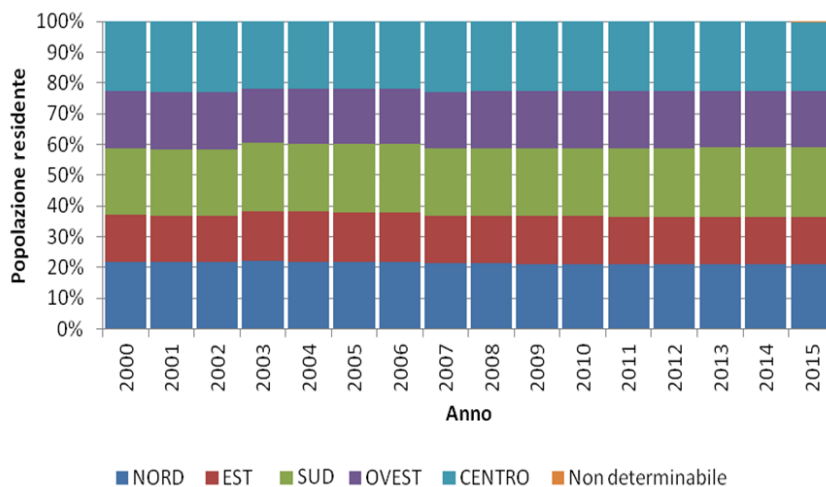
valori dei beni immobili (ad esempio al Centro e al Nord) che richiamano/rigettano fasce diverse di popolazione.

<b>Variatione</b>				
	<b>2000-2005</b>	<b>2005-2010</b>	<b>2010-2015</b>	<b>2000-2015</b>
<b>NORD</b>	+2,1%	-4,8%	-0,6%	-3,4%
<b>EST</b>	+9,5%	-4,2%	+0,0%	+4,9%
<b>SUD</b>	+5,5%	-1,4%	+1,5%	+5,5%
<b>OVEST</b>	-2,3%	+3,1%	-0,9%	-0,2%
<b>CENTRO</b>	-1,7%	+2,1%	-0,1%	-0,02%
<b>NON DETERMINABILE</b>				+106,1%
<b>TOTALE COMUNE</b>	<b>+2,2%</b>	<b>-1,0%</b>	<b>+0,0%</b>	<b>+1,2%</b>

**Tabella 3.1 - Variazione della popolazione residente nel Comune di Brescia per Zone Amministrative**

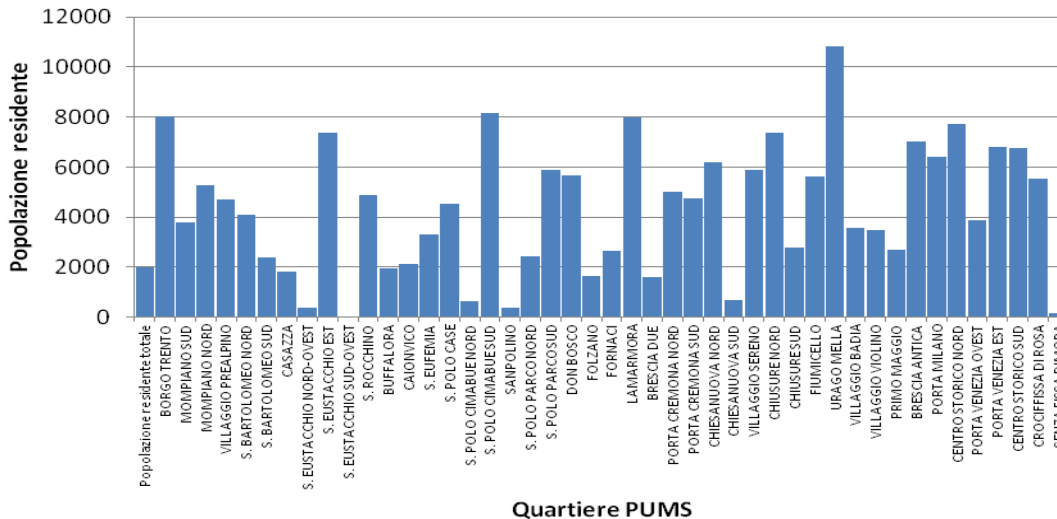


**Figure 3.3 e 3.4– Popolazione residente nel Comune di Brescia per Zona Amministrativa, anni 2000-2015, valori assoluti**

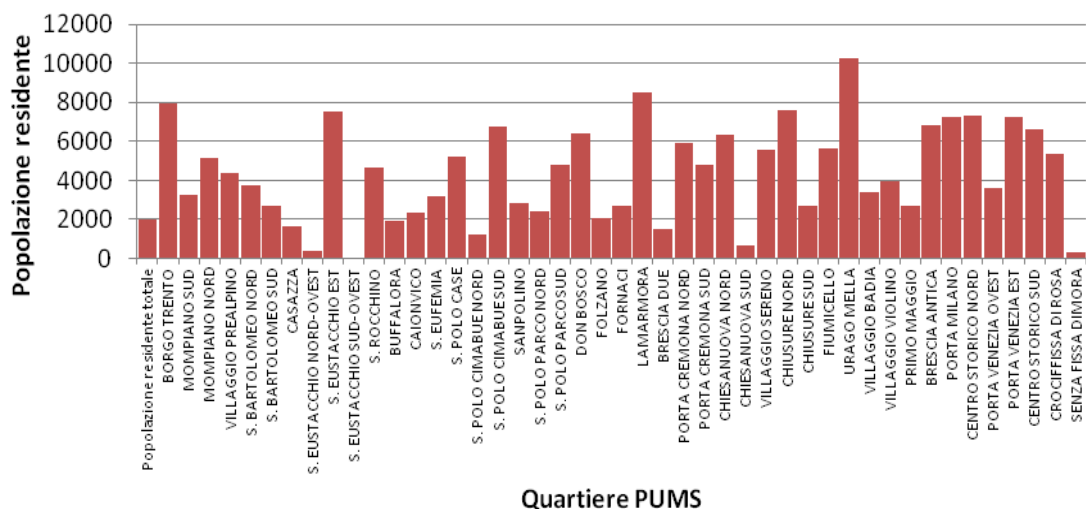
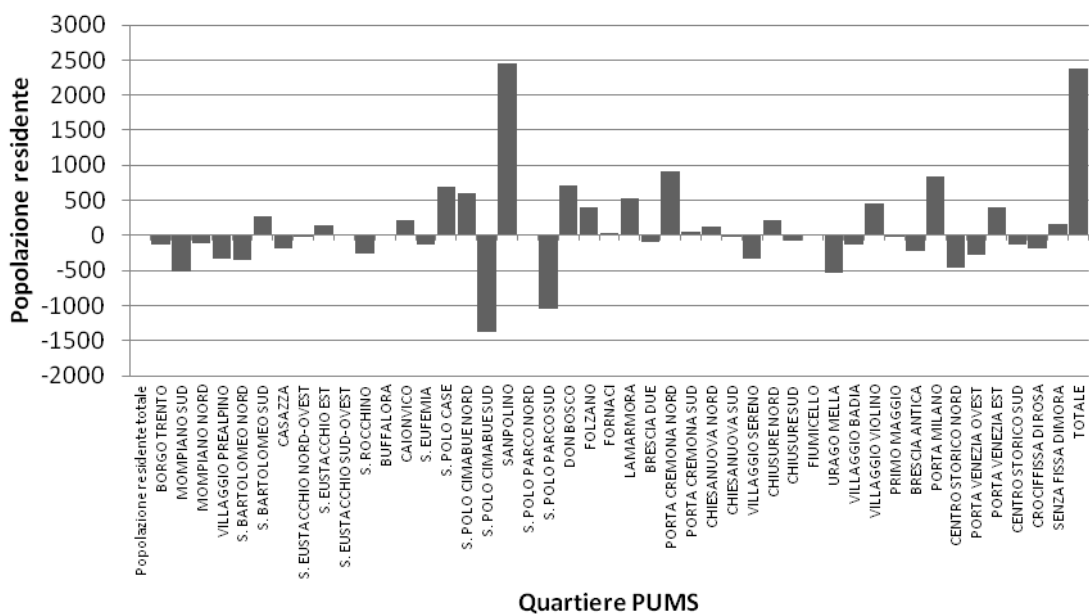


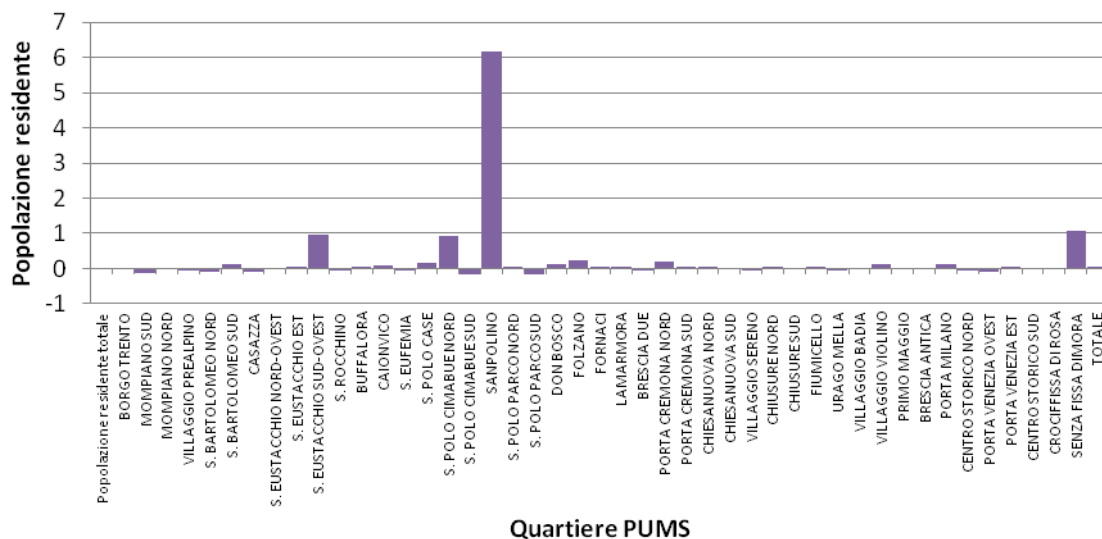
**Figura 3.5 – Popolazione residente nel Comune di Brescia per Zona Amministrativa, anni 2000-2015, valori percentuali**

L’analisi per singolo Quartiere, che qui richiederebbe molto spazio, è lasciata alla lettura dei grafici che mostrano come la redistribuzione della popolazione sul territorio sia stata guidata dalle scelte insediative proposte dai PRG e dai PGT. Un esempio su tutti è dato dall’intervento nell’area di Sanpolino che ha visto una zona agricola rapidamente popolarsi.



**Figura 3.6 – Popolazione residente nel Comune di Brescia per Quartiere PUMS, anno 2000, valori assoluti**


**Figura 3.7 – Popolazione residente nel Comune di Brescia per Quartiere PUMS, anno 2015, valori assoluti**

**Figura 3.8 – Popolazione residente nel Comune di Brescia per Quartiere PUMS, variazione assoluta 2000-2015**



**Figura 3.9 – Popolazione residente nel Comune di Brescia per Quartiere PUMS, variazione percentuale 2000-2015**

Risulta invece ancora prematuro valutare l’effetto della Metropolitana sulla distribuzione della popolazione residente, anche perché non sono a oggi ancora state attuate le politiche di recupero e rigenerazione urbana lungo il suo percorso.

Un altro tema di non secondaria rilevanza è la “fidelizzazione” della popolazione residente al proprio Quartiere.

Vi sono due fenomeni che è opportuno valutare. Da un lato, l’invecchiamento della popolazione porta a ritenere che vi sia una maggiore “stanzialità” nella casa in cui si è costruita la propria famiglia, ma proprio l’allungamento della vita comporta che la proprietà immobiliare “salta” una generazione. Nella casa di famiglia non si insediano più i figli, ma i nipoti. Dall’altro, la popolazione straniera, che non ha normalmente vincoli particolari nel territorio di immigrazione, ha da sempre segnalato una minore propensione alla stanzialità in un territorio o in un Quartiere, dato che la sua residenzialità è legata molto ai legami comunitari e soprattutto ai valori immobiliari.

La tabella che segue e i grafici a essa correlati mostrano quale quota della popolazione residente nel 2015 era residente nello stesso Quartiere anche nel 2011, nel 2006 e nel 2001.

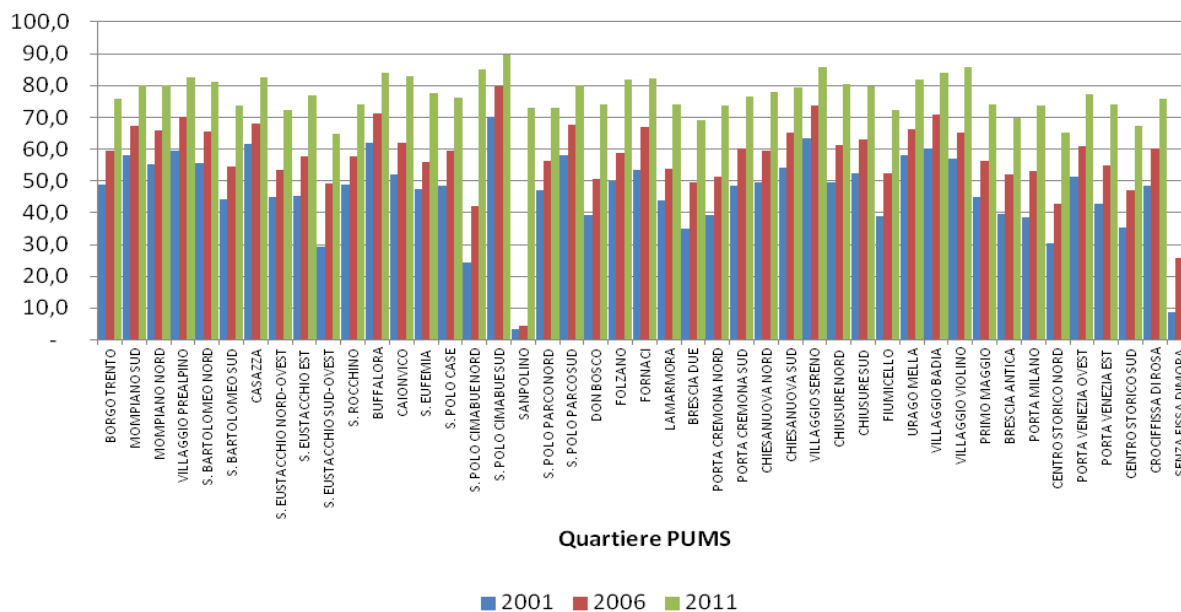
Risulta subito evidente la maggiore propensione alla stanzialità dei cittadini autoctoni rispetto a quelli stranieri (il 90,8% degli italiani erano già residenti in quel Quartiere nel 2011, a fronte del 65,9% degli stranieri).

Ma l’analisi per Quartiere mostra come ci siano Quartieri più o meno attrattivi per la stanzialità.

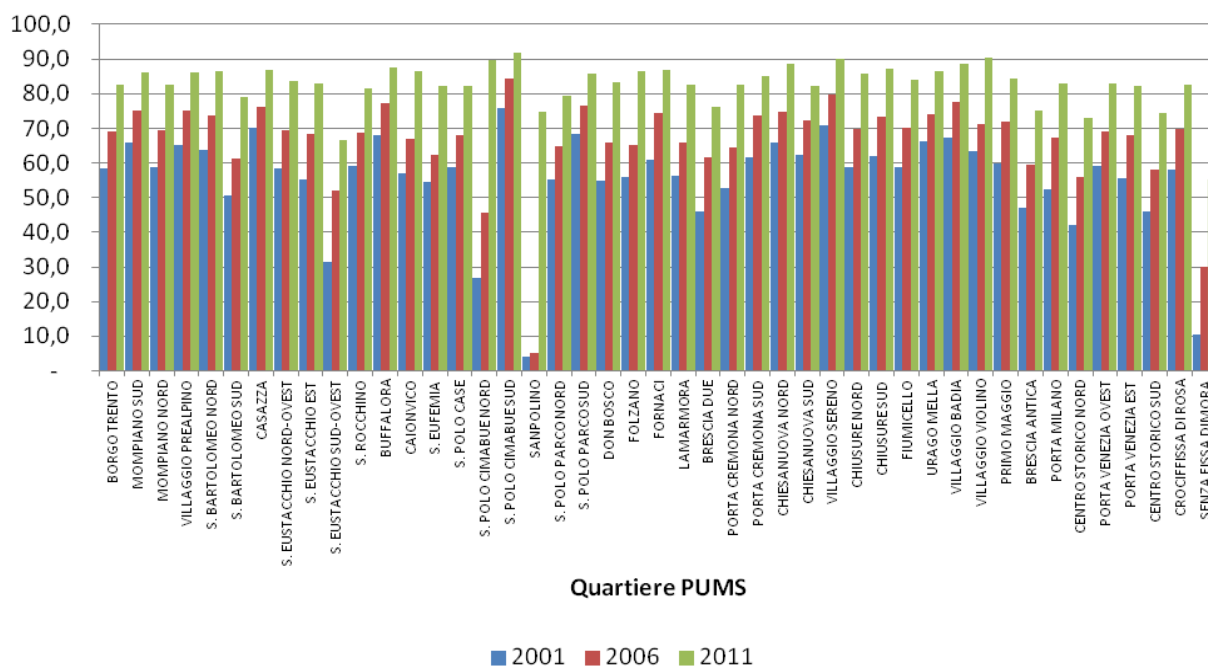


Zona PUMS	Quartiere PUMS	ITALIANI			STRANIERI			TOTALE		
		2001	2006	2011	2001	2006	2011	2001	2006	2011
20	BORGO TRENTO	58,6	69,2	82,7	2,6	15,3	44,9	48,7	59,6	76,0
111	MOMPIANO SUD	65,8	75,2	86,1	3,3	10,1	35,5	58,2	67,3	80,0
112	MOMPIANO NORD	58,7	69,5	82,7	6,0	18,3	45,7	55,1	66,0	80,2
150	VILLAGGIO PREALPINO	65,2	75,2	86,2	4,1	19,3	45,4	59,5	70,0	82,4
171	S. BARTOLOMEO NORD	63,8	73,8	86,5	1,0	10,1	46,7	55,5	65,4	81,3
172	S. BARTOLOMEO SUD	50,7	61,2	79,2	3,6	13,0	40,1	44,3	54,6	73,9
220	CASAZZA	70,1	76,1	87,0	4,3	12,3	52,1	61,6	67,9	82,5
281	S. EUSTACCHIO NORD-OVEST	58,5	69,5	83,6	1,1	3,4	36,8	44,8	53,6	72,4
282	S. EUSTACCHIO EST	55,2	68,2	83,0	2,2	12,8	50,0	45,2	57,8	76,8
283	S. EUSTACCHIO SUD-OVEST	31,3	52,1	66,7	-	-	33,3	29,4	49,0	64,7
290	S. ROCCHINO	59,2	68,6	81,5	9,7	9,7	41,2	48,9	57,8	74,1
130	BUFFALORA	68,0	77,1	87,7	4,4	12,6	48,9	62,0	71,1	84,0
160	CAONVICO	57,1	67,0	86,6	1,8	12,7	46,4	51,9	61,9	82,9
180	S. EUFEMIA	54,6	62,2	82,1	2,1	15,8	50,0	47,5	55,9	77,8
190	S. POLO CASE	58,9	68,0	82,3	2,1	20,9	49,3	48,5	59,4	76,2
311	S. POLO CIMABUE NORD	26,9	45,8	89,6	8,3	8,3	43,3	24,4	42,2	85,1
312	S. POLO CIMABUE SUD	75,8	84,4	91,9	25,4	25,4	63,9	70,2	79,6	89,6
320	SANPOLINO	3,9	5,3	74,6	0,6	0,6	64,8	3,3	4,5	72,9
331	S. POLO PARCO NORD	55,3	64,8	79,4	10,3	10,3	37,6	47,0	56,3	72,9
332	S. POLO PARCO SUD	68,4	76,6	85,9	24,0	24,0	52,3	58,0	67,5	80,1
60	DON BOSCO	54,7	66,0	83,2	2,0	13,5	51,8	39,2	50,6	74,0
80	FOLZANO	56,1	65,3	86,6	1,3	8,5	43,4	49,9	58,8	81,7
90	FORNACI	60,9	74,5	87,0	2,4	14,9	49,4	53,5	67,0	82,2
101	LAMARMORA	56,2	65,8	82,7	2,7	13,3	44,9	44,0	53,8	74,0
102	BRESCIA DUE	45,9	61,7	76,3	1,1	11,8	46,3	35,0	49,5	69,0
121	PORTA CREMONA NORD	52,9	64,6	82,7	1,1	13,2	48,8	39,3	51,1	73,8
122	PORTA CREMONA SUD	61,6	73,7	85,0	1,8	11,8	45,7	48,6	60,2	76,4
201	CHIESANUOVA NORD	65,7	74,9	88,5	3,1	14,9	48,3	49,4	59,3	78,0
202	CHIESANUOVA SUD	62,2	72,3	82,2	-	17,6	60,4	54,0	65,1	79,3
240	VILLAGGIO SERENO	70,7	79,9	90,2	4,5	23,1	51,1	63,4	73,6	85,8
51	CHIUSURE NORD	58,7	69,9	85,6	1,7	16,1	52,6	49,6	61,3	80,4
52	CHIUSURE SUD	61,8	73,4	87,0	1,7	7,8	39,6	52,4	63,2	79,6
70	FIUMICELLO	58,7	70,2	83,9	3,2	20,1	51,5	39,0	52,4	72,4
210	URAGO MELLA	66,1	74,0	86,5	1,8	13,8	50,6	57,9	66,4	82,0
230	VILLAGGIO BADIA	67,3	77,7	88,5	3,2	14,6	47,1	60,2	70,7	84,0
250	VILLAGGIO VIOLINO	63,3	71,3	90,3	2,5	10,6	47,4	57,1	65,1	85,9
260	PRIMO MAGGIO	59,8	71,7	84,3	3,0	13,7	45,9	44,8	56,4	74,2
10	BRESCIA ANTICA	47,2	59,4	75,1	4,0	17,0	45,6	39,6	51,9	69,9
30	PORTA MILANO	52,5	67,4	82,9	2,1	15,6	49,6	38,6	53,1	73,7
40	CENTRO STORICO NORD	42,3	56,1	73,1	6,0	16,4	48,9	30,3	43,0	65,1
141	PORTA VENEZIA OVEST	59,2	69,2	83,0	6,1	15,3	45,3	51,2	61,0	77,3
142	PORTA VENEZIA EST	55,7	67,9	82,1	2,7	14,6	49,6	42,7	54,8	74,1
270	CENTRO STORICO SUD	45,9	58,0	74,5	3,5	14,2	45,2	35,4	47,1	67,3
300	CROCIFISSA DI ROSA	57,9	69,7	82,4	12,0	12,0	42,2	48,6	60,1	75,8
0	SENZA FISSA DIMORA	10,5	29,8	55,2	-	7,3	52,7	8,6	25,7	54,8
	<b>TOTALE BRESCIA</b>	<b>75,4</b>	<b>82,2</b>	<b>90,8</b>	<b>10,3</b>	<b>30,5</b>	<b>65,9</b>	<b>63,2</b>	<b>72,6</b>	<b>86,2</b>

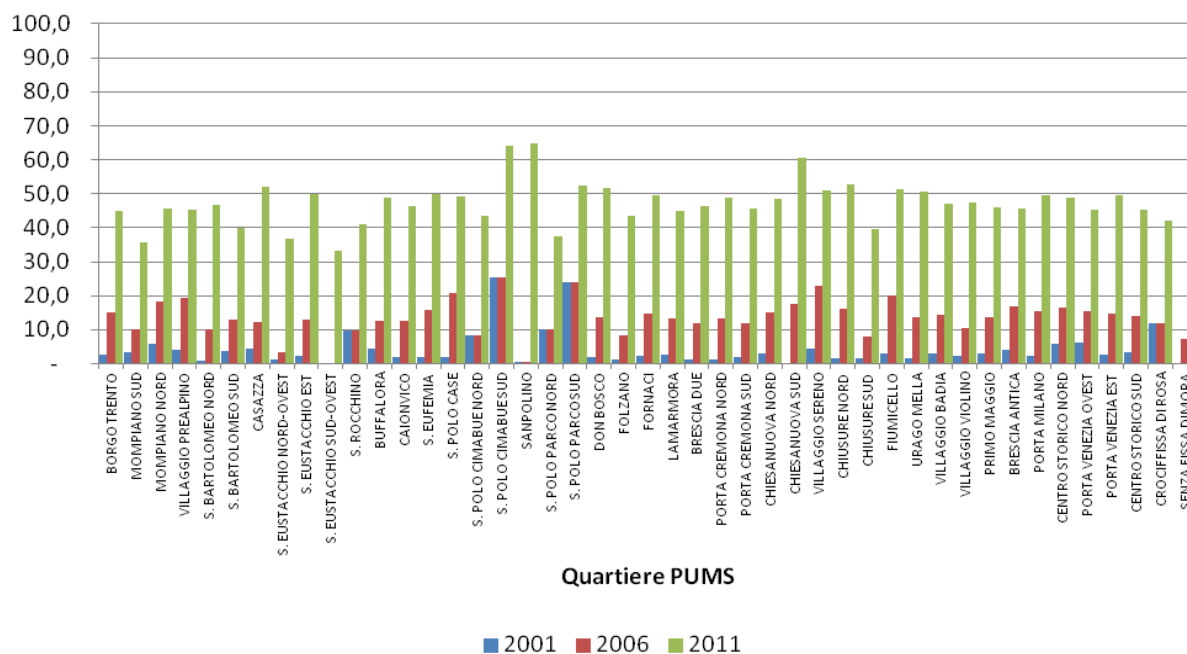
**Tabella 3.2 - Percentuale di popolazione residente nel 2015 per nazionalità e residente nella stessa Macro Zona PUMS nel 2001, 2006 e 2011**



**Figura 3.10 – Percentuale di popolazione residente nel 2015 e residente nello stesso Quartiere PUMS nel 2001, 2006 e 2011**



**Figura 3.11 – Percentuale di popolazione italiana residente nel 2015 e residente nello stesso Quartiere PUMS nel 2001, 2006 e 2011**



**Figura 3.12 – Percentuale di popolazione straniera residente nel 2015 e residente nello stesso Quartiere PUMS nel 2001, 2006 e 2011**

3.1 POPOLAZIONE ITALIANA E STRANIERA

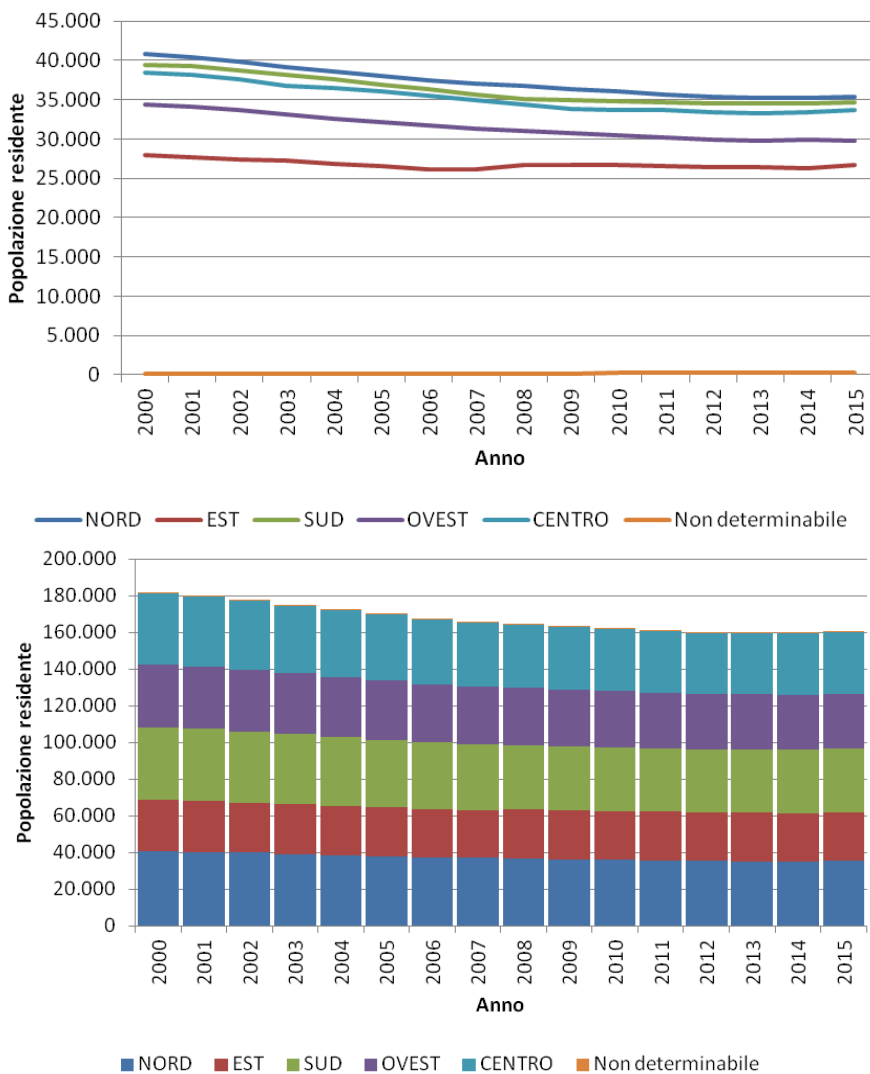


Figure 3.13 e 3.14 – Popolazione italiana residente nel Comune di Brescia per Zona Amministrativa, 2000-2015

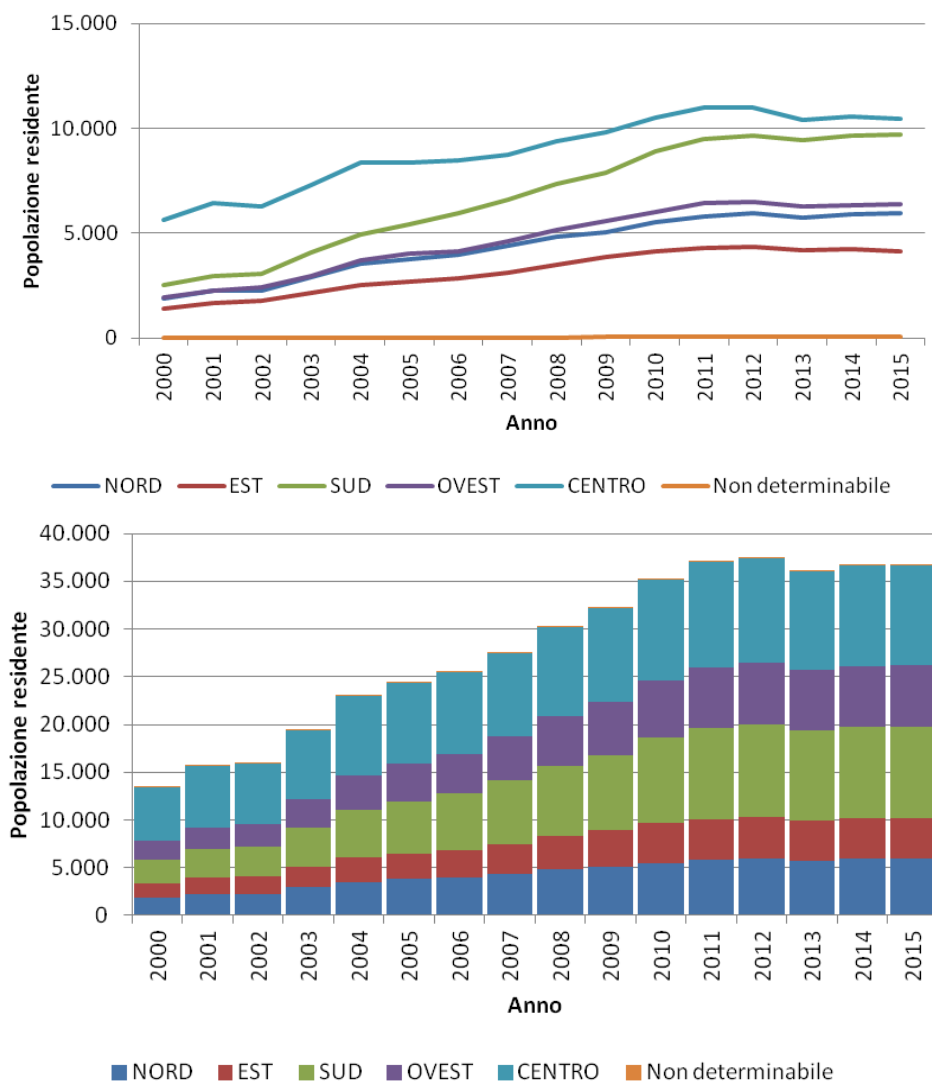


Figure 3.15 e 3.16 – Popolazione straniera residente nel Comune di Brescia per Zona Amministrativa, 2000-2015

ZC	Cod	Quartiere PUMS	2000			2015			Variazione 2000-2015		
			Italiana	Straniera	Totale	Italiana	Straniera	Totale	Italiana	Straniera	Totale
Nord	20	BORGO TRENTO	7567	474	8041	6515	1402	7917	-13,9%	+195,8%	-1,5%
Nord	111	MOMPIANO SUD	3696	94	3790	2872	397	3269	-22,3%	+322,3%	-13,7%
Nord	112	MOMPIANO NORD	5093	159	5252	4792	350	5142	-5,9%	+120,1%	-2,1%
Nord	150	VILLAGGIO PREALPINO	4596	111	4707	3968	410	4378	-13,7%	+269,4%	-7,0%
Nord	171	S. BARTOLOMEO NORD	3976	119	4095	3244	495	3739	-18,4%	+316,0%	-8,7%
Nord	172	S. BARTOLOMEO SUD	2258	134	2392	2304	362	2666	+2,0%	+170,1%	+11,5%
Nord	220	CASAZZA	1732	86	1818	1420	211	1631	-18,0%	+145,3%	-10,3%
Nord	281	S. EUSTACCHIO NORD-OVEST	294	73	367	275	87	362	-6,5%	+19,2%	-1,4%
Nord	282	S. EUSTACCHIO EST	6955	410	7365	6088	1413	7501	-12,5%	+244,6%	+1,8%
Nord	283	S. EUSTACCHIO SUD-OVEST	24	2	26	48	3	51	+100,0%	+50,0%	+96,2%
Nord	290	S. ROCCHINO	4646	234	4880	3782	848	4630	-18,6%	+262,4%	-5,1%
Est	130	BUFFALORA	1828	110	1938	1760	182	1942	-3,7%	+65,5%	+0,2%
Est	160	CAIONVICO	2066	64	2130	2127	220	2347	+3,0%	+243,8%	+10,2%
Est	180	S. EUFEMIA	3102	209	3311	2751	430	3181	-11,3%	+105,7%	-3,9%
Est	190	S. POLO CASE	4286	223	4509	4250	950	5200	-0,8%	+326,0%	+15,3%
Est	311	S. POLO CIMABUE NORD	611	29	640	1116	120	1236	+82,7%	+313,8%	+93,1%
Est	312	S. POLO CIMABUE SUD	7965	187	8152	6229	552	6781	-21,8%	+195,2%	-16,8%
Est	320	SANPOLINO	381	17	398	2359	488	2847	+519,2%	+2770,6%	+615,3%
Est	331	S. POLO PARCO NORD	2311	110	2421	2057	380	2437	-11,0%	+245,5%	+0,7%
Est	332	S. POLO PARCO SUD	5380	485	5865	3989	833	4822	-25,9%	+71,8%	-17,8%
Sud	60	DON BOSCO	5230	431	5661	4505	1872	6377	-13,9%	+334,3%	+12,6%
Sud	80	FOLZANO	1610	53	1663	1837	235	2072	+14,1%	+343,4%	+24,6%
Sud	90	FORNACI	2468	163	2631	2327	336	2663	-5,7%	+106,1%	+1,2%
Sud	101	LAMARMORA	7436	528	7964	6550	1941	8491	-11,9%	+267,6%	+6,6%
Sud	102	BRESCIA DUE	1419	168	1587	1130	365	1495	-20,4%	+117,3%	-5,8%
Sud	121	PORTA CREMONA NORD	4694	296	4990	4350	1545	5895	-7,3%	+422,0%	+18,1%
Sud	122	PORTA CREMONA SUD	4448	280	4728	3732	1041	4773	-16,1%	+271,8%	+1,0%
Sud	201	CHIESANUOVA NORD	5770	421	6191	4668	1641	6309	-19,1%	+289,8%	+1,9%
Sud	202	CHIESANUOVA SUD	633	69	702	600	91	691	-5,2%	+31,9%	-1,6%
Sud	240	VILLAGGIO SERENO	5760	114	5874	4935	616	5551	-14,3%	+440,4%	-5,5%
Ovest	51	CHIUSURE NORD	7108	271	7379	6390	1209	7599	-10,1%	+346,1%	+3,0%
Ovest	52	CHIUSURE SUD	2716	56	2772	2271	422	2693	-16,4%	+653,6%	-2,8%
Ovest	70	FIUMICELLO	4749	868	5617	3636	1995	5631	-23,4%	+129,8%	+0,2%
Ovest	210	URAGO MELLA	10542	271	10813	8971	1300	10271	-14,9%	+379,7%	-5,0%
Ovest	230	VILLAGGIO BADIA	3462	93	3555	3048	378	3426	-12,0%	+306,5%	-3,6%
Ovest	250	VILLAGGIO VIOLINO	3412	82	3494	3542	405	3947	+3,8%	+393,9%	+13,0%
Ovest	260	PRIMO MAGGIO	2358	316	2674	1961	702	2663	-16,8%	+122,2%	-0,4%
Centro	10	BRESCIA ANTICA	6261	764	7025	5608	1200	6808	-10,4%	+57,1%	-3,1%
Centro	30	PORTA MILANO	5807	620	6427	5260	2012	7272	-9,4%	+224,5%	+13,1%
Centro	40	CENTRO STORICO NORD	5456	2278	7734	4880	2403	7283	-10,6%	+5,5%	-5,8%
Centro	141	PORTA VENEZIA OVEST	3614	248	3862	3036	541	3577	-16,0%	+118,1%	-7,4%
Centro	142	PORTA VENEZIA EST	6260	557	6817	5450	1776	7226	-12,9%	+218,9%	+6,0%
Centro	270	CENTRO STORICO SUD	5829	923	6752	4980	1644	6624	-14,6%	+78,1%	-1,9%
Centro	300	CROCIFISSA DI ROSA	5283	258	5541	4472	888	5360	-15,4%	+244,2%	-3,3%
0	0	SENZA FISSA DIMORA	144	3	147	248	55	303	+72,2%	+1733,3%	+106,1%
		<b>Totale</b>	<b>181236</b>	<b>13461</b>	<b>194697</b>	<b>160333</b>	<b>36746</b>	<b>197079</b>	<b>-11,5%</b>	<b>+173,0%</b>	<b>+1,2%</b>

**Tabella 3.3 - Popolazione residente a Brescia nel 2000 e nel 2015 per nazionalità e Quartiere PUMS**

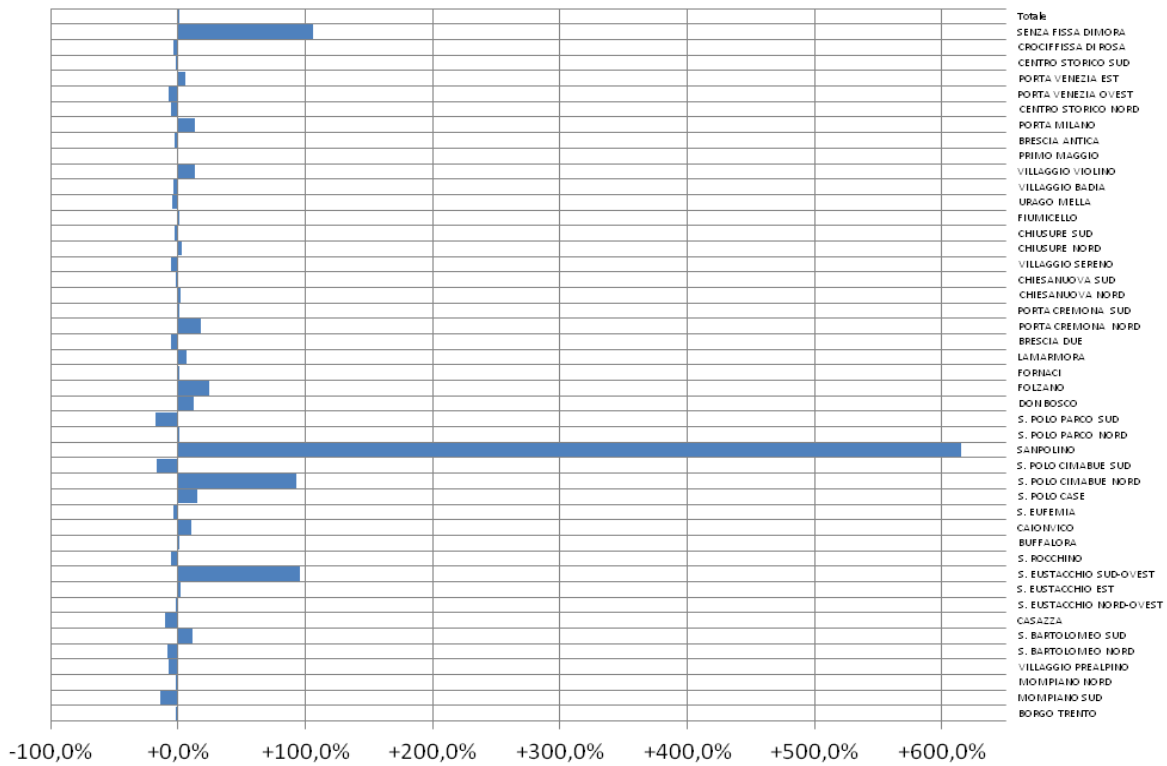


Figura 3.17 – Variazione 2000-2015 di popolazione residente nei Quartieri PUMS

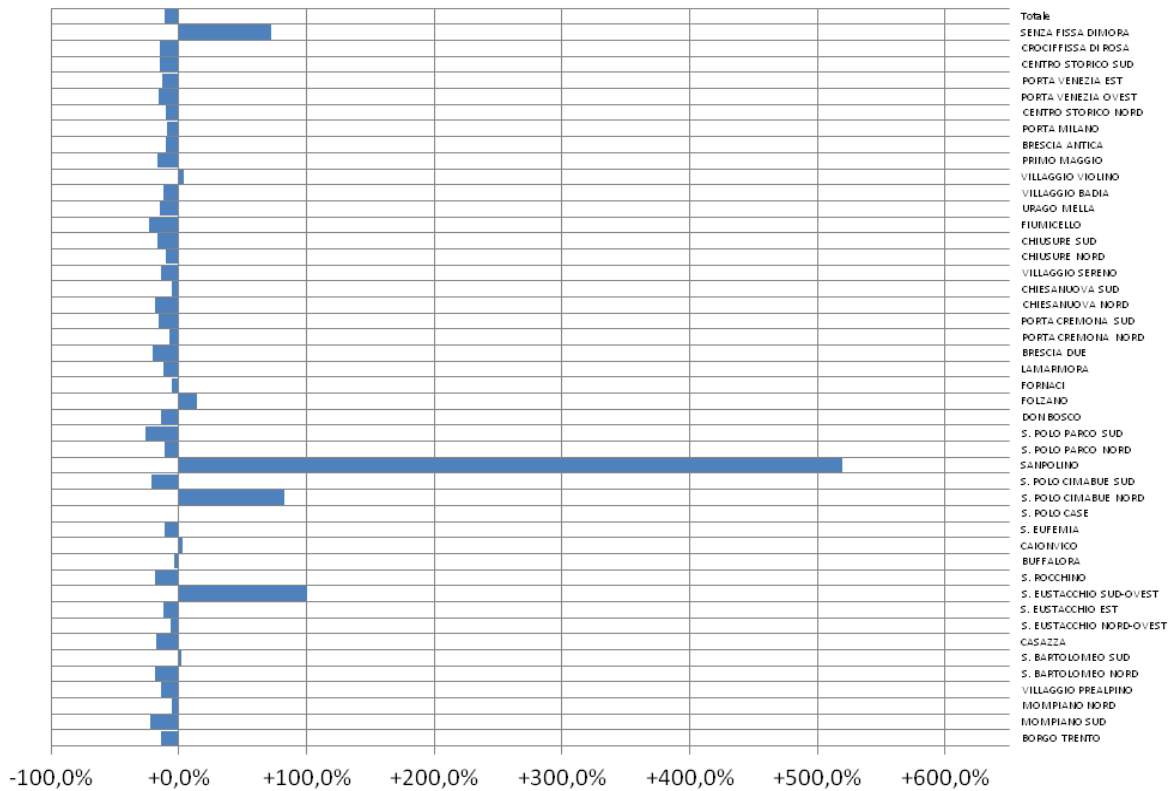


Figura 3.18 – Variazione 2000-2015 di popolazione italiana residente nei Quartieri PUMS

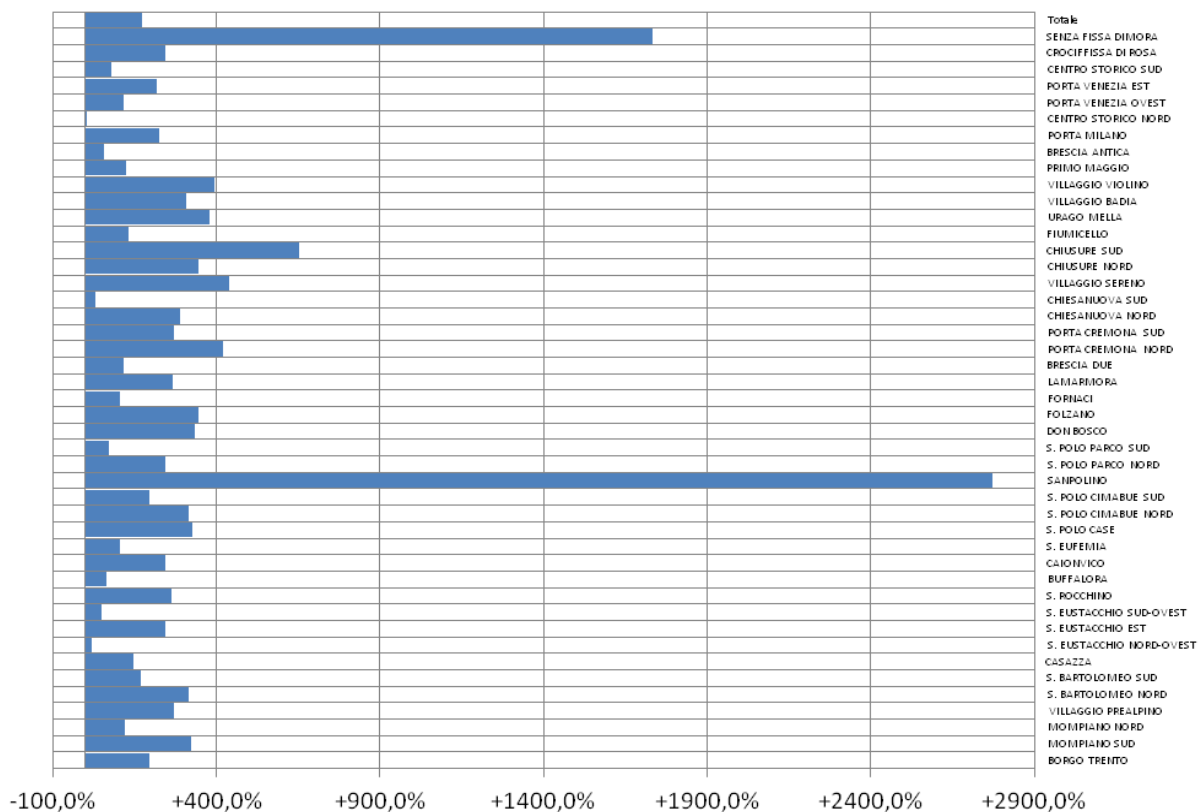


Figura 3.19 – Variazione 2000-2015 di popolazione straniera residente nei Quartieri PUMS



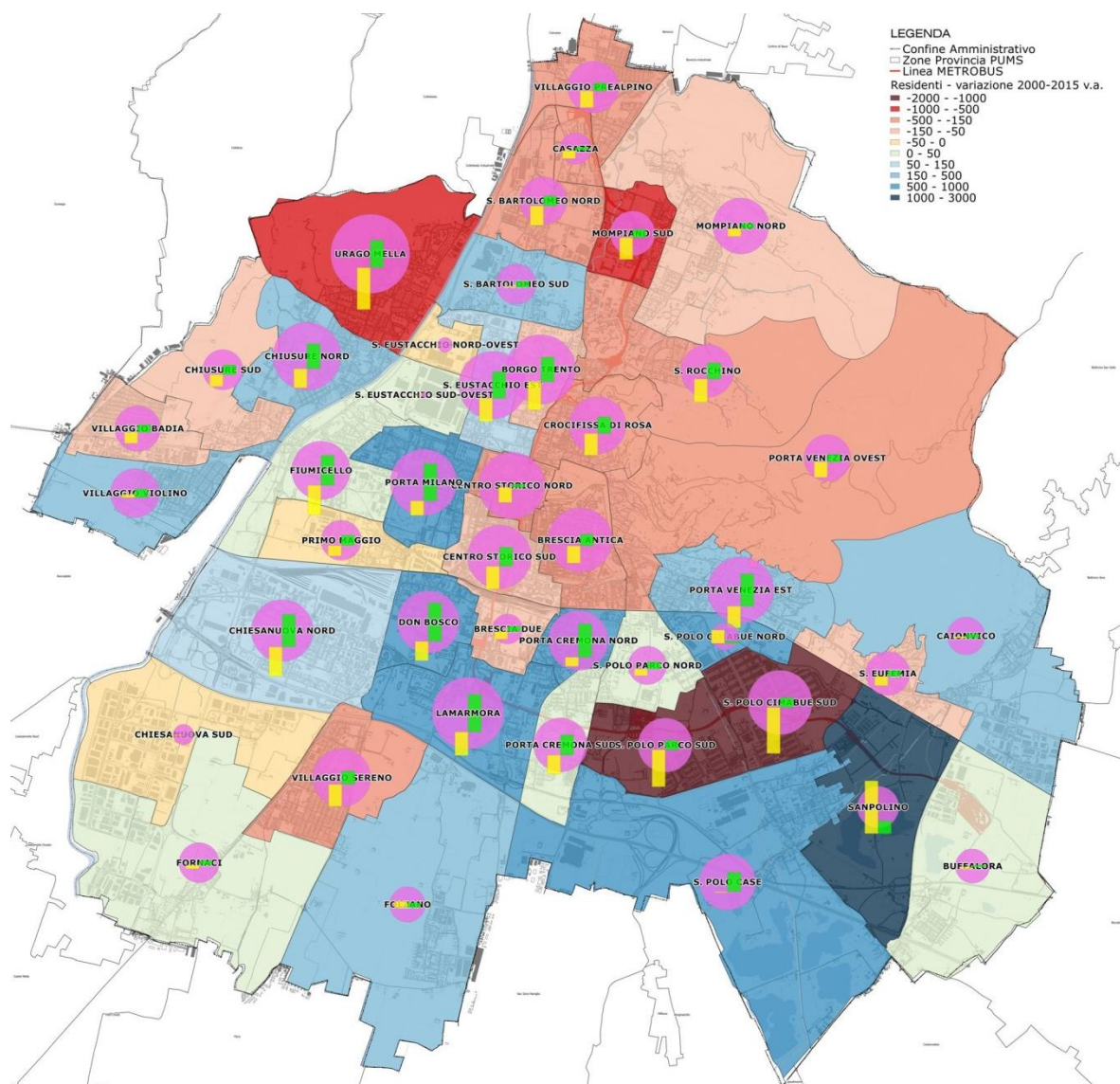


Figura 3.20 – Numero di residenti totali (cerchi rosa) in valori assoluti per Quartiere PUMS, variazione 2000-2015 in valori assoluti della popolazione residente totale nei Quartieri PUMS (vedi legenda) e variazione 2000-2015 in valori assoluti di popolazione italiana (barre gialle) e straniera (barre verdi) residente nei Quartieri PUMS.

## 4 INDICATORI DEMOGRAFICI E PROIEZIONI AL 2031

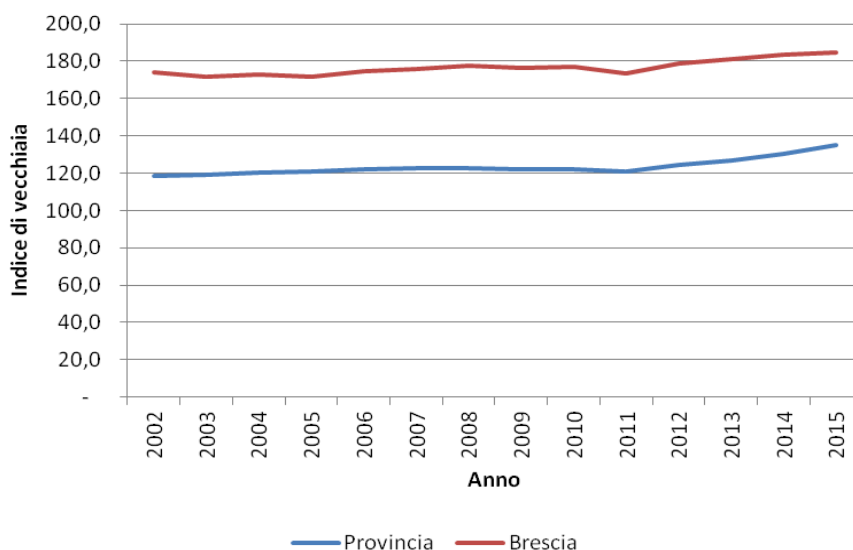
Per poter fare una valutazione di quelle che saranno le dinamiche future della popolazione di Brescia e provincia, è necessario prima analizzare brevemente l'evoluzione, passata e recente, di alcuni indicatori demografici particolarmente significativi.

Sono indicatori che danno conto di come sta evolvendo la struttura per età della popolazione residente, elementi imprescindibili per poter ottenere proiezioni veritiere della popolazione di Brescia dei prossimi 15 anni.

Uno degli indicatori più rilevanti, e rappresentativo non solo del futuro demografico di Brescia, ma dell'Italia e dell'Europa stessa, è l'indice di vecchiaia (rapporto tra la popolazione di 65 anni e più e la popolazione 0-14 anni) che fornisce informazioni sul ricambio della popolazione. Quanto più è maggiore di 100, quanto minore è il ricambio generazionale.

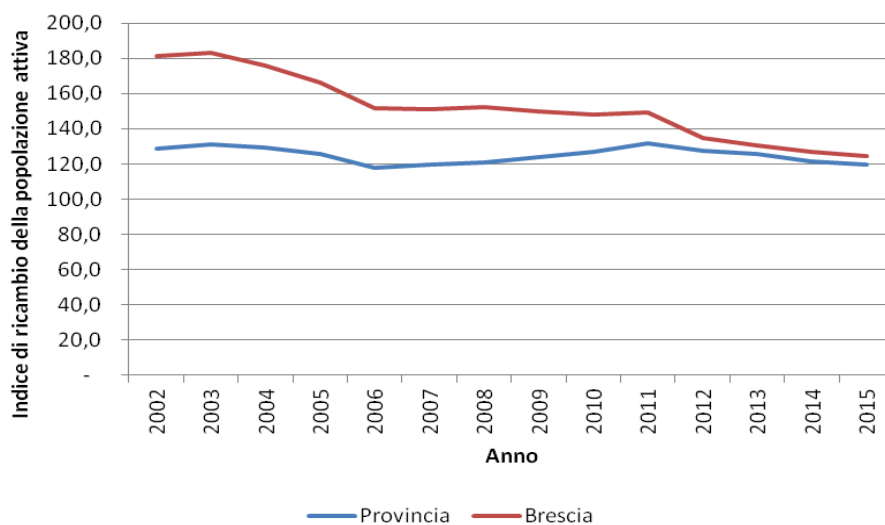
Sia Brescia città, sia la provincia hanno un indicatore maggiore di 100, con un *trend* in più o meno costante crescita dal 2002 a oggi. La differenza è però nei livelli: quello della città passa da 173,9 del 2002 a 184,5 del 2015, in provincia si passa da 118,8 del 2002 a 134,8 del 2015.

L'indice è calcolato sulla popolazione totale, compresi i residenti stranieri. Se fosse calcolato sulla sola popolazione italiana avrebbe livelli più elevati.

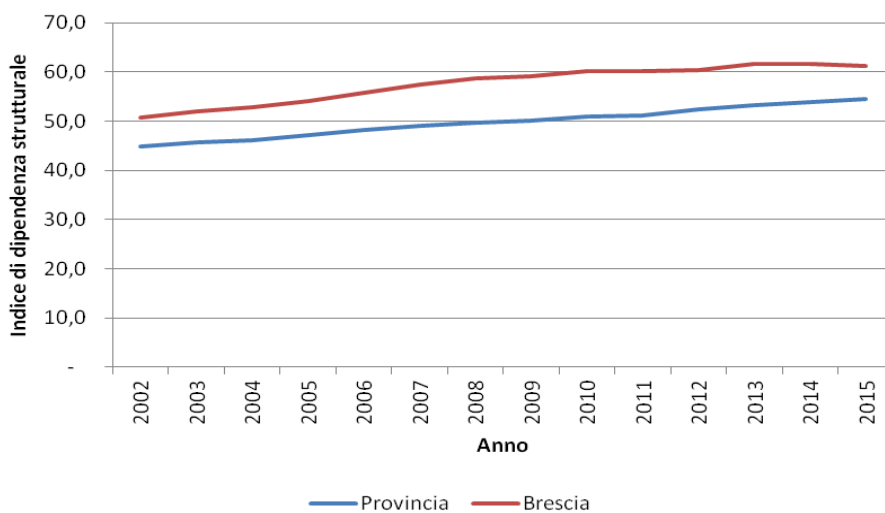


**Figura 4.1 – Indice di vecchiaia (rapporto percentuale tra la popolazione di 65 anni e più e la popolazione 0-14 anni)**

Ne consegue che tutti gli indicatori basati sulla composizione per età della popolazione portano alle medesime conclusioni. La popolazione della provincia, e della città ancora di più, sta invecchiando e non genera al proprio interno meccanismi di ricambio, ottenendoli solo in maniera esogena grazie all'immigrazione di giovani stranieri.



**Figura 4.2 - Indice di ricambio della popolazione attiva (rapporto percentuale tra la popolazione di età compresa tra 60-64 anni e la popolazione di età compresa fra 15-19 anni)**



**Figura 4.3 - Indice di dipendenza strutturale (rapporto tra la popolazione in età non attiva (0-14 anni e 65 anni e più) e la popolazione in età attiva (15-64 anni), moltiplicato per 100)**

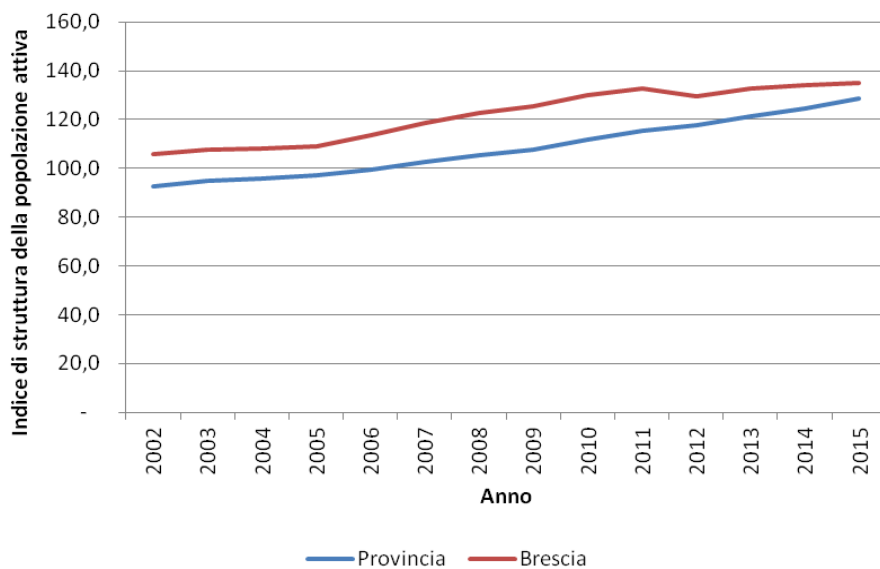


Figura 4.4 - Indice di struttura della popolazione attiva (rapporto percentuale tra la popolazione in età 40-64 anni e la popolazione in età 15-39 anni)

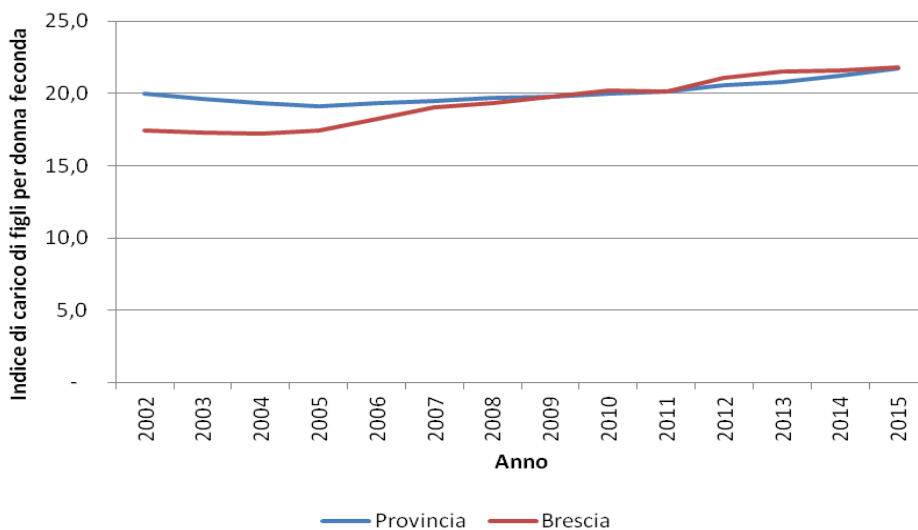
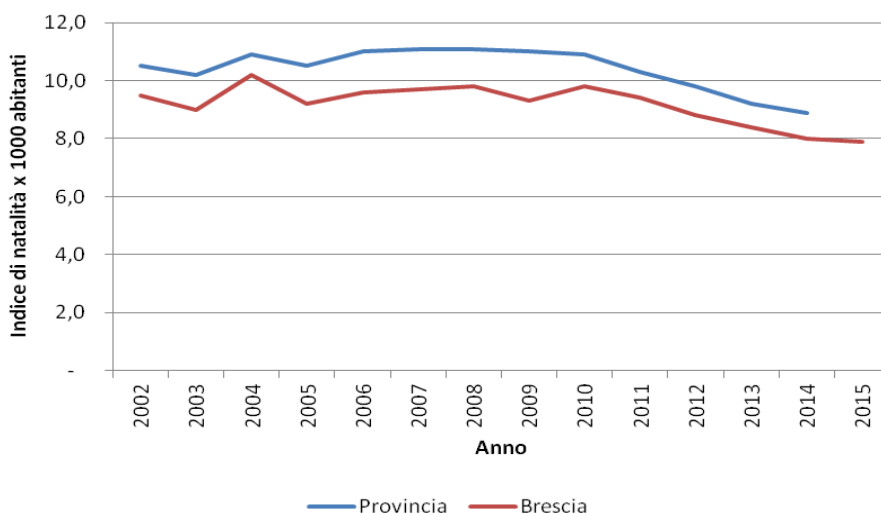
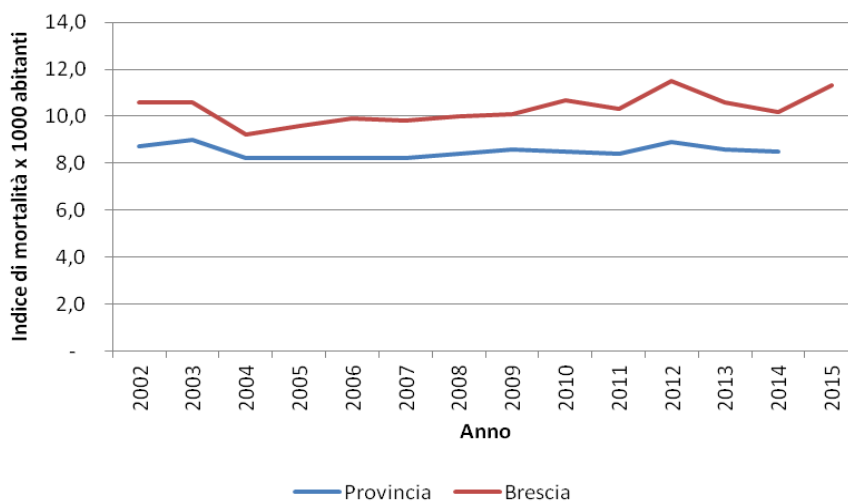


Figura 4.5 - Indice di carico di figli per donna feconda (rapporto percentuale tra il numero di bambini in età inferiore ai 5 anni e il numero di donne in età feconda (15-49 anni))


**Figura 4.6 - Nati ogni 1.000 abitanti**

**Figura 4.7 - Morti ogni 1.000 abitanti**

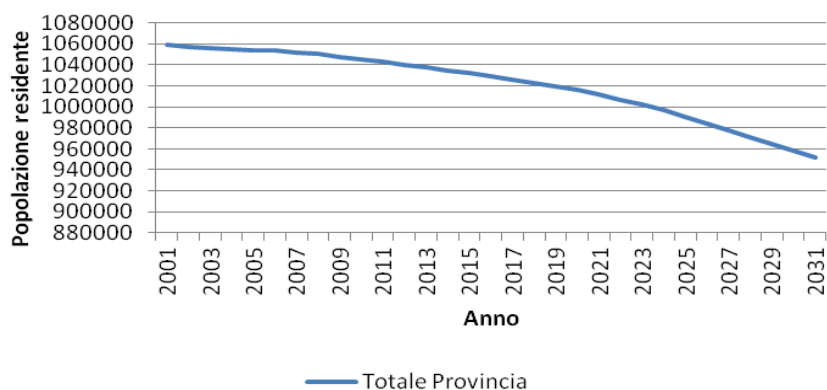
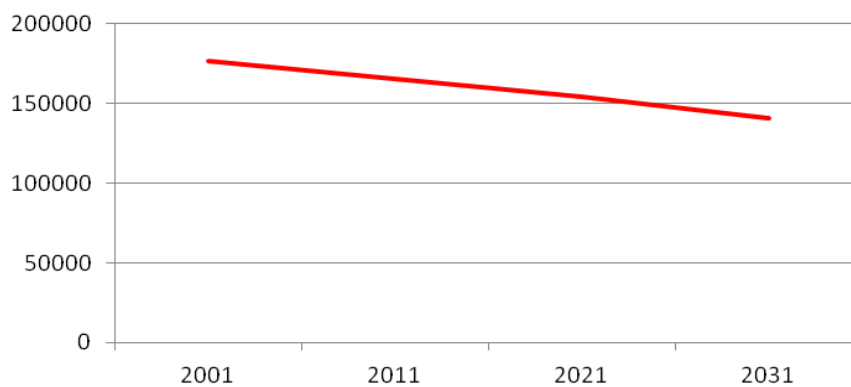
Questi indicatori (in particolare il tasso di natalità e il tasso di mortalità), applicati agli *stock* di popolazione italiana residente (la componente migratoria è troppo aleatoria, la sua presenza dipende da fattori economici e normativi non facilmente prevedibili), mostrano come si sia in presenza di un cambio epocale.

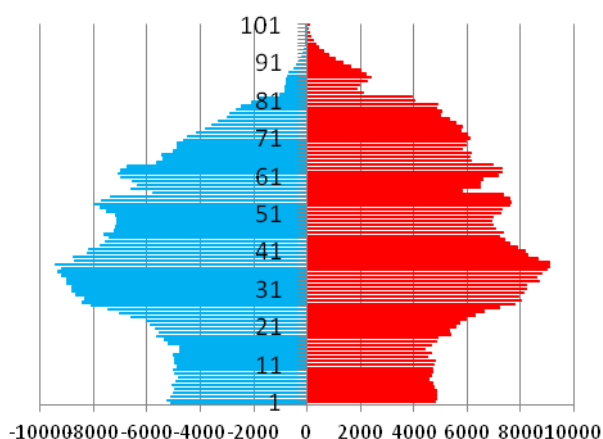
La popolazione italiana residente in provincia di Brescia al 2031, stante le attuali condizioni demografiche si ridurrà di più del 10% in provincia e del 20% in città.

	<b>2001</b>	<b>2011</b>	<b>2021</b>	<b>2031</b>
<b>Brescia</b>	176.677	165.532	154.294	140.473
<b>Provincia</b>	1.059.496	1.042.861	1.011.768	951.320

**Tabella 4.1 - Popolazione italiana residente a Brescia e provincia. Proiezioni 2001-2031, valori assoluti**

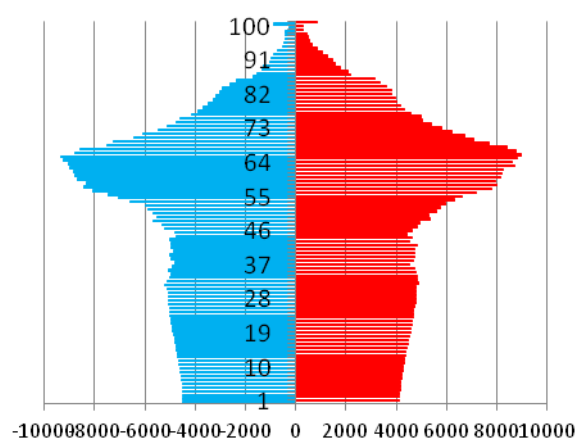
	<b>Var.2001-2031</b>	<b>%</b>	<b>Var.2011-2031</b>	<b>%</b>	<b>Var.2021-2031</b>	<b>%</b>
<b>Brescia</b>	-36.204	-20,5%	-25.059	-15,1%	-13.821	-9,0%
<b>Provincia</b>	-108.176	-10,2%	-91.541	-8,8%	-60.448	-6,0%

**Tabella 4.2 - Popolazione italiana residente a Brescia e provincia. Proiezioni 2001-2031, valori percentuali**

**Figura 4.8 – Popolazione italiana residente in provincia di Brescia. Proiezioni 2001-2031**

**Figura 4.9 – Popolazione italiana residente nel Comune di Brescia. Proiezioni 2001-2031**



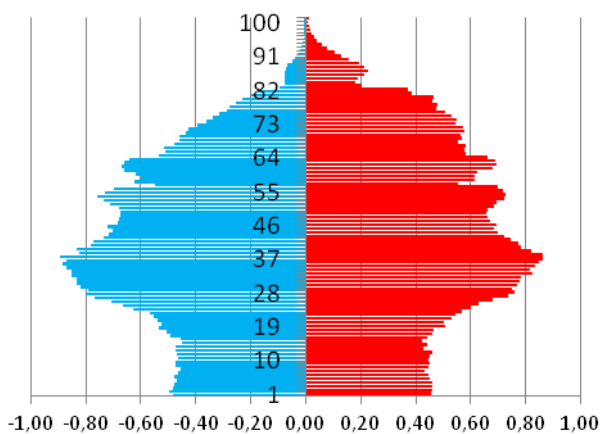
■ Femmine ■ Maschi

**Figura 4.10 – Popolazione italiana residente nel 2001, valori assoluti**



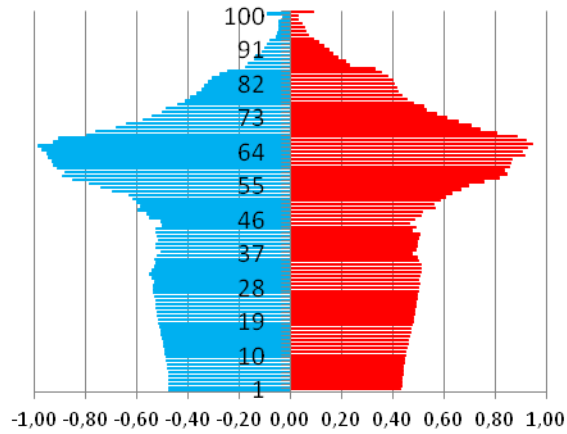
■ Femmine ■ Maschi

**Figura 4.11 – Popolazione italiana residente nel 2031, valori assoluti**



■ Femmine ■ Maschi

**Figura 4.12 – Popolazione italiana residente nel 2001, valori percentuali**



■ Femmine ■ Maschi

**Figura 4.13 – Popolazione italiana residente nel 2031, valori percentuali**

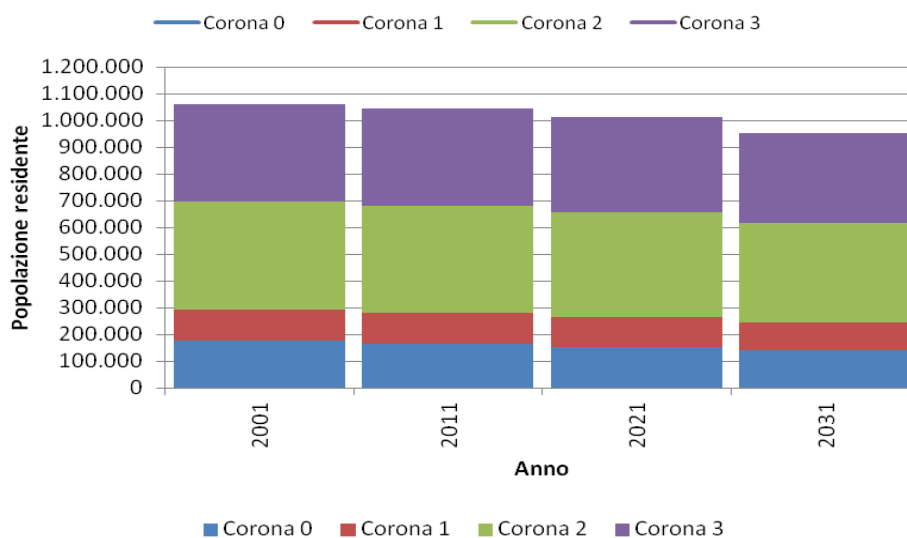
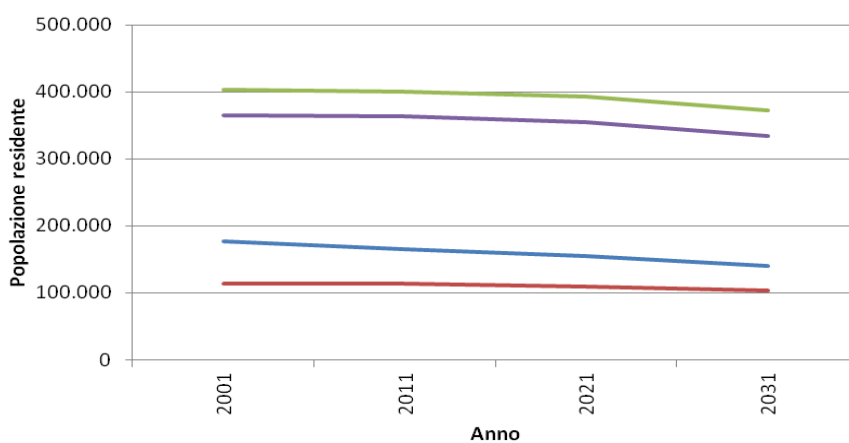
L’analisi per Corona PUMS evidenzia come il fenomeno, generalizzato a tutta la provincia, in termini relativi sia molto più rilevante in città, mentre nelle altre Corone si attesta su valori più bassi, con una maggiore accentuazione (-9,9%) nella Prima Corona.

Corona	2001	2011	2021	2031
Corona 0	176.677	165.532	154.294	140.473
Corona 1	114.466	113.203	109.678	103.160
Corona 2	403.515	400.915	392.710	372.912
Corona 3	364.838	363.211	355.086	334.775
Provincia	1.059.496	1.042.861	1.011.768	951.320

**Tabella 4.3 - Popolazione italiana residente in provincia di Brescia per Corona PUMS. Proiezioni 2001-2031, valori assoluti**

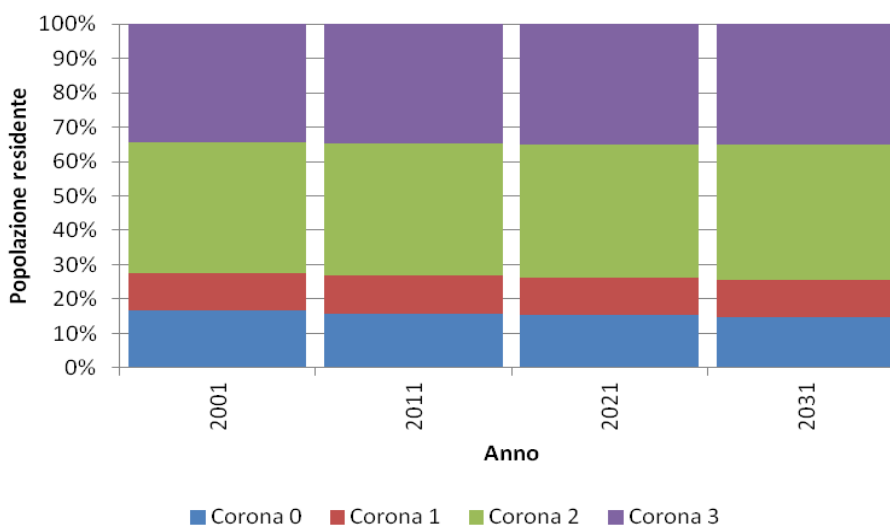
Corona	Var.2001-2031	%	Var.2011-2031	%	Var.2021-2031	%
<b>Corona 0</b>	-36.204	-20,5%	-25.059	-15,1%	-13.821	-9,0%
<b>Corona 1</b>	-11.306	-9,9%	-10.043	-8,9%	-6.518	-5,9%
<b>Corona 2</b>	-30.603	-7,6%	-28.003	-7,0%	-19.798	-5,0%
<b>Corona 3</b>	-30.063	-8,2%	-28.436	-7,8%	-20.311	-5,7%
<b>Provincia</b>	-108.176	-10,2%	-91.541	-8,8%	-60.448	-6,0%

**Tabella 4.4 - Popolazione italiana residente in provincia di Brescia per Corona PUMS. Proiezioni 2001-2031, valori percentuali**



**Figure 4.14 e 4.15 – Popolazione italiana residente in provincia di Brescia per Corona PUMS. Proiezioni 2001-2031, valori assoluti**





**Figura 4.16 – Popolazione italiana residente in provincia di Brescia per Corona PUMS. Proiezioni 2001-2031, valori percentuali**

L'analisi per Quadrante PUMS evidenzia invece come, a parte la città, il fenomeno sia di maggior rilevanza nei Quadranti Est e Nord.

Quadrante	2001	2011	2021	2031
<b>Brescia città</b>	176.677	165.532	154.294	140.473
<b>Nord</b>	111.852	111.452	108.739	102.589
<b>West</b>	315.679	315.752	309.572	293.253
<b>Sud</b>	226.695	226.288	222.207	210.978
<b>Est</b>	228.593	223.837	216.956	204.027
<b>Provincia</b>	1.059.496	1.042.861	1.011.768	951.320

**Tabella 4.5 - Popolazione italiana residente in provincia di Brescia per Quadrante PUMS. Proiezioni 2001-2031, valori assoluti**

Quadrante	Var.2001-2031	%	Var.2011-2031	%	Var.2021-2031	%
<b>Brescia città</b>	-36.204	-20,5%	-25.059	-15,1%	-13.821	-9,0%
<b>Nord</b>	-9.263	-8,3%	-8.863	-8,0%	-6.150	-5,7%
<b>West</b>	-22.426	-7,1%	-22.499	-7,1%	-16.319	-5,3%
<b>Sud</b>	-15.717	-6,9%	-15.310	-6,8%	-11.229	-5,1%
<b>Est</b>	-24.566	-10,7%	-19.810	-8,9%	-12.929	-6,0%
<b>Provincia</b>	-108.176	-10,2%	-91.541	-8,8%	-60.448	-6,0%

**Tabella 4.6 - Popolazione italiana residente in provincia di Brescia per Quadrante PUMS. Proiezioni 2001-2031, valori percentuali**

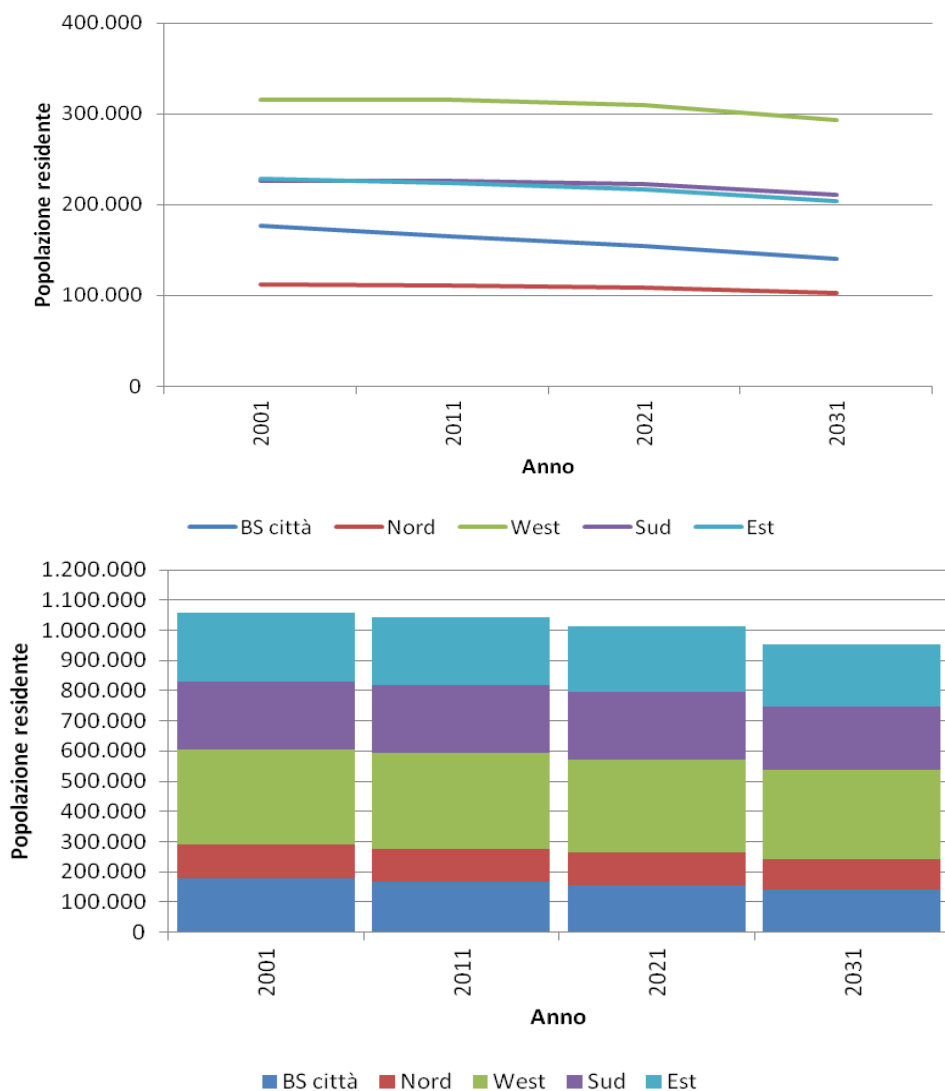


Figure 4.17 e 4.18 – Popolazione italiana residente in provincia di Brescia per Quadrante PUMS. Proiezioni 2001-2031, valori assoluti

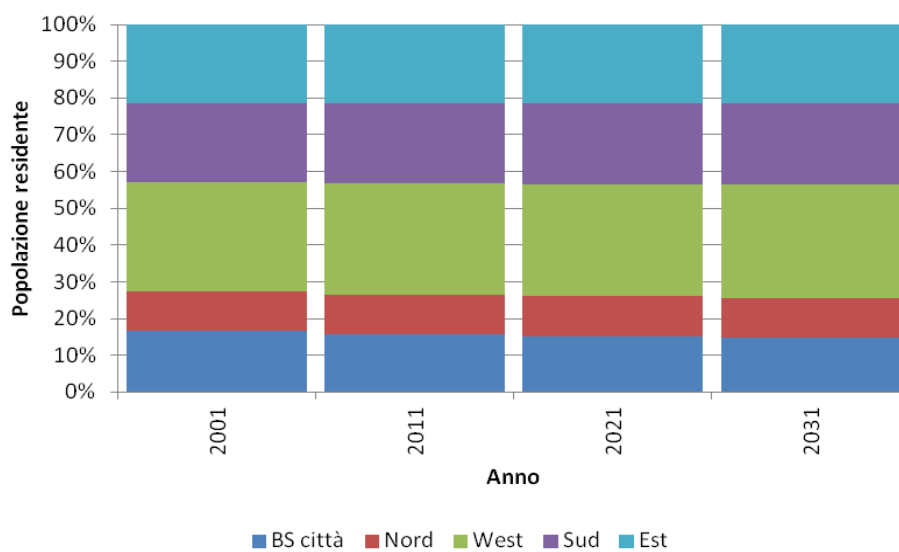
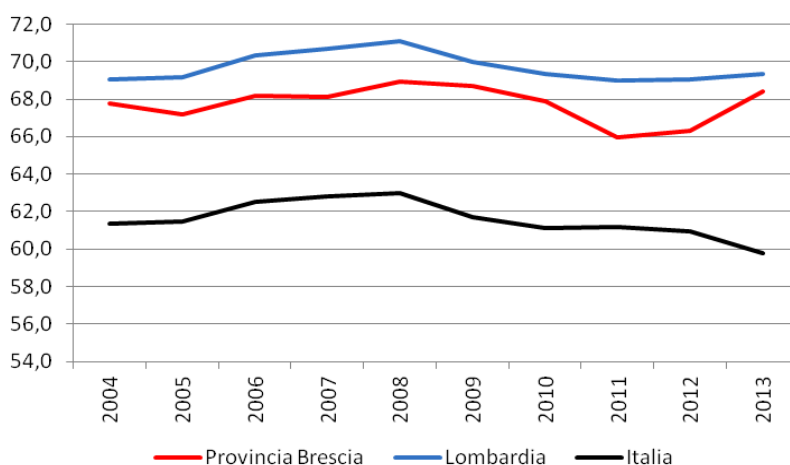


Figura 4.19 – Popolazione italiana residente in provincia di Brescia per Quadrante PUMS. Proiezioni 2001-2031, valori percentuali

## 5 LA CONDIZIONE SOCIO-ECONOMICA DELLE FAMIGLIE BRESCIANE

I dati statistici disponibili sulle condizioni socio economiche delle famiglie bresciane, non hanno un livello di disaggregazione tale da consentire un'analisi di dettaglio analoga alle precedenti.

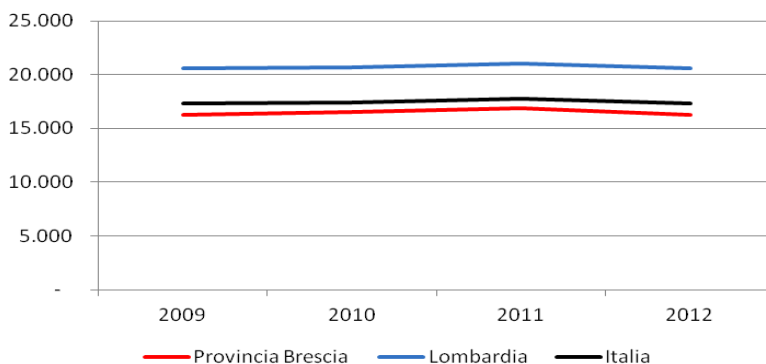
Si evidenzia però, da un confronto tra i dati provinciali, regionali e nazionali, come Brescia, pur nelle difficoltà evidenziate dalla crisi economica iniziata nel 2008, ha ancora una capacità economica rilevante, con tassi di occupazione molto più elevanti del resto d'Italia, così come tassi più bassi di giovani che non studiano e non lavorano.



**Figura 5.1 – Tasso di occupazione della popolazione 20-64 anni**

Per quanto riguarda invece la “ricchezza” delle famiglie, espressa dal reddito, bisogna chiarire che la lettura del dato medio va ponderata con la composizione della popolazione.

Il reddito medio delle famiglie bresciane andrebbe distinto tra famiglie italiane e straniere, dato che è provato da numerose analisi che il reddito dei cittadini stranieri è considerevolmente inferiore a quello degli italiani. Data la loro numerosità in provincia di Brescia, questo comporta un risultato medio molto basso e decisamente inferiore alla media lombarda ma anche italiana.



**Figura 5.2 – Reddito disponibile delle famiglie consumatrici pro capite**

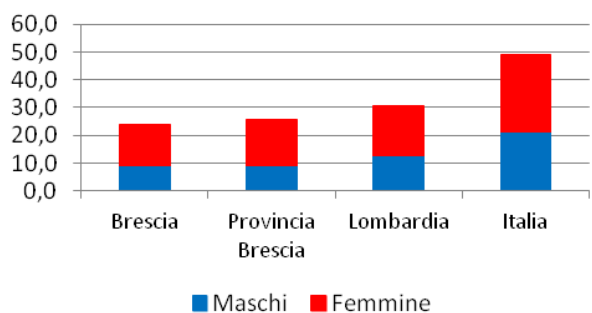


Figura 5.3 – Persone di 15-29 anni che non lavorano e non studiano (NEET) - 2001

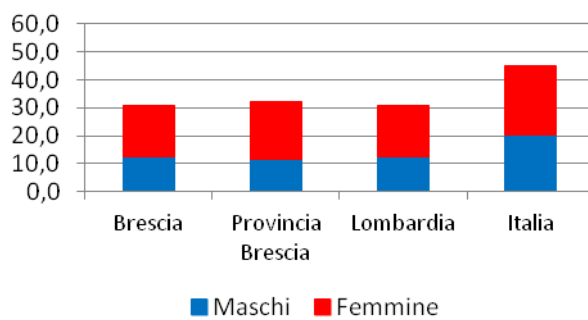


Figura 5.4 – Persone di 15-29 anni che non lavorano e non studiano (NEET) - 2011

## 6 ATTIVITÀ ECONOMICHE: UNITÀ LOCALI E ADDETTI A LIVELLO PROVINCIALE

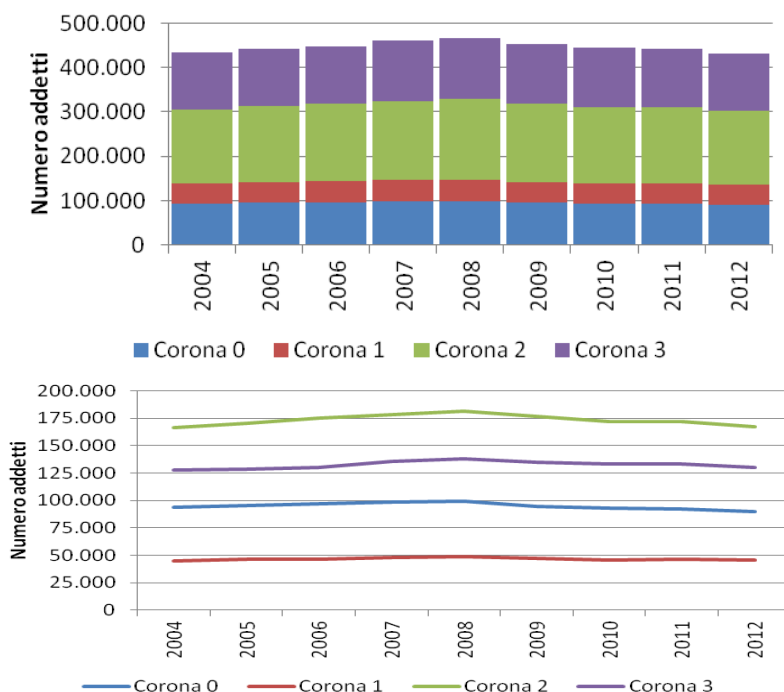
Brescia è stata sempre identificata con la provincia “che lavora”, caratterizzata da una struttura produttiva, soprattutto industriale, composta principalmente da medie e piccole imprese, spesso artigianali, con attività a elevato contenuto di lavoro e basso contenuto tecnologico.

In realtà questa struttura, come vedremo nella analisi per settore di attività economica, sta mutando rapidamente, riducendo il peso dell’industria a favore di quello dei servizi.

Una prima constatazione, nell’analizzare i dati del periodo 2004-2012, è che diminuiscono, seppur di poco gli addetti in provincia (-0,1%) e in maniera più consistente in città (-4,3%), ma che contestualmente in entrambi gli ambiti aumentano le Unità Locali (+4,4% in provincia e +2,7% in città), a sottolineare una ulteriore diminuzione della dimensione media delle Unità Locali.

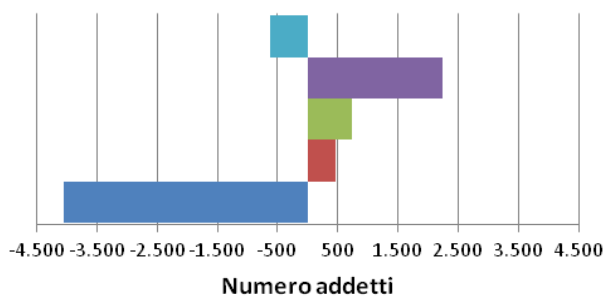
	Addetti										Var. 2004-2012	Var. %
Corona	2004	2005	2006	2007	2008	2009	2010	2011	2012			
<b>Corona 0</b>	93.634	95.494	96.822	98.177	98.998	94.787	93.134	92.010	89.577	-4.057	-4,3%	
<b>Corona 1</b>	44.796	46.578	46.475	47.682	48.497	47.044	45.850	46.246	45.250	454	+1,0%	
<b>Corona 2</b>	166.492	170.661	175.259	178.185	181.476	176.324	171.630	171.642	167.234	743	+0,4%	
<b>Corona 3</b>	128.121	128.904	130.041	135.797	137.984	134.881	133.399	133.058	130.351	2.231	+1,7%	
<b>Provincia</b>	433.042	441.638	448.597	459.841	466.955	453.035	444.012	442.956	432.413	-629	-0,1%	

**Tabella 6.1 - Addetti per Corona PUMS, 2004-2012**



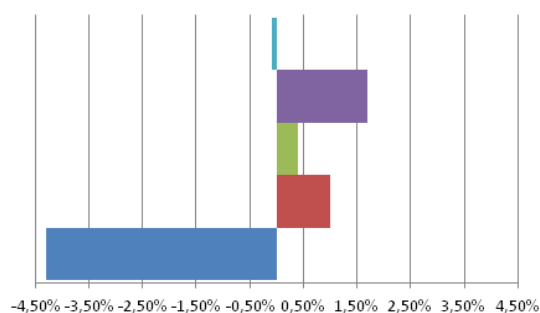
**Figure 6.1 e 6.2 – Addetti per anno e per Corona PUMS, 2004-2012**

Dall’analisi dei dati per Corona, si evidenzia come questo dato sia confermato ovunque in provincia (tranne che in città), con un aumento relativo più accentuato nella Prima Corona.



■ Provincia ■ Corona 3 ■ Corona 2 ■ Corona 1 ■ Corona 0

**Figura 6.3 – Addetti per Corona PUMS. Variazione assoluta 2004-2012**

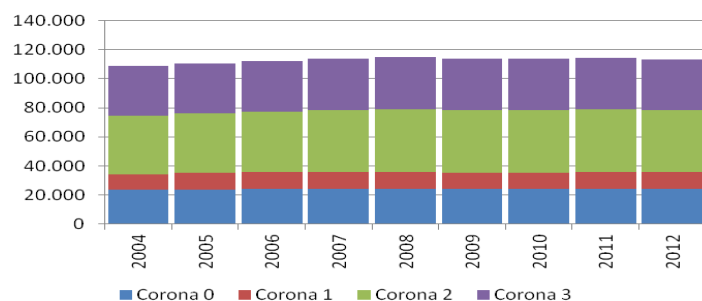


■ Provincia ■ Corona 3 ■ Corona 2 ■ Corona 1 ■ Corona 0

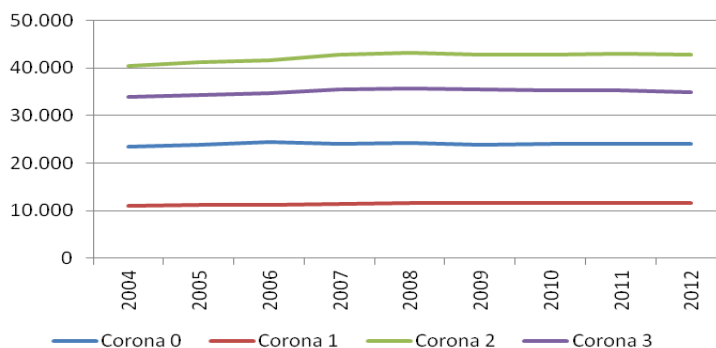
**Figura 6.4 – Addetti per Corona PUMS. Variazione percentuale 2004-2012**

Corona	Unità Locali										Var. 04-12	Var. %
	2004	2005	2006	2007	2008	2009	2010	2011	2012			
<b>Corona 0</b>	23.420	23.866	24.339	24.138	24.251	23.943	23.976	24.124	24.051	631	+2,7%	
<b>Corona 1</b>	10.944	11.216	11.282	11.489	11.648	11.562	11.538	11.630	11.524	580	+5,3%	
<b>Corona 2</b>	40.351	41.218	41.601	42.759	43.201	42.880	42.764	43.018	42.847	2.496	+6,2%	
<b>Corona 3</b>	33.888	34.368	34.774	35.404	35.643	35.420	35.310	35.266	34.975	1.087	+3,2%	
<b>Provincia</b>	108.603	110.668	111.996	113.790	114.743	113.805	113.588	114.038	113.397	4.794	+4,4%	

**Tabella 6.2 – Unità Locali per Corona PUMS, 2004-2012**



■ Corona 0 ■ Corona 1 ■ Corona 2 ■ Corona 3



— Corona 0 — Corona 1 — Corona 2 — Corona 3

**Figure 6.5 e 6.6 – Unità Locali per anno e per Corona PUMS**

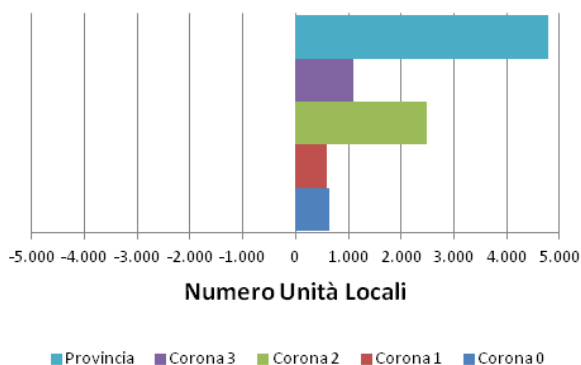


Figura 6.7 – Unità Locali per Corona PUMS. Variazione assoluta 2004-2012

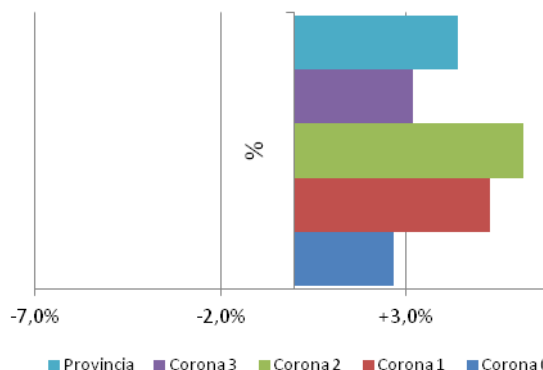


Figura 6.8 – Unità Locali per Corona PUMS. Variazione percentuale 2004-2012

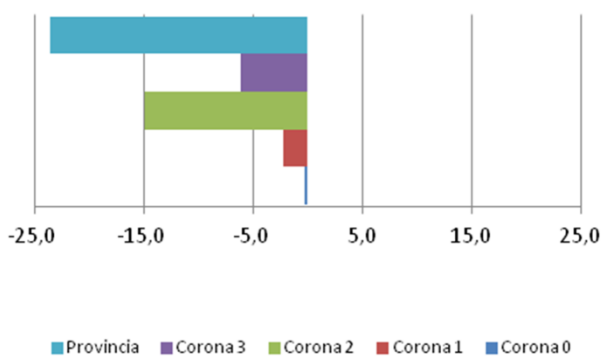


Figura 6.9 – Addetti per Unità Locali per Corona PUMS. Variazione assoluta 2004-2012

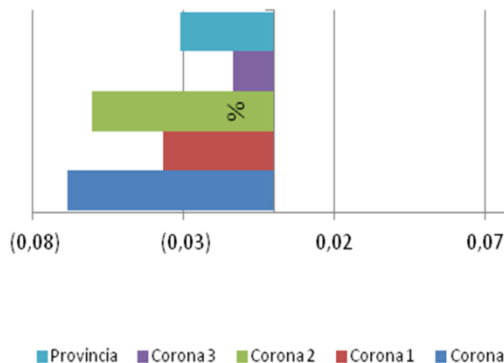


Figura 6.10 – Addetti per Unità Locali per Corona PUMS. Variazione percentuale 2004-2012

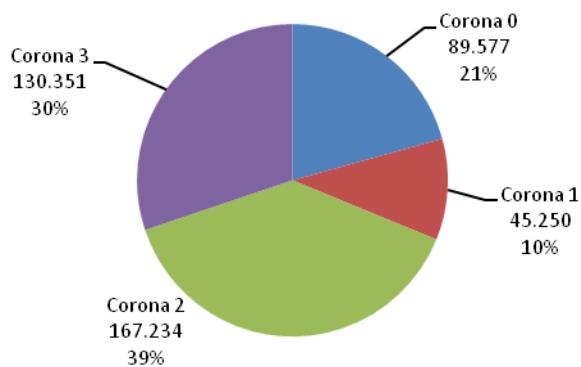


Figura 6.11 – Addetti per Corona PUMS, 2012

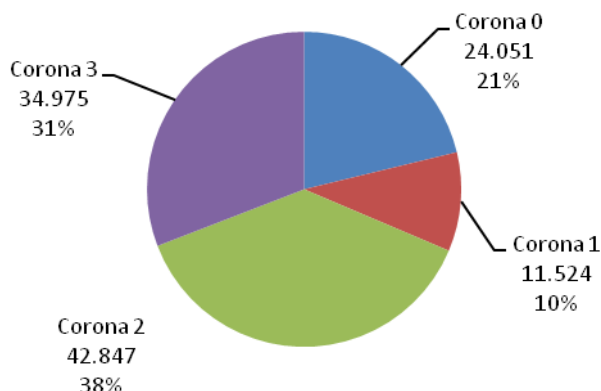


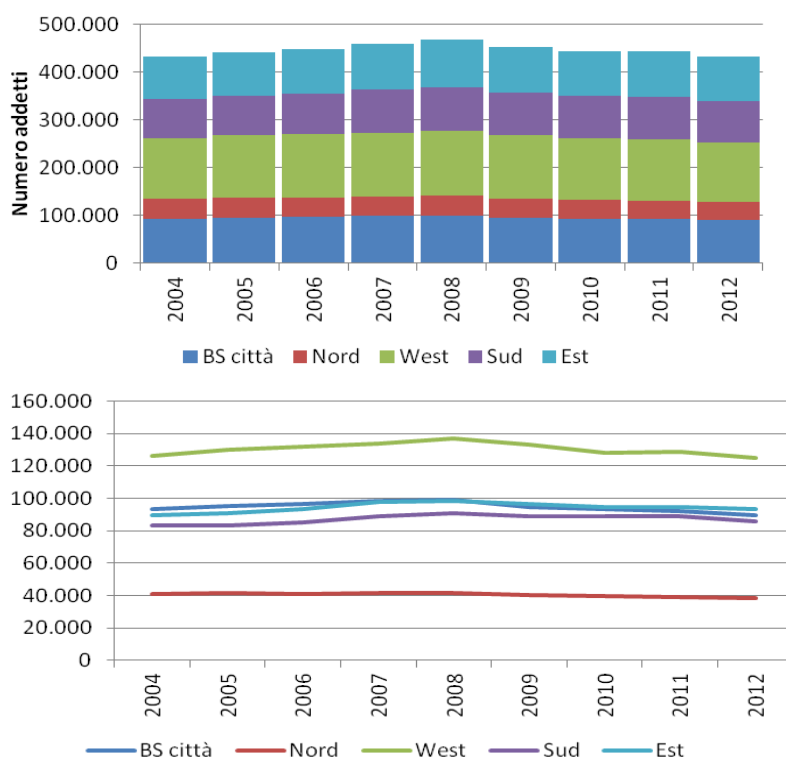
Figura 6.12 – Unità Locali per Corona PUMS, 2012

Se invece si procede all'analisi per Quadrante PUMS, si può notare come il numero degli addetti del Quadrante Nord cali del 6,6% dal 2004 al 2012 e, unico caso, calino anche il numero di Unità Locali, a indicare una situazione di particolare criticità per il territorio.

Il Quadrante Ovest perde addetti, ma vede crescere le Unità Locali, mentre i Quadranti Sud ed Est vedono crescere entrambi.



Quadrante	Addetti										
	2004	2005	2006	2007	2008	2009	2010	2011	2012	Var. 2004-2012	Var. %
<b>BS città</b>	93.634	95.494	96.822	98.177	98.998	94.787	93.134	92.010	89.577	-4.057	-4,3%
<b>Nord</b>	40.835	41.325	41.207	41.341	41.484	40.105	39.523	38.811	38.152	-2.683	-6,6%
<b>West</b>	126.216	130.232	132.020	133.704	137.142	132.988	128.263	129.038	125.229	-988	-0,8%
<b>Sud</b>	83.059	83.456	85.393	89.152	91.055	88.780	88.688	88.763	86.060	3.001	+3,6%
<b>Est</b>	89.298	91.131	93.155	97.467	98.276	96.374	94.404	94.334	93.395	4.097	+4,6%
<b>Provincia</b>	433.042	441.638	448.597	459.841	466.955	453.035	444.012	442.956	432.413	-629	-0,1%

**Tabella 6.3 – Addetti per Quadrante PUMS, 2004-2012**

**Figure 6.13 e 6.14 – Addetti per anno e per Quadrante PUMS, 2004-2012**

Quadrante	Unità Locali										
	2004	2005	2006	2007	2008	2009	2010	2011	2012	Var. 2004-2012	Var. %
<b>BS città</b>	23.420	23.866	24.339	24.138	24.251	23.943	23.976	24.124	24.051	631	2,7%
<b>Nord</b>	9.539	9.655	9.638	9.604	9.677	9.543	9.527	9.406	9.299	-240	-2,5%
<b>West</b>	30.725	31.331	31.703	32.536	32.898	32.646	32.434	32.548	32.486	1761	5,7%
<b>Sud</b>	20.521	20.859	21.177	21.671	21.813	21.651	21.548	21.732	21.417	896	4,4%
<b>Est</b>	24.398	24.957	25.139	25.841	26.104	26.022	26.103	26.228	26.144	1.746	7,2%
<b>Provincia</b>	108.603	110.668	111.996	113.790	114.743	113.805	113.588	114.038	113.397	4794	4,4%

**Tabella 6.4 – Unità Locali per Quadrante PUMS, 2004-2012**

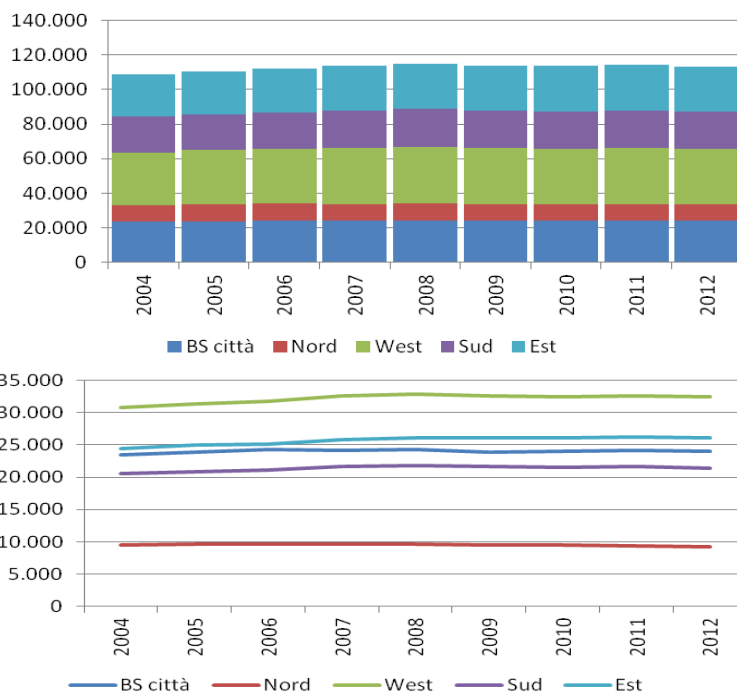


Figure 6.15 e 6.16 – Unità Locali per anno e per Quadrante PUMS

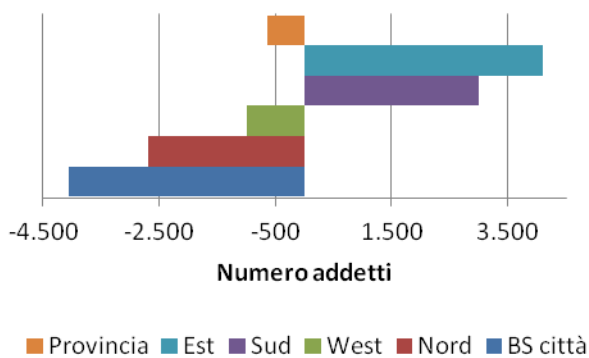


Figura 6.17 – Addetti per anno e per Quadrante PUMS. Variazione assoluta 2004-2012

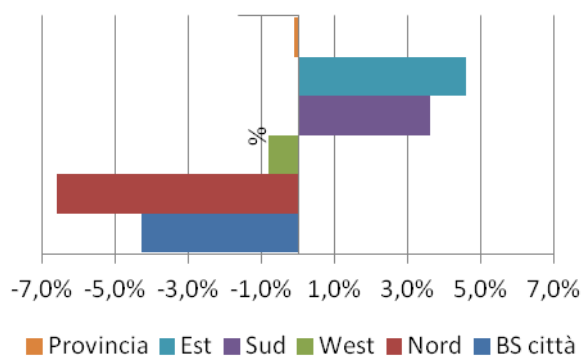


Figura 6.18 – Addetti per anno e per Quadrante PUMS. Variazione percentuale 2004-2012

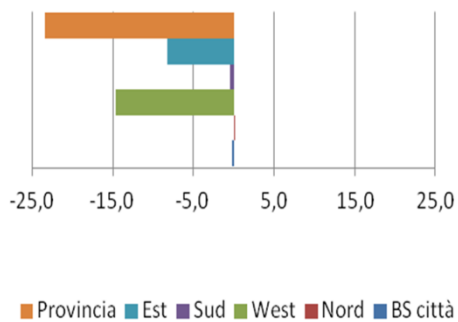


Figura 6.19 – Addetti per Unità Locali per anno e Quadrante PUMS. Variazione assoluta 2004-2012

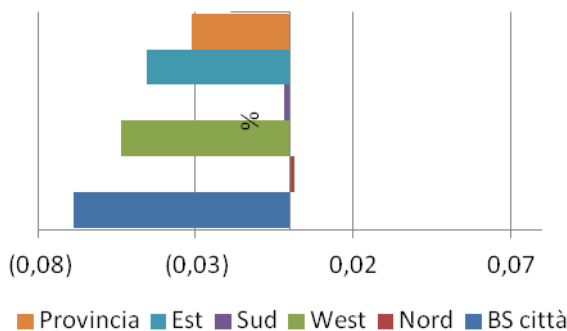
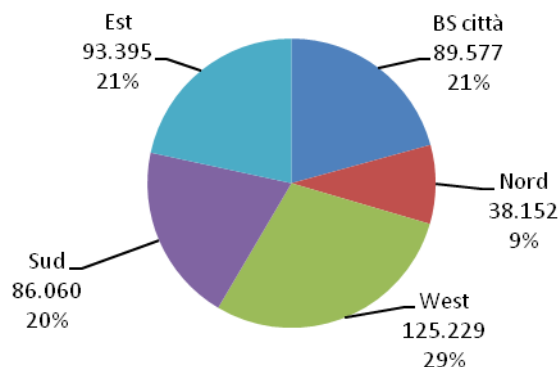
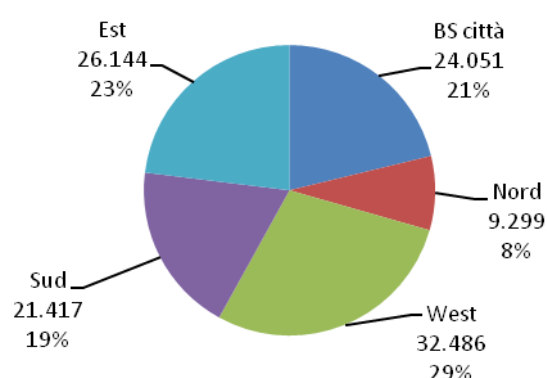


Figura 6.20 – Addetti per Unità Locali per anno e Quadrante PUMS. Variazione percentuale 2004-2012


**Figura 6.21 – Addetti per Quadrante PUMS, 2012**

**Figura 6.22 – Unità Locali per Quadrante PUMS, 2012**

## 6.1 INDUSTRIA, COMMERCIO E SERVIZI

La vocazione prettamente industriale della provincia di Brescia è stata messa in forte discussione negli ultimi anni.

Il numero di addetti e di Unità Locali, in crescita fino al 2007, ha avuto un forte calo con l'inizio della crisi economica, facendo registrare un -11% di addetti tra il 2005 e il 2012 e un -8,9% del numero di Unità Locali.

Il commercio, invece, ha visto contestualmente un aumento degli addetti (+9,%) a fronte di una riduzione delle Unità Locali (-3,5%), segnale del sempre maggior peso delle strutture di vendita medio-grande e della crisi del piccolo commercio anche di vicinato.

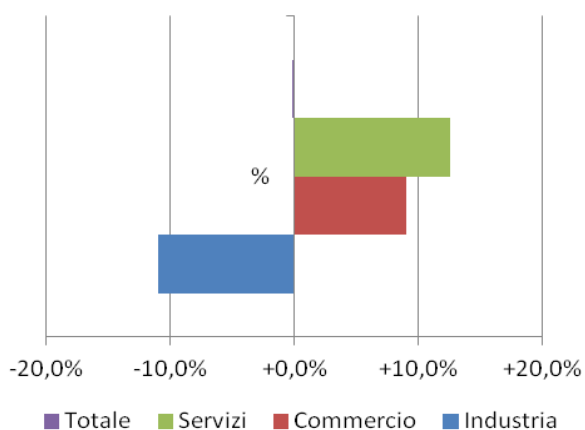
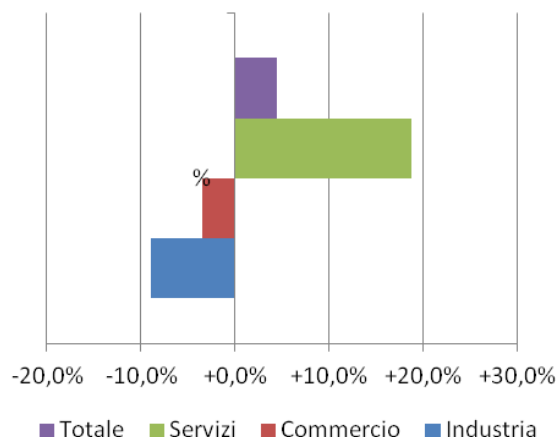
Il settore dei servizi è, invece, l'unico in aumento e traina l'intera provincia verso un risultato non del tutto negativo. Aumentano gli addetti (+12,6%), e le Unità Locali (+18,7%).

Settore economico	Addetti										Var. 2004-2012	Var. %
	2004	2005	2006	2007	2008	2009	2010	2011	2012			
<b>Industria</b>	222.770	222.003	224.772	229.291	228.766	219.133	210.346	207.310	198.270	-24.500	-11,0%	
<b>Commercio</b>	70.855	73.011	74.276	77.563	78.811	78.158	77.807	78.022	77.215	6.360	+9,0%	
<b>Servizi</b>	139.417	146.624	149.550	152.988	159.379	155.744	155.859	157.623	156.928	17.511	+12,6%	
<b>Totale</b>	433.042	441.638	448.597	459.841	466.955	453.035	444.012	442.956	432.413	-629	-0,1%	

**Tabella 6.5 - Addetti della provincia di Brescia per settore di attività economica, 2004-2012**

Settore economico	Unità Locali										Var. 2004-2012	Var. %
	2004	2005	2006	2007	2008	2009	2010	2011	2012			
<b>Industria</b>	34.291	34.752	34.858	35.218	34.698	33.565	32.629	32.080	31.228	-3.063	-8,9%	
<b>Commercio</b>	27.129	26.959	26.903	26.931	26.764	26.383	26.315	26.431	26.168	-961	-3,5%	
<b>Servizi</b>	47.183	48.957	50.235	51.641	53.281	53.857	54.644	55.527	56.001	8.818	+18,7%	
<b>Totale</b>	108.603	110.668	111.996	113.790	114.743	113.805	113.588	114.038	113.397	4.794	+4,4%	

**Tabella 6.6 – Unità Locali della provincia di Brescia per settore di attività economica, 2004-2012**

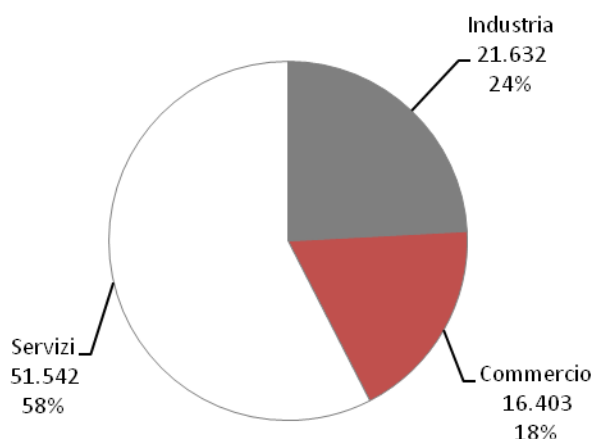
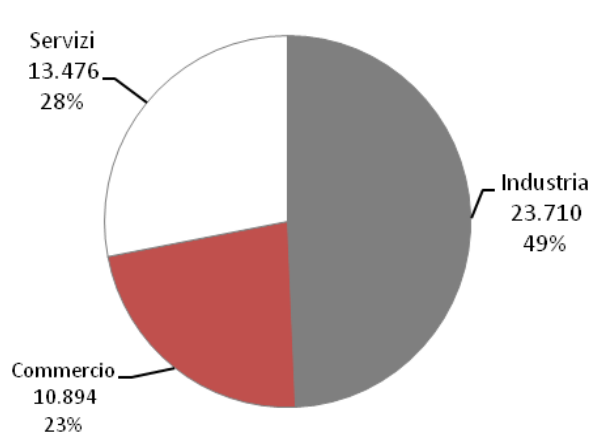
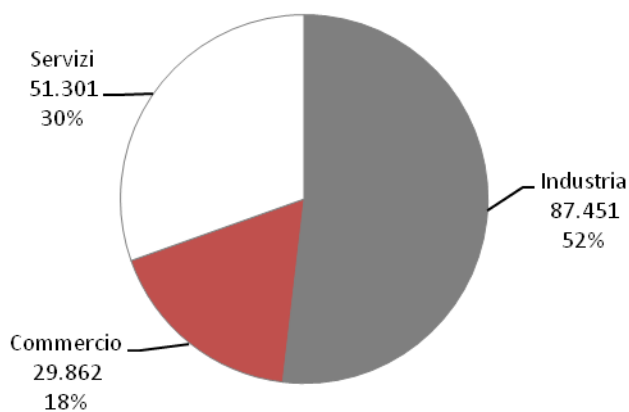
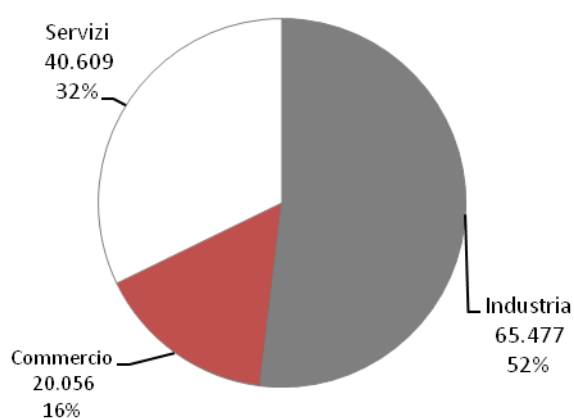
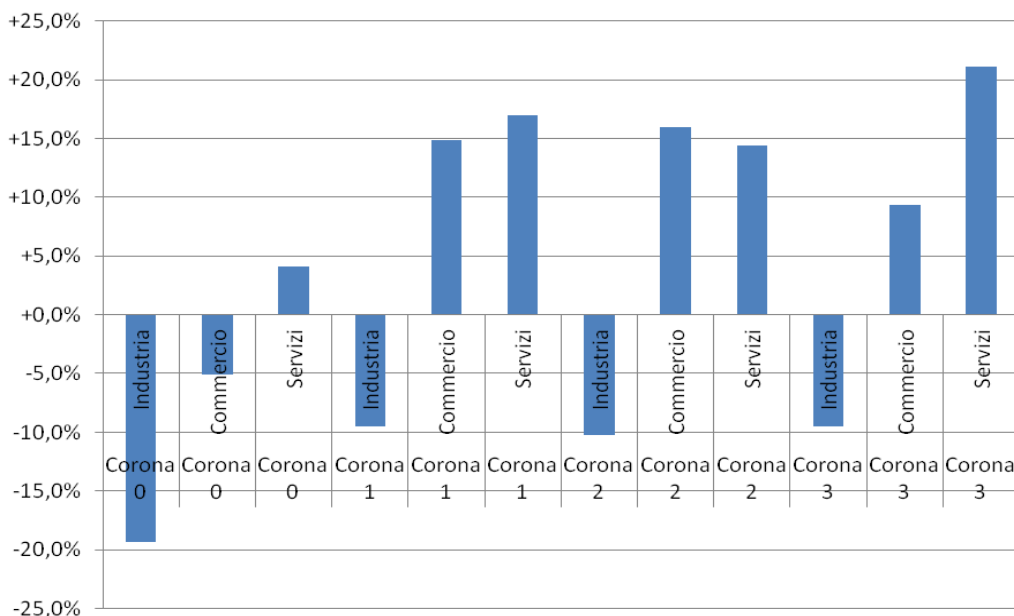

**Figura 6.23 – Addetti per settore economico. Variazione percentuale 2004-2012**

**Figura 6.24 – Unità Locali per settore economico. Variazione percentuale 2004-2012**

L'analisi per Corona PUMS evidenzia come questa chiave di lettura sia comune a tutta la provincia.

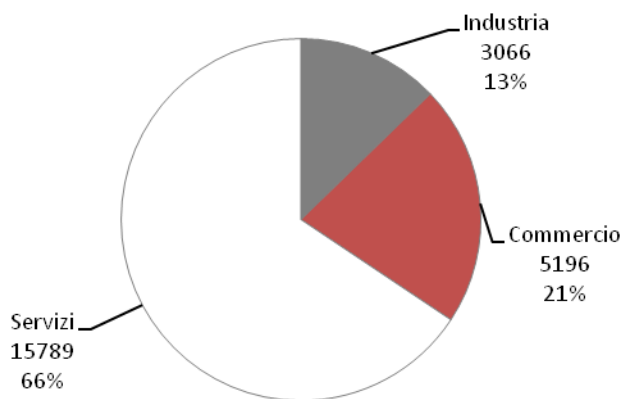
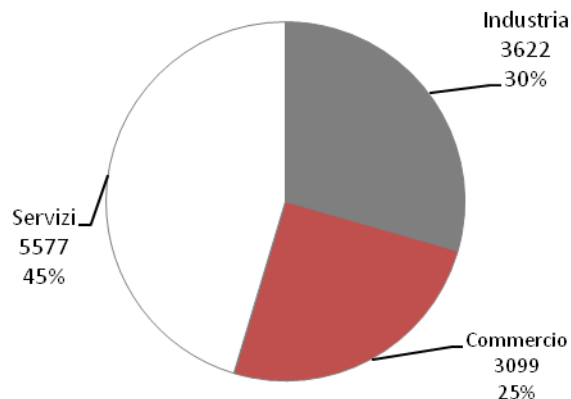
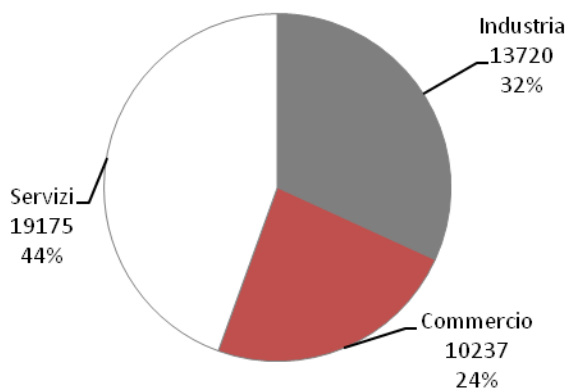
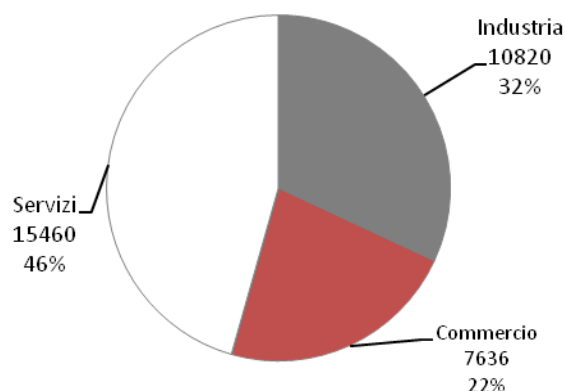
L'unica, non banale, differenza consiste nel fatto che l'unico territorio in cui il commercio fa registrare un saldo molto negativo è quello di Brescia città, in cui calano sia gli addetti (-5%), sia le Unità Locali (-11,9%).

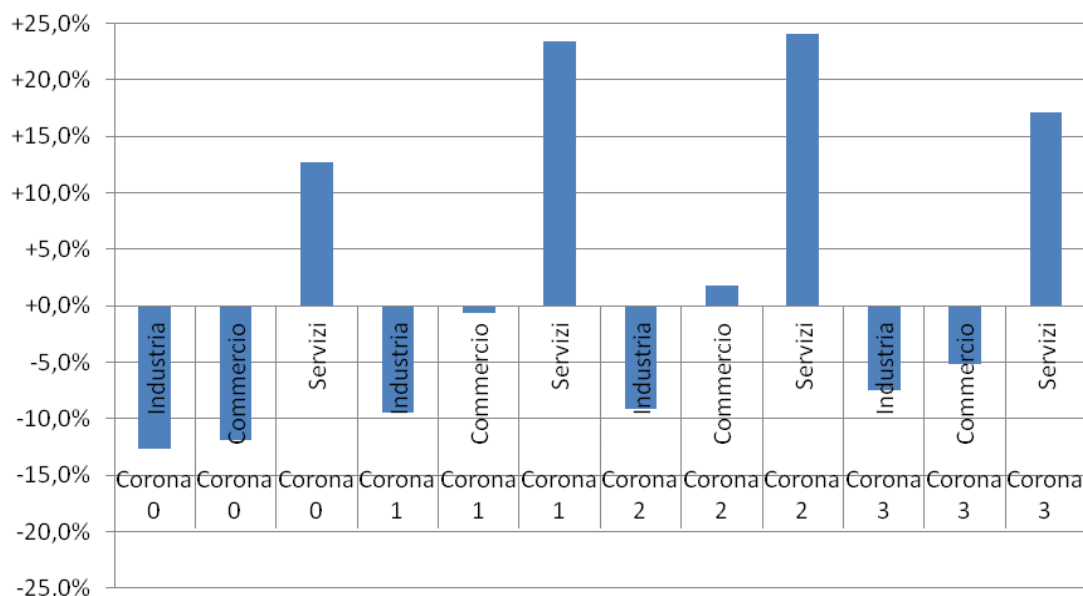
		<b>Addetti</b>										
Corona	Settore economico	2004	2005	2006	2007	2008	2009	2010	2011	2012	Var 04-12	Var %
Corona 0	Industria	26.826	26.544	27.446	27.093	26.330	24.965	24.047	23.047	21.632	-5.194	-19,4%
Corona 0	Commercio	17.275	16.817	17.077	17.134	17.501	16.990	16.771	16.689	16.403	-872	-5,0%
Corona 0	Servizi	49.533	52.133	52.299	53.950	55.167	52.832	52.315	52.273	51.542	2.009	+4,1%
Corona 1	Industria	26.208	26.121	25.980	26.488	26.401	25.312	24.485	24.382	23.710	-2.498	-9,5%
Corona 1	Commercio	9.483	10.596	10.658	10.894	11.324	11.268	11.053	11.057	10.894	1.411	+14,9%
Corona 1	Servizi	11.517	12.362	12.213	12.871	13.561	13.195	13.068	13.583	13.476	1.959	+17,0%
Corona 2	Industria	97.380	97.824	99.571	101.639	101.698	98.012	93.521	91.979	87.451	-9.929	-10,2%
Corona 2	Commercio	25.751	26.950	27.746	29.456	29.982	29.980	29.759	30.051	29.862	4.111	+16,0%
Corona 2	Servizi	44.832	47.382	49.384	48.517	51.362	49.929	49.935	51.065	51.301	6.469	+14,4%
Corona 3	Industria	72.356	71.514	71.774	74.071	74.336	70.843	68.292	67.901	65.477	-6.879	-9,5%
Corona 3	Commercio	18.346	18.648	18.795	20.079	20.003	19.920	20.224	20.225	20.056	1.710	+9,3%
Corona 3	Servizi	33.535	34.748	35.655	37.649	39.288	39.789	40.542	40.702	40.609	7.074	+21,1%
	<b>Totale</b>	433.042	441.638	448.597	459.841	466.955	453.035	444.012	442.956	432.413	-629	-0,1%

**Tabella 6.7 – Addetti per Corona PUMS e settore di attività economica, 2004-2012**


**Figura 6.25 – Addetti Corona 0, 2012**

**Figura 6.26 – Addetti Corona 1, 2012**

**Figura 6.27 – Addetti Corona 2, 2012**

**Figura 6.28 – Addetti Corona 3, 2012**

**Figura 6.29 – Addetti per settore di attività economica per Corona PUMS. Variazione percentuale 2004-2012**

Corona	Settore economico	Unità Locali									Var 04-12	Var. %
		2004	2005	2006	2007	2008	2009	2010	2011	2012		
Corona 0	Industria	3510	3549	3638	3657	3559	3353	3276	3244	3066	-444	-12,6%
Corona 0	Commercio	5900	5768	5759	5522	5449	5269	5239	5254	5196	-704	-11,9%
Corona 0	Servizi	14010	14549	14942	14959	15243	15321	15461	15626	15789	1.779	+12,7%
Corona 1	Industria	4000	4059	4026	4027	4000	3895	3777	3718	3622	-378	-9,5%
Corona 1	Commercio	3118	3141	3120	3142	3152	3136	3164	3160	3099	-19	-0,6%
Corona 1	Servizi	4517	4720	4837	5079	5285	5334	5380	5542	5577	1.060	+23,5%
Corona 2	Industria	15090	15263	15254	15484	15261	14741	14300	14049	13720	-1.370	-9,1%
Corona 2	Commercio	10057	10095	10059	10257	10265	10193	10130	10263	10237	180	+1,8%
Corona 2	Servizi	15455	16126	16538	17281	17968	18235	18606	18987	19175	3.720	+24,1%
Corona 3	Industria	11691	11881	11940	12050	11878	11576	11276	11069	10820	-871	-7,5%
Corona 3	Commercio	8054	7955	7965	8010	7898	7785	7782	7754	7636	-418	-5,2%
Corona 3	Servizi	13201	13562	13918	14322	14785	14967	15197	15372	15460	2.259	+17,1%
	<b>Totale</b>	108603	110668	111996	113790	114743	113805	113588	114038	113397	4.794	+4,4%

**Tabella 6.8 – Unità Locali per Corona PUMS e settore di attività economica, 2004-2012**

**Figura 6.30 – Unità Locali Corona 0, 2012**

**Figura 6.31 – Unità Locali Corona 1, 2012**

**Figura 6.32 – Unità Locali Corona 2, 2012**

**Figura 6.33 – Unità Locali Corona 3, 2012**

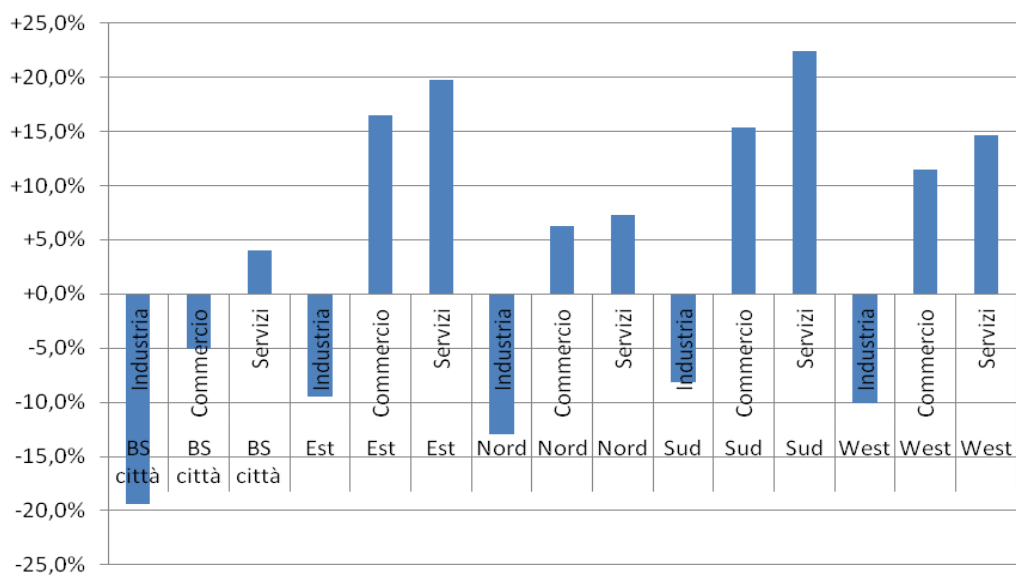

**Figura 6.34 – Unità Locali per settore di attività economica per Corona PUMS. Variazione percentuale 2004-2012**

L'analisi per Quadrante PUMS conferma quanto evidenziato in precedenza, ma mette in luce come i due Quadranti dove la criticità della deindustrializzazione è più evidente sono la città (-19,4% di addetti) e il Nord (-13%), con un analogo calo (maggiore nel Quadrante Nord che in città) del numero di Unità Locali.

Commercio e servizi, invece, fanno registrare significativi risultati positivi soprattutto a Est (Addetti: +16,5% nel commercio e +19,7 nei servizi), seguito dai Quadranti Sud e Ovest.

Quadrante PUMS	Settore economico	Addetti										Var. 2004-2012	Var. %
		2004	2005	2006	2007	2008	2009	2010	2011	2012			
BS città	Industria	26826	26544	27446	27093	26330	24965	24047	23047	21632	-5.194	-19,4%	
BS città	Commercio	17275	16817	17077	17134	17501	16990	16771	16689	16403	-872	-5,0%	
BS città	Servizi	49533	52133	52299	53950	55167	52832	52315	52273	51542	2.009	+4,1%	
Est	Industria	44568	44641	45057	46516	45531	43671	42081	41576	40351	-4.216	-9,5%	
Est	Commercio	15562	16308	16656	18023	18116	18198	18053	18386	18122	2.560	+16,5%	
Est	Servizi	29169	30183	31442	32928	34628	34505	34270	34373	34921	5.753	+19,7%	
Nord	Industria	27667	27324	27243	27032	26998	25804	24951	24446	24073	-3.594	-13,0%	
Nord	Commercio	4610	5025	4957	5094	5183	5111	5141	5101	4898	289	+6,3%	
Nord	Servizi	8558	8976	9007	9215	9302	9190	9432	9264	9181	623	+7,3%	
Sud	Industria	52692	52281	53080	54212	54618	52507	51018	50525	48397	-4.295	-8,2%	
Sud	Commercio	14461	15437	15747	16775	17065	16948	16940	16942	16676	2.215	+15,3%	
Sud	Servizi	19363	19738	19947	21451	22368	22364	23383	24040	23695	4.331	+22,4%	
West	Industria	71017	71213	71945	74438	75289	72184	68248	67716	63816	-7.200	-10,1%	
West	Commercio	18948	19424	19839	20537	20945	20911	20902	20905	21115	2.167	+11,4%	
West	Servizi	32794	35594	36855	35444	37913	36852	36460	37674	37589	4.795	+14,6%	
	<b>Totale</b>	<b>433042</b>	<b>441638</b>	<b>448597</b>	<b>459841</b>	<b>466955</b>	<b>453035</b>	<b>444012</b>	<b>442956</b>	<b>432413</b>	<b>-629</b>	<b>-0,1%</b>	

**Tabella 6.9 – Addetti per Quadrante PUMS e settore di attività economica, 2004-2012**



**Figura 6.35 – Addetti per settore di attività economica per Quadrante PUMS. Variazione percentuale 2004-2012**



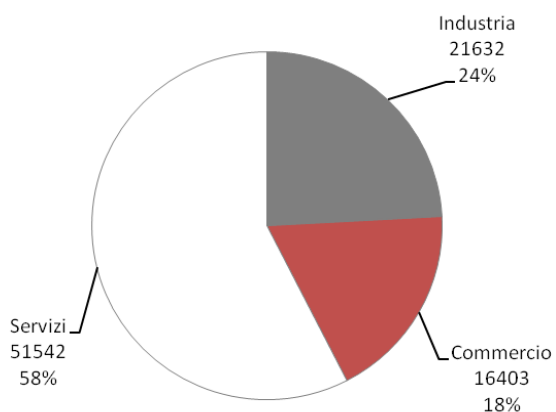


Figura 6.36 – Addetti Quadrante Brescia città, 2012

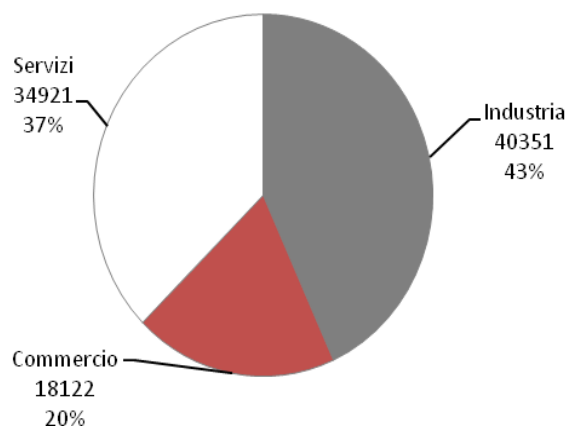


Figura 6.37 – Addetti Quadrante Est, 2012

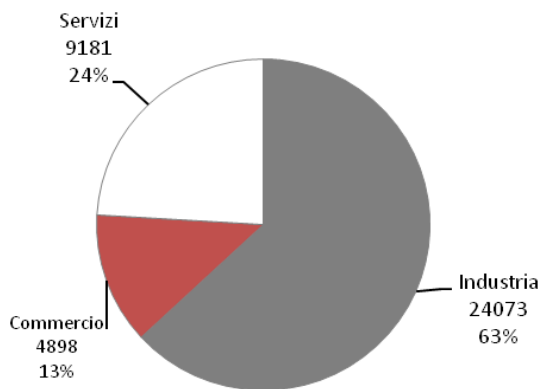


Figura 6.38 – Addetti Quadrante Nord, 2012

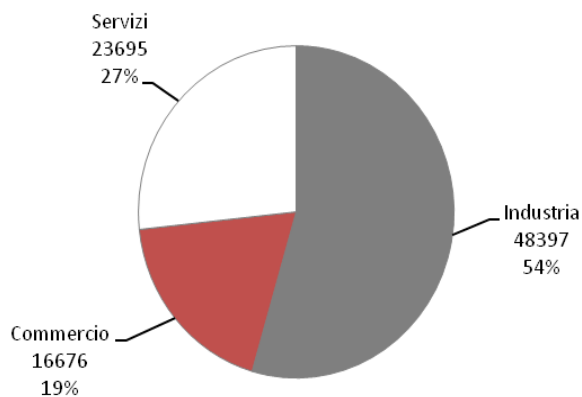


Figura 6.39 – Addetti Quadrante Sud, 2012

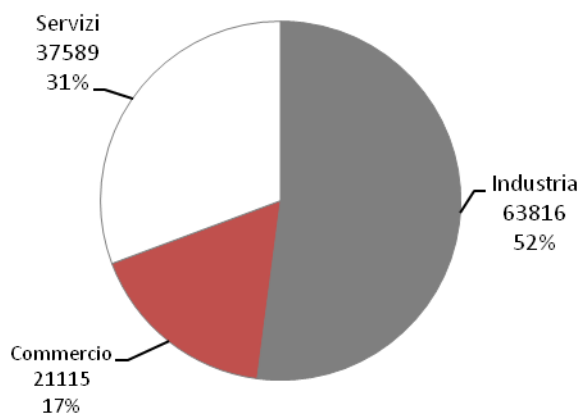
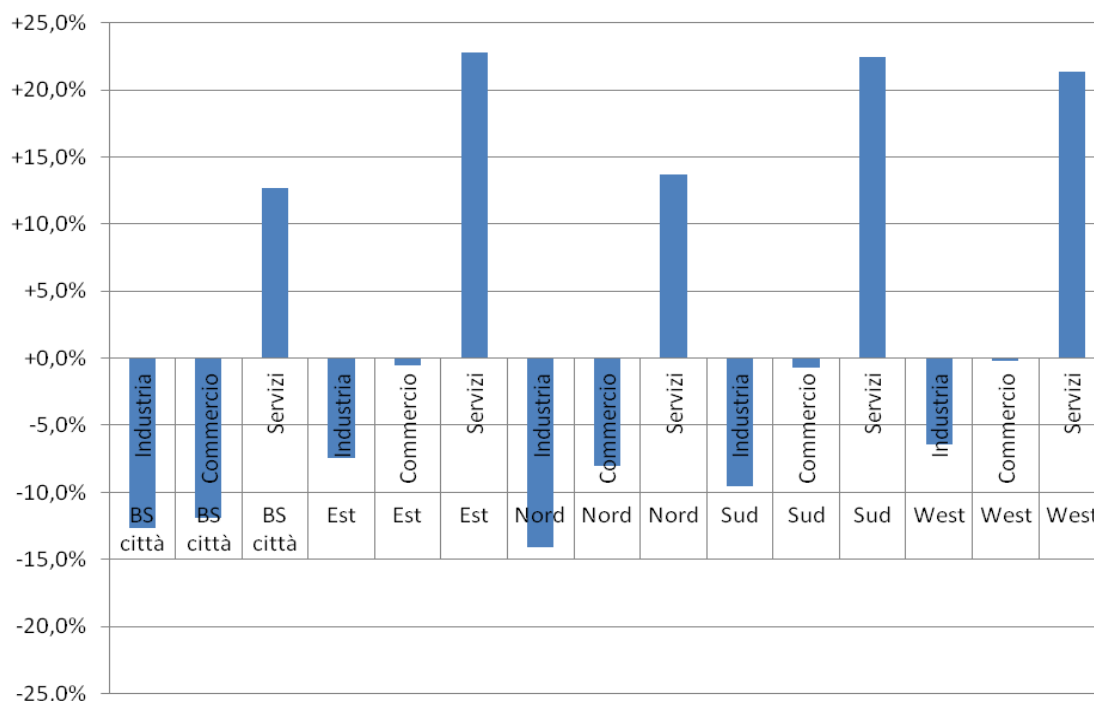


Figura 6.40 – Addetti Quadrante Ovest, 2012

Quadrante PUMS	Settore economico	Unità Locali										Var. 2004-2012	Var. %
		2004	2005	2006	2007	2008	2009	2010	2011	2012			
BS città	Industria	3510	3549	3638	3657	3559	3353	3276	3244	3066	-444	-12,6%	
BS città	Commercio	5900	5768	5759	5522	5449	5269	5239	5254	5196	-704	-11,9%	
BS città	Servizi	14010	14549	14942	14959	15243	15321	15461	15626	15789	1.779	+12,7%	
Est	Industria	7858	8030	7979	8071	7953	7698	7509	7395	7271	-587	-7,5%	
Est	Commercio	6142	6187	6153	6239	6203	6176	6167	6172	6110	-32	-0,5%	
Est	Servizi	10398	10740	11007	11531	11948	12148	12427	12661	12763	2.365	+22,7%	
Nord	Industria	3867	3889	3843	3751	3695	3587	3513	3387	3321	-546	-14,1%	
Nord	Commercio	2173	2152	2139	2131	2115	2069	2084	2065	1999	-174	-8,0%	
Nord	Servizi	3499	3614	3656	3722	3867	3887	3930	3954	3979	480	+13,7%	
Sud	Industria	8211	8266	8312	8355	8207	7979	7738	7671	7426	-785	-9,6%	
Sud	Commercio	5407	5391	5447	5529	5477	5430	5422	5445	5369	-38	-0,7%	
Sud	Servizi	7358	7663	7861	8240	8562	8676	8764	9013	9011	1.653	+22,5%	
West	Industria	10845	11018	11086	11384	11284	10948	10593	10383	10144	-701	-6,5%	
West	Commercio	7507	7461	7405	7510	7520	7439	7403	7495	7494	-13	-0,2%	
West	Servizi	11918	12391	12769	13189	13661	13825	14062	14273	14459	2.541	+21,3%	
	<b>Totale</b>	108603	110668	111996	113790	114743	113805	113588	114038	113397	4.794	+4,4%	

**Tabella 6.10 – Unità Locali per Quadrante PUMS e settore di attività economica, 2004-2012**

**Figura 6.41 – Unità Locali per settore di attività economica per Quadrante PUMS. Variazione percentuale 2004-2012**

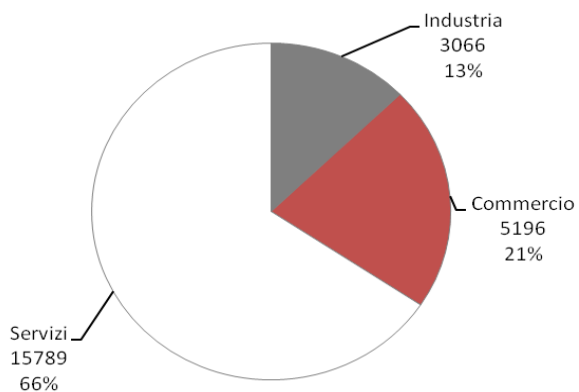


Figura 6.42 – Unità locali Quadrante Brescia città, 2012

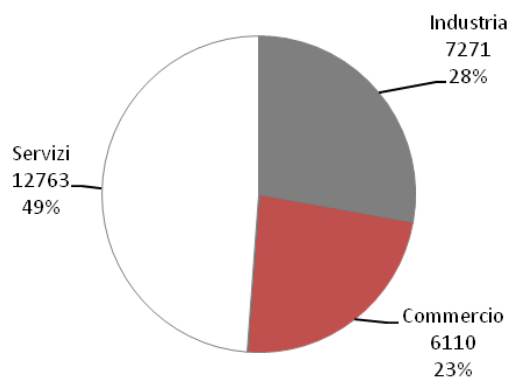


Figura 6.43 – Unità Locali Quadrante Est, 2012

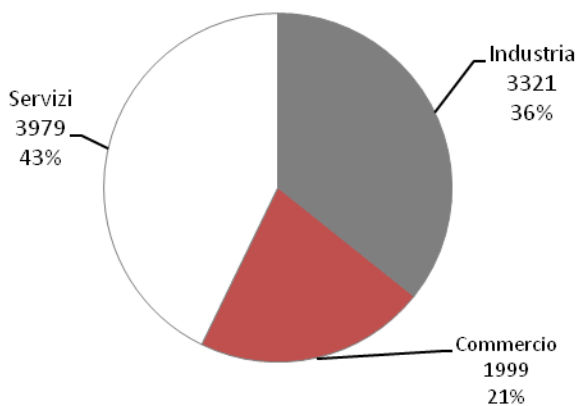


Figura 6.44 – Unità Locali Quadrante Nord, 2012

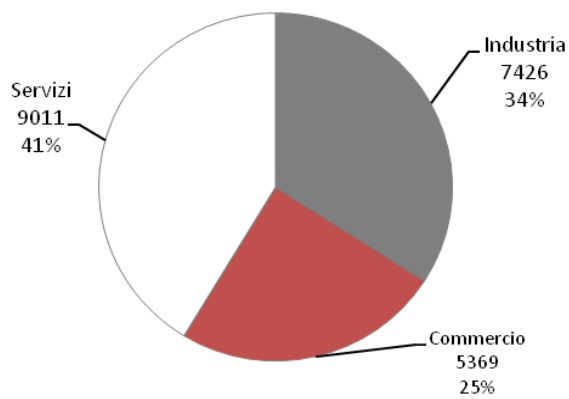


Figura 6.45 – Unità Locali Quadrante Sud, 2012

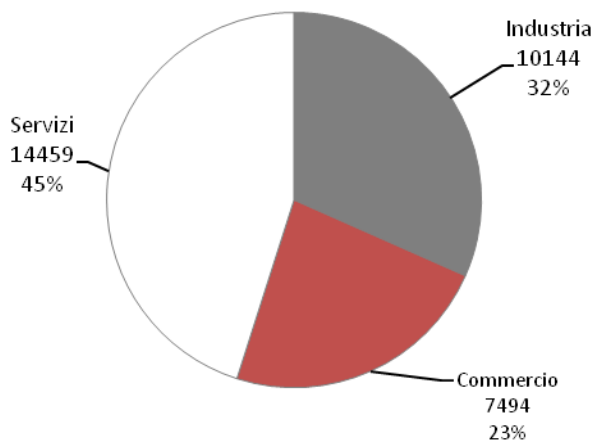


Figura 6.46 – Unità Locali Quadrante Ovest, 2012

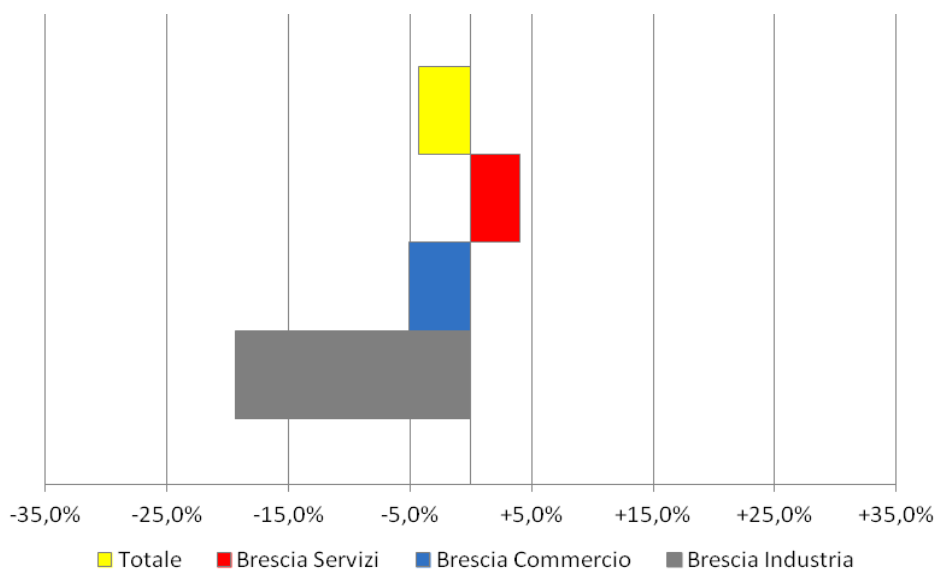
**7 ATTIVITÀ ECONOMICHE: UNITÀ LOCALI E ADDETTI A LIVELLO COMUNALE**

		<b>Addetti</b>										
<b>Zona</b>	<b>Settore</b>	<b>2004</b>	<b>2005</b>	<b>2006</b>	<b>2007</b>	<b>2008</b>	<b>2009</b>	<b>2010</b>	<b>2011</b>	<b>2012</b>	<b>Var. 2004-2012</b>	<b>Var. %</b>
<b>Brescia</b>	<b>Industria</b>	26.826	26.544	27.446	27.093	26.330	24.965	24.047	23.047	21.632	-5.194	-19,4%
<b>Brescia</b>	<b>Commercio</b>	17.275	16.817	17.077	17.134	17.501	16.990	16.771	16.689	16.403	-872	-5,0%
<b>Brescia</b>	<b>Servizi</b>	49.533	52.133	52.299	53.950	55.167	52.832	52.315	52.273	51.542	2.009	+4,1%
<b>Totale</b>	<b>Brescia</b>	93.634	95.494	96.822	98.177	98.998	94.787	93.134	92.010	89.577	-4.057	-4,3%

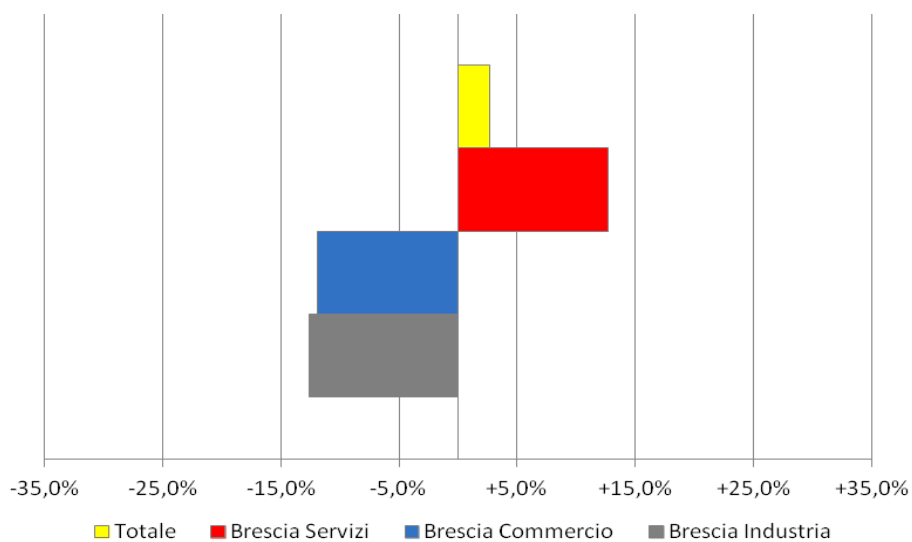
**Tabella 7.1 - Addetti per settore economico**

		<b>Unità Locali</b>										
<b>Zona</b>	<b>Settore</b>	<b>2004</b>	<b>2005</b>	<b>2006</b>	<b>2007</b>	<b>2008</b>	<b>2009</b>	<b>2010</b>	<b>2011</b>	<b>2012</b>	<b>Var. 2004-2012</b>	<b>Var. %</b>
<b>Brescia</b>	<b>Industria</b>	3.510	3.549	3.638	3.657	3.559	3.353	3.276	3.244	3.066	-444	-12,6%
<b>Brescia</b>	<b>Commercio</b>	5.900	5.768	5.759	5.522	5.449	5.269	5.239	5.254	5.196	-704	-11,9%
<b>Brescia</b>	<b>Servizi</b>	14.010	14.549	14.942	14.959	15.243	15.321	15.461	15.626	15.789	1.779	+12,7%
<b>Totale</b>	<b>Brescia</b>	23.420	23.866	24.339	24.138	24.251	23.943	23.976	24.124	24.051	631	+2,7%

**Tabella 7.2 – Unità Locali per settore economico**



**Figura 7.1 – Addetti per settore di attività economica. Variazione percentuale 2004-2012**



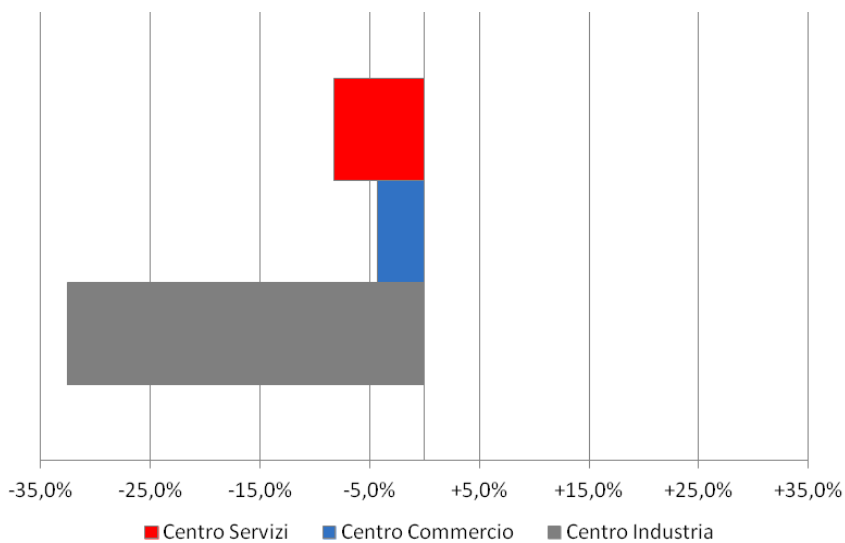
**Figura 7.2 – Unità Locali per settore di attività economica. Variazione percentuale 2004-2012**

Zona	Settore economico	Addetti										
		2004	2005	2006	2007	2008	2009	2010	2011	2012	Var. 2004-2012	Var. %
Nord	Industria	7.109	6.705	6.377	6.374	6.242	6.045	5.908	5.486	5.203	-1.905	-26,8%
Nord	Commercio	2.362	2.318	2.320	2.288	2.081	2.073	2.036	1.978	1.939	-423	-17,9%
Nord	Servizi	7.802	9.795	7.413	7.753	7.827	7.267	7.655	7.324	7.263	-539	-6,9%
Est	Industria	5.935	5.826	6.074	6.106	6.069	6.088	5.796	5.380	5.286	-650	-10,9%
Est	Commercio	2.061	1.789	1.866	1.948	2.098	1.885	1.933	2.003	2.009	-52	-2,5%
Est	Servizi	2.823	3.183	3.444	3.355	3.278	3.364	3.332	3.655	3.470	647	+22,9%
Sud	Industria	7.880	8.143	8.156	8.305	7.984	7.558	7.445	7.531	6.922	-958	-12,2%
Sud	Commercio	5.815	5.779	5.783	5.912	6.051	5.978	5.951	6.147	5.942	127	+2,2%
Sud	Servizi	16.043	15.888	17.362	17.492	18.727	17.912	16.658	18.815	18.835	2.792	+17,4%
Ovest	Industria	2.540	2.507	2.845	2.744	2.604	2.489	2.121	1.906	1.825	-715	-28,1%
Ovest	Commercio	2.002	1.941	1.966	1.935	2.004	1.909	1.840	1.741	1.665	-337	-16,8%
Ovest	Servizi	4.277	4.145	4.615	4.743	4.841	4.639	4.794	4.776	4.737	461	+10,8%
Centro	Industria	3.352	3.315	3.554	2.816	2.832	2.520	2.543	2.451	2.260	-1.092	-32,6%
Centro	Commercio	5.017	4.982	5.103	4.969	5.200	5.101	4.975	4.778	4.802	-215	-4,3%
Centro	Servizi	18.575	19.083	19.287	20.082	20.033	19.067	19.063	17.558	17.048	-1.526	-8,2%
non indicato	Industria	10	48	440	747	599	266	235	293	137	126	+1231,9%
non indicato	Commercio	18	8	40	81	68	43	36	43	47	29	+160,5%
non indicato	Servizi	14	39	177	525	460	583	813	146	188	175	+1292,4%
Brescia	Industria	26.826	26.544	27.446	27.093	26.330	24.965	24.047	23.047	21.632	-5.194	-19,4%
Brescia	Commercio	17.275	16.817	17.077	17.134	17.501	16.990	16.771	16.689	16.403	-872	-5,0%
Brescia	Servizi	49.533	52.133	52.299	53.950	55.167	52.832	52.315	52.273	51.542	2.009	+4,1%
<b>Totale</b>		93.634	95.494	96.822	98.177	98.998	94.787	93.134	92.010	89.577	-4.057	-4,3%

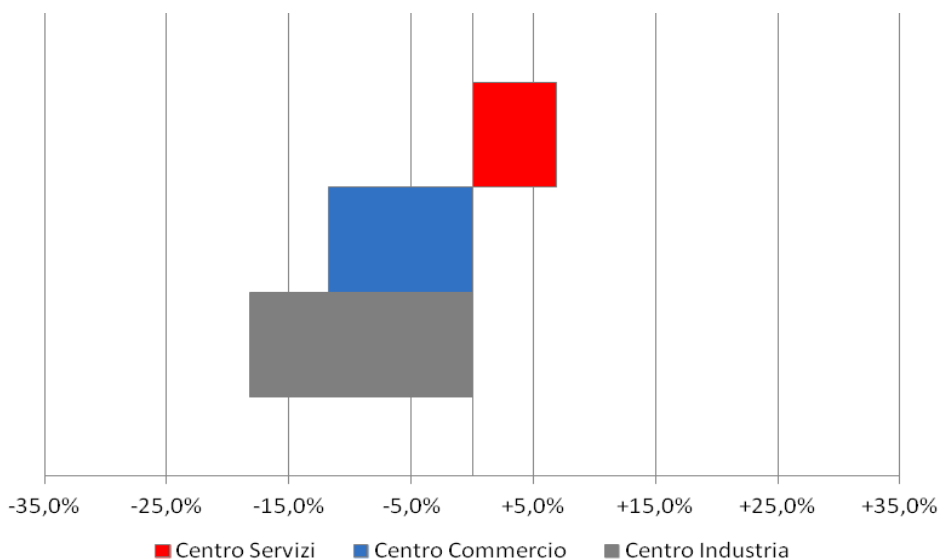
**Tabella 7.3 - Addetti per settore di attività economica e Quadrante PUMS, 2004-2012**

Zona	Settore economico	Unità Locali										Var. 2004-2012	Var. %
		2004	2005	2006	2007	2008	2009	2010	2011	2012			
Nord	Industria	532	529	509	512	506	486	496	455	435	-97	-18,2%	
Nord	Commercio	969	951	920	868	837	818	818	807	783	-186	-19,2%	
Nord	Servizi	2400	2500	2532	2484	2562	2593	2586	2650	2683	283	+11,8%	
Est	Industria	489	497	506	499	486	456	449	453	417	-72	-14,7%	
Est	Commercio	596	577	584	559	550	523	524	536	530	-66	-11,1%	
Est	Servizi	898	972	980	956	974	991	1002	1005	1028	130	+14,5%	
Sud	Industria	1037	1032	1046	1032	1028	1005	1012	1042	993	-44	-4,2%	
Sud	Commercio	1484	1458	1453	1442	1418	1405	1439	1447	1444	-40	-2,7%	
Sud	Servizi	3349	3469	3629	3683	3797	3828	3946	4057	4098	749	+22,4%	
Ovest	Industria	498	504	497	511	520	468	418	428	423	-75	-15,1%	
Ovest	Commercio	774	747	736	689	678	640	616	604	595	-179	-23,1%	
Ovest	Servizi	1179	1234	1256	1266	1266	1269	1285	1328	1345	166	+14,1%	
Centro	Industria	950	977	1005	931	888	870	867	822	777	-173	-18,2%	
Centro	Commercio	2072	2030	2049	1932	1935	1871	1834	1846	1829	-243	-11,7%	
Centro	Servizi	6172	6366	6495	6474	6585	6599	6591	6566	6598	426	+6,9%	
non indicato	Industria	4	10	75	172	131	68	34	44	21	17	+425,0%	
non indicato	Commercio	5	5	17	32	31	12	8	14	15	10	+200,0%	
non indicato	Servizi	12	8	50	96	59	41	51	20	37	25	+208,3%	
Brescia	Industria	3510	3549	3638	3657	3559	3353	3276	3244	3066	-444	-12,6%	
Brescia	Commercio	5900	5768	5759	5522	5449	5269	5239	5254	5196	-704	-11,9%	
Brescia	Servizi	14010	14549	14942	14959	15243	15321	15461	15626	15789	1.779	+12,7%	
<b>Totale</b>		23420	23866	24339	24138	24251	23943	23976	24124	24051	631	+2,7%	

**Tabella 7.4 – Unità Locali per settore di attività economica e Quadrante PUMS, 2004-2012**

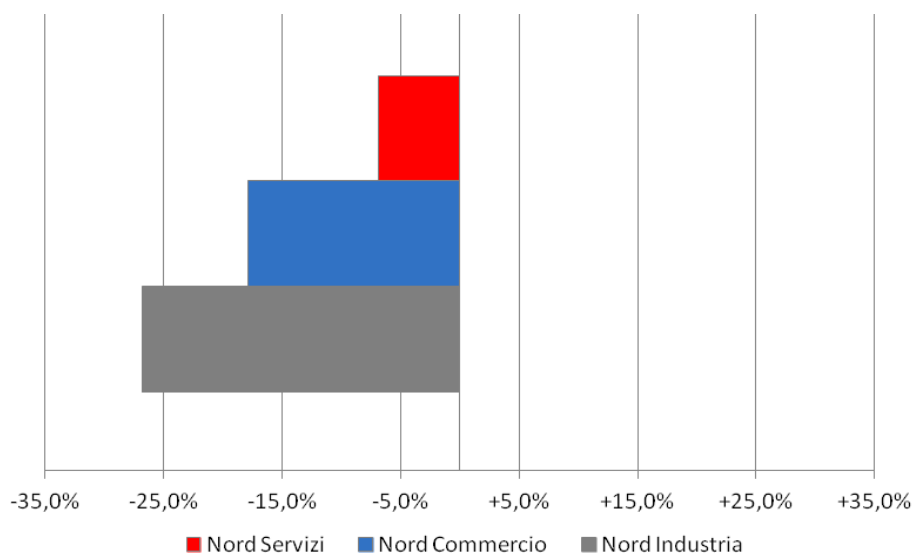


**Figura 7.3 – Addetti per settore di attività economica e Zona Amministrativa (Centro città). Variazione percentuale 2004-2012**

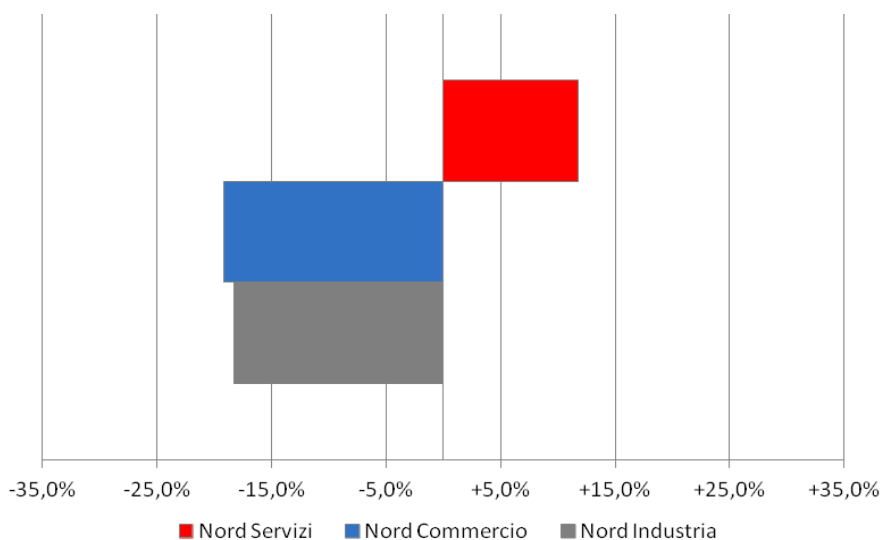


**Figura 7.4 – Unità Locali per settore di attività economica e Zona Amministrativa (Centro città). Variazione percentuale 2004-2012**

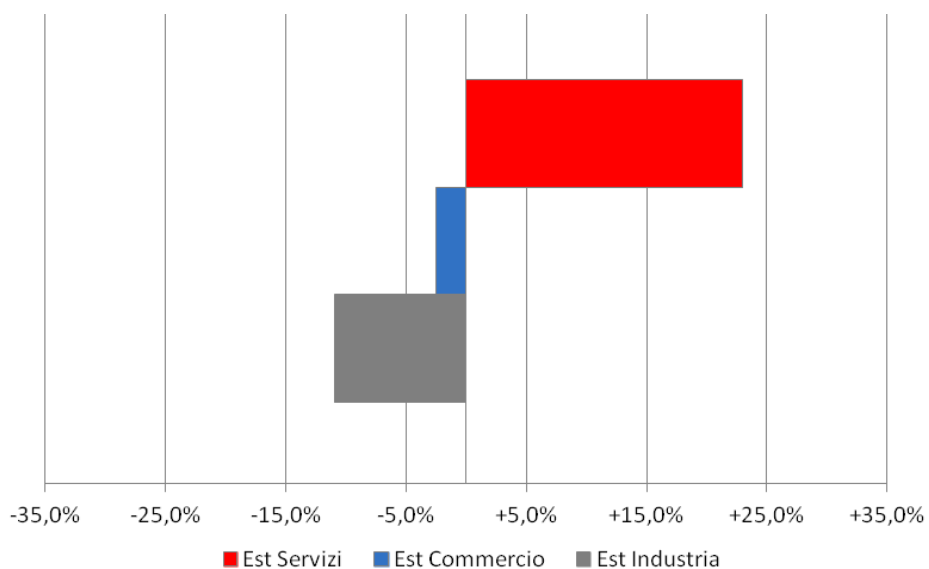




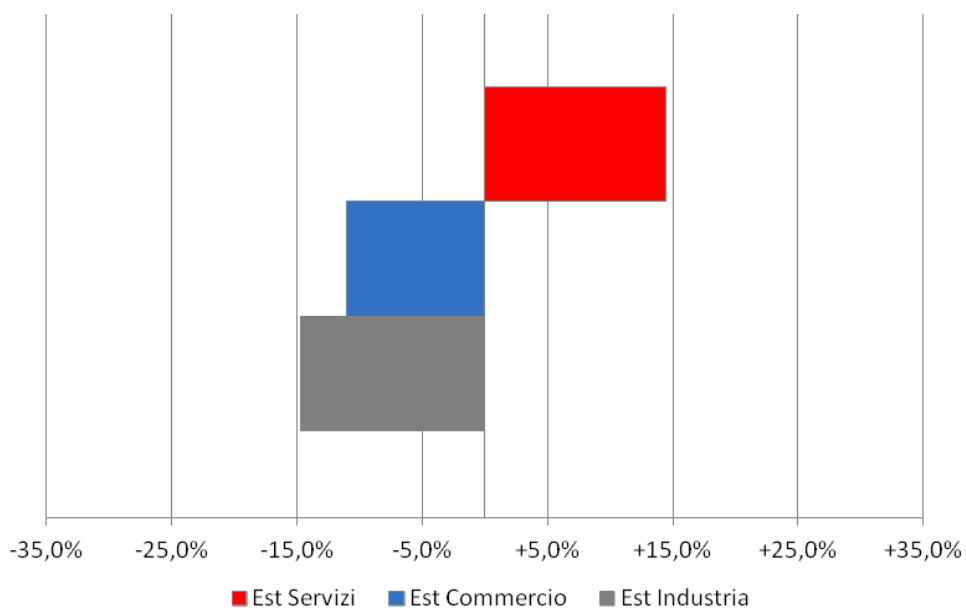
**Figura 7.5 – Addetti per settore di attività economica e Zona Amministrativa (Nord). Variazione percentuale 2004-2012**



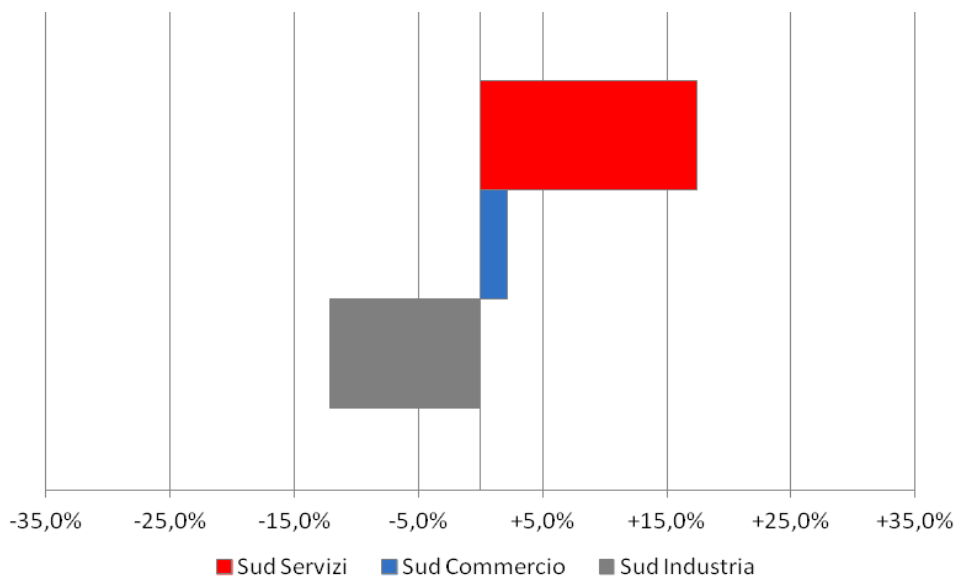
**Figura 7.6 – Unità Locali per settore di attività economica e Zona Amministrativa (Nord). Variazione percentuale 2004-2012**



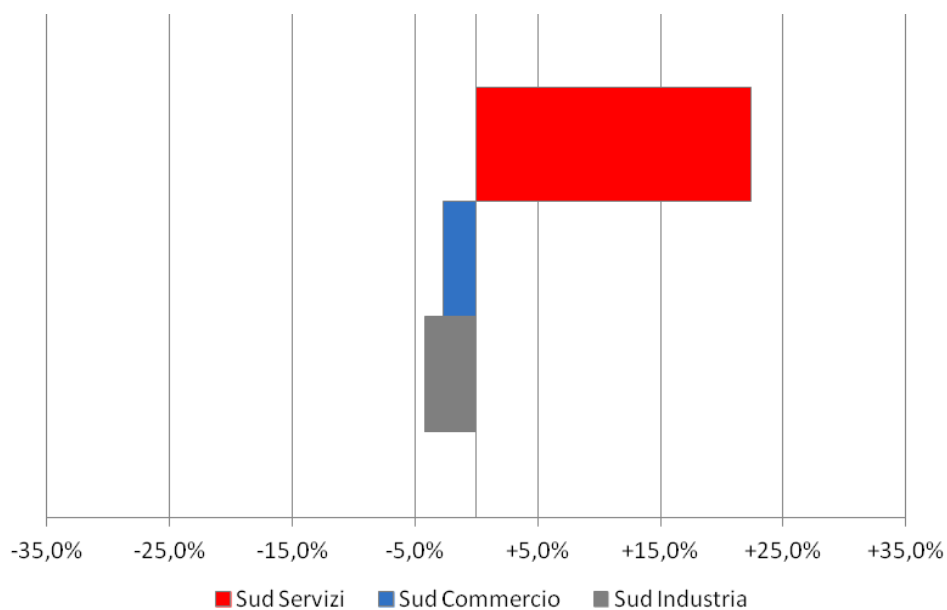
**Figura 7.7 – Addetti per settore di attività economica e Zona Amministrativa (Est). Variazione percentuale 2004-2012**



**Figura 7.8 – Unità Locali per settore di attività economica e Zona Amministrativa (Est). Variazione percentuale 2004-2012**



**Figura 7.9 – Addetti per settore di attività economica e Zona Amministrativa (Sud). Variazione percentuale 2004-2012**



**Figura 7.10 – Unità Locali per settore di attività economica e Zona Amministrativa (Sud). Variazione percentuale 2004-2012**

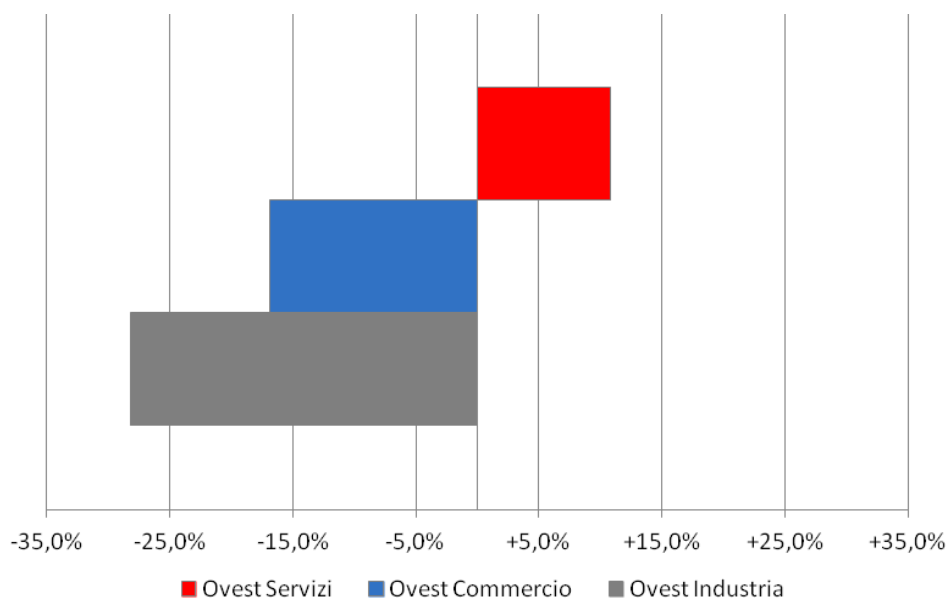


Figura 7.11 – Addetti per settore di attività economica e Zona Amministrativa (Ovest). Variazione percentuale 2004-2012

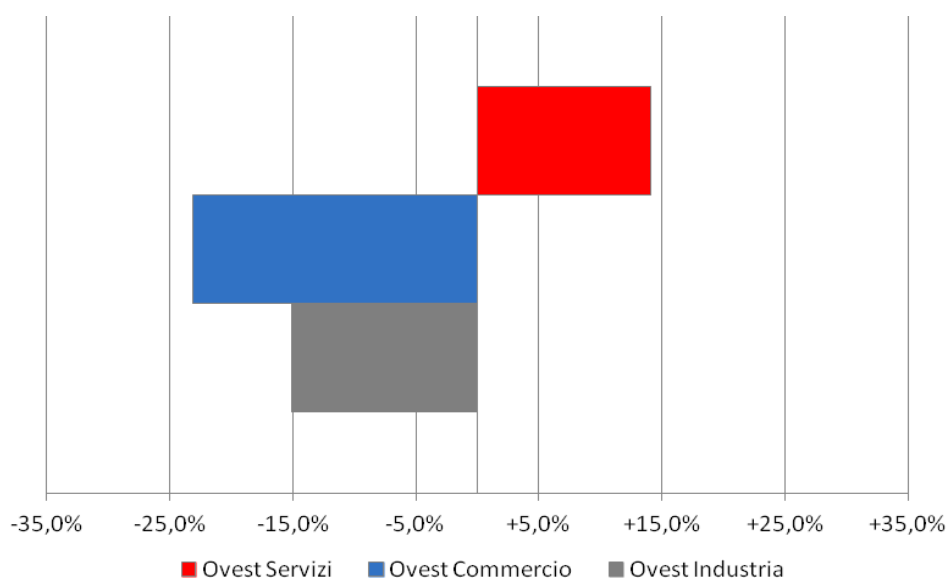


Figura 7.12 – Unità Locali per settore di attività economica e Zona Amministrativa (Ovest). Variazione percentuale 2004-2012

ZC	Macro zona	Quartiere PUMS	Settore economico	Addetti									Var. 2004-2012	Var. %
				2004	2005	2006	2007	2008	2009	2010	2011	2012		
Nord	20	BORGIO TRENTO	Industria	481	333	337	373	421	422	447	381	285	-196	-40,7%
Nord	20	BORGIO TRENTO	Commercio	412	396	400	387	345	340	330	308	312	-100	-24,3%
Nord	20	BORGIO TRENTO	Servizi	1.739	3.976	1.621	1.665	1.548	1.504	1.360	1.292	1.232	-507	-29,2%
Nord	111	MOMPIANO SUD	Industria	160	113	97	93	81	133	138	108	73	-86	-54,2%
Nord	111	MOMPIANO SUD	Commercio	276	348	350	339	278	246	241	201	186	-90	-32,5%
Nord	111	MOMPIANO SUD	Servizi	465	423	406	443	448	476	497	503	463	-2	-0,4%
Nord	112	MOMPIANO NORD	Industria	326	291	292	287	284	176	202	187	174	-152	-46,7%
Nord	112	MOMPIANO NORD	Commercio	116	111	107	96	94	102	115	121	113	-2	-2,1%
Nord	112	MOMPIANO NORD	Servizi	479	495	502	494	487	523	509	475	470	-9	-1,9%
Nord	150	VILLAGGIO PREALPINO	Industria	191	176	176	219	202	154	143	117	142	-49	-25,7%
Nord	150	VILLAGGIO PREALPINO	Commercio	118	107	127	117	114	99	96	89	85	-33	-27,6%
Nord	150	VILLAGGIO PREALPINO	Servizi	214	257	290	305	309	348	327	257	240	26	+12,0%
Nord	171	S. BARTOLOMEO N.	Industria	574	595	472	479	494	468	460	437	387	-187	-32,6%
Nord	171	S. BARTOLOMEO N.	Commercio	210	206	264	249	238	232	242	250	272	62	+29,3%
Nord	171	S. BARTOLOMEO N.	Servizi	243	253	237	281	260	271	272	316	324	81	+33,4%
Nord	172	S. BARTOLOMEO S.	Industria	832	737	721	709	699	701	680	677	657	-175	-21,0%
Nord	172	S. BARTOLOMEO S.	Commercio	245	235	220	180	182	183	194	204	202	-43	-17,5%
Nord	172	S. BARTOLOMEO S.	Servizi	934	906	794	658	666	647	705	735	683	-251	-26,9%
Nord	220	CASAZZA	Industria	97	86	89	58	53	52	82	79	73	-24	-25,1%
Nord	220	CASAZZA	Commercio	167	157	128	161	109	124	131	153	172	4	+2,5%
Nord	220	CASAZZA	Servizi	69	137	141	54	79	103	128	149	172	102	+147,2%
Nord	281	S. EUSTACCHIO N.O.	Industria	402	594	385	358	321	470	455	238	221	-181	-45,1%
Nord	281	S. EUSTACCHIO N.O.	Commercio	47	43	44	60	62	79	53	47	83	36	+77,0%
Nord	281	S. EUSTACCHIO N.O.	Servizi	253	287	308	333	362	340	319	257	239	-14	-5,6%
Nord	282	S. EUSTACCHIO EST	Industria	3.491	3.661	3.721	3.748	3.641	3.416	3.192	2.991	2.895	-597	-17,1%
Nord	282	S. EUSTACCHIO EST	Commercio	498	461	453	447	441	432	415	389	314	-184	-37,0%
Nord	282	S. EUSTACCHIO EST	Servizi	2.055	1.797	1.817	2.291	2.395	1.806	2.061	1.796	1.863	-192	-9,3%
Nord	283	S. EUSTACCHIO S.O.	Industria	442	7	3	3	2	2	2	165	167	-275	-62,2%
Nord	283	S. EUSTACCHIO S.O.	Commercio	4	4	4	5	6	6	8	7	7	3	+72,8%
Nord	283	S. EUSTACCHIO S.O.	Servizi	12	10	10	5	5	5	7	10	11	-1	-8,7%
Nord	290	S. ROCCHINO	Industria	112	114	84	48	44	51	107	105	129	17	+15,3%
Nord	290	S. ROCCHINO	Commercio	269	249	223	247	213	229	214	208	193	-76	-28,4%
Nord	290	S. ROCCHINO	Servizi	1.339	1.254	1.287	1.224	1.268	1.244	1.471	1.532	1.567	228	+17,0%
Est	130	BUFFALORA	Industria	852	738	820	926	941	899	917	973	1.007	154	+18,1%
Est	130	BUFFALORA	Commercio	271	216	211	232	307	199	183	195	200	-71	-26,3%
Est	130	BUFFALORA	Servizi	113	377	408	281	296	435	460	479	465	352	+312,9%
Est	160	CAIONVICO	Industria	1.316	1.245	1.240	1.175	1.126	1.074	1.146	1.067	989	-328	-24,9%
Est	160	CAIONVICO	Commercio	589	533	562	654	690	606	633	715	630	41	+7,0%
Est	160	CAIONVICO	Servizi	353	333	345	435	452	425	420	406	399	46	+12,9%
Est	180	S. EUFEMIA	Industria	188	198	200	170	133	168	108	100	120	-68	-36,3%
Est	180	S. EUFEMIA	Commercio	238	230	246	241	254	242	250	239	237	-1	-0,2%
Est	180	S. EUFEMIA	Servizi	209	250	411	382	287	282	266	260	257	49	+23,2%
Est	190	S. POLO CASE	Industria	1.737	1.773	1.837	1.848	1.774	1.789	1.847	1.681	1.515	-222	-12,8%
Est	190	S. POLO CASE	Commercio	247	236	243	242	225	212	209	215	286	39	+15,8%
Est	190	S. POLO CASE	Servizi	388	357	450	433	411	390	416	481	526	138	+35,7%
Est	311	S. POLO CIMABUE N.	Industria	745	741	759	783	767	745	740	584	592	-153	-20,5%
Est	311	S. POLO CIMABUE N.	Commercio	25	22	22	26	28	17	17	18	21	-4	-15,8%
Est	311	S. POLO CIMABUE N.	Servizi	73	80	149	147	161	144	206	236	264	191	+260,7%
Est	312	S. POLO CIMABUE S.	Industria	732	768	841	840	940	1.015	701	600	618	-115	-15,7%
Est	312	S. POLO CIMABUE S.	Commercio	259	209	207	183	207	208	207	234	238	-20	-7,8%
Est	312	S. POLO CIMABUE S.	Servizi	481	504	412	396	395	444	445	561	400	-81	-16,8%
Est	320	SANPOLINO	Industria	23	34	21	14	44	53	57	74	90	66	+286,1%
Est	320	SANPOLINO	Commercio	5	5	8	11	12	26	23	22	24	19	+379,0%
Est	320	SANPOLINO	Servizi	22	13	13	39	68	116	117	196	171	149	+664,7%
Est	331	S. POLO PARCO N.	Industria	69	98	83	101	96	87	57	46	39	-30	-43,7%
Est	331	S. POLO PARCO N.	Commercio	200	140	175	121	161	162	171	133	135	-66	-32,7%
Est	331	S. POLO PARCO N.	Servizi	567	608	580	551	538	501	345	473	405	-161	-28,4%
Est	332	S. POLO PARCO SUD	Industria	272	231	273	251	249	257	224	257	318	46	+16,8%
Est	332	S. POLO PARCO SUD	Commercio	228	197	192	238	214	214	241	232	238	10	+4,4%
Est	332	S. POLO PARCO SUD	Servizi	618	661	676	691	670	627	657	562	582	-35	-5,7%
Sud	60	DON BOSCO	Industria	497	455	378	371	434	389	353	530	342	-155	-31,3%
Sud	60	DON BOSCO	Commercio	661	692	644	649	661	657	656	891	625	-36	-5,5%
Sud	60	DON BOSCO	Servizi	2.609	2.438	3.041	3.084	3.022	3.013	2.701	2.914	2.938	329	+12,6%
Sud	80	FOLZANO	Industria	575	564	574	625	582	504	591	614	536	-39	-6,9%
Sud	80	FOLZANO	Commercio	107	98	101	97	95	91	125	91	106	0	-0,4%
Sud	80	FOLZANO	Servizi	104	110	120	132	207	277	299	258	260	156	+150,0%
Sud	90	FORNACI	Industria	1.224	1.254	1.287	1.340	1.594	1.398	1.250	1.324	1.287	64	+5,2%
Sud	90	FORNACI	Commercio	593	582	676	645	672	679	662	672	591	-2	-0,3%
Sud	90	FORNACI	Servizi	666	605	647	791	1.054	1.090	720	698	883	216	+32,5%
Sud	101	LAMARMORA	Industria	1.502	1.886	1.999	2.231	1.563	1.682	1.822	1.732	1.641	139	+9,3%
Sud	101	LAMARMORA	Commercio	514	527	500	513	518	503	504	517	571	57	+11,0%
Sud	101	LAMARMORA	Servizi	2.470	2.472	2.740	3.024	3.621	2.697	2.203	2.522	2.475	5	+0,2%
Sud	102	BRESCIA DUE	Industria	543	415	369	318	430	456	456	377	296	-247	-45,5%
Sud	102	BRESCIA DUE	Commercio	527	520	510	475	431	457	458	517	399	-127	-24,2%

Sud	102	BRESCIA DUE	Servizi	4.142	4.296	4.649	4.563	4.611	4.501	4.383	4.817	4.485	343	+8,3%
Sud	121	PORTA CREMONA N.	Industria	199	203	211	222	231	179	145	102	103	-96	-48,3%
Sud	121	PORTA CREMONA N.	Commercio	258	244	244	241	243	241	240	231	235	-23	-8,9%
Sud	121	PORTA CREMONA N.	Servizi	778	733	659	702	740	652	676	737	725	-52	-6,7%
Sud	122	PORTA CREMONA S.	Industria	179	199	219	222	249	234	222	242	221	42	+23,4%
Sud	122	PORTA CREMONA S.	Commercio	262	317	295	329	324	347	375	338	317	54	+20,7%
Sud	122	PORTA CREMONA S.	Servizi	633	605	619	590	645	588	574	717	639	6	+1,0%
Sud	201	CHIESANUOVA N.	Industria	1.243	1.276	1.105	888	869	829	795	806	795	-448	-36,0%
Sud	201	CHIESANUOVA N.	Commercio	1.945	1.806	1.824	1.919	2.004	1.913	1.819	1.771	1.876	-69	-3,5%
Sud	201	CHIESANUOVA N.	Servizi	1.665	1.627	1.763	1.610	1.807	2.018	2.063	2.314	2.337	671	+40,3%
Sud	202	CHIESANUOVA SUD	Industria	1.609	1.588	1.678	1.746	1.707	1.602	1.534	1.530	1.516	-93	-5,8%
Sud	202	CHIESANUOVA SUD	Commercio	795	822	816	844	902	908	951	959	1.045	250	+31,5%
Sud	202	CHIESANUOVA SUD	Servizi	2.478	2.476	2.657	2.448	2.574	2.304	1.570	3.427	3.710	1.232	+49,7%
Sud	240	VILLAGGIO SERENO	Industria	309	305	338	342	326	285	279	273	185	-124	-40,1%
Sud	240	VILLAGGIO SERENO	Commercio	153	172	173	199	201	184	162	161	177	24	+15,5%
Sud	240	VILLAGGIO SERENO	Servizi	498	527	466	548	446	772	1.470	411	383	-115	-23,0%
Ovest	51	CHIUSURE NORD	Industria	254	254	267	267	278	248	207	208	227	-28	-10,8%
Ovest	51	CHIUSURE NORD	Commercio	235	236	230	222	215	209	206	211	198	-37	-15,7%
Ovest	51	CHIUSURE NORD	Servizi	917	985	1.109	1.084	1.009	1.005	1.025	1.083	1.075	158	+17,2%
Ovest	52	CHIUSURE SUD	Industria	98	111	104	85	97	113	69	63	65	-33	-33,2%
Ovest	52	CHIUSURE SUD	Commercio	165	143	155	139	146	145	152	154	126	-39	-23,7%
Ovest	52	CHIUSURE SUD	Servizi	145	154	283	329	365	425	472	503	583	438	+303,1%
Ovest	70	FIUMICELLO	Industria	917	883	1.028	971	870	742	591	457	433	-484	-52,8%
Ovest	70	FIUMICELLO	Commercio	384	386	373	341	335	305	293	302	282	-102	-26,6%
Ovest	70	FIUMICELLO	Servizi	976	627	807	837	838	690	646	621	556	-419	-43,0%
Ovest	210	URAGO MELLA	Industria	222	236	226	222	195	174	170	163	154	-67	-30,4%
Ovest	210	URAGO MELLA	Commercio	355	341	339	345	332	301	264	273	257	-99	-27,7%
Ovest	210	URAGO MELLA	Servizi	660	721	655	645	607	612	814	740	744	84	+12,7%
Ovest	230	VILLAGGIO BADIA	Industria	325	303	474	470	421	396	369	327	265	-60	-18,4%
Ovest	230	VILLAGGIO BADIA	Commercio	301	287	321	253	286	267	291	278	290	-10	-3,5%
Ovest	230	VILLAGGIO BADIA	Servizi	211	233	339	404	433	409	255	325	329	117	+55,6%
Ovest	250	VILLAGGIO VIOLINO	Industria	124	126	190	154	132	123	87	81	74	-49	-39,8%
Ovest	250	VILLAGGIO VIOLINO	Commercio	332	319	328	397	391	393	365	329	299	-32	-9,8%
Ovest	250	VILLAGGIO VIOLINO	Servizi	142	160	174	203	257	156	179	167	149	7	+4,8%
Ovest	260	PRIMO MAGGIO	Industria	601	594	556	574	610	692	628	608	607	6	+1,0%
Ovest	260	PRIMO MAGGIO	Commercio	230	229	221	238	299	289	269	193	212	-18	-7,8%
Ovest	260	PRIMO MAGGIO	Servizi	1.226	1.265	1.248	1.241	1.333	1.342	1.405	1.337	1.302	76	+6,2%
Centro	10	BRESCIA ANTICA	Industria	530	569	565	549	509	500	575	452	419	-111	-20,9%
Centro	10	BRESCIA ANTICA	Commercio	1.247	1.169	1.209	1.211	1.228	1.148	1.170	1.125	1.134	-112	-9,0%
Centro	10	BRESCIA ANTICA	Servizi	3.830	3.916	3.991	4.066	4.100	3.882	3.923	3.822	3.760	-70	-1,8%
Centro	30	PORTA MILANO	Industria	855	626	864	755	801	551	585	715	612	-243	-28,4%
Centro	30	PORTA MILANO	Commercio	714	742	756	732	731	701	686	636	619	-95	-13,3%
Centro	30	PORTA MILANO	Servizi	2.383	2.689	2.386	2.269	1.953	2.204	2.389	2.215	2.239	-144	-6,1%
Centro	40	CENTRO STORICO N.	Industria	256	309	376	220	186	143	153	152	269	14	+5,3%
Centro	40	CENTRO STORICO N.	Commercio	656	647	660	625	601	613	534	504	451	-205	-31,3%
Centro	40	CENTRO STORICO N.	Servizi	1.984	1.761	1.582	1.671	1.671	1.644	1.505	1.528	1.608	-376	-19,0%
Centro	141	PORTA VENEZIA O.	Industria	304	317	330	115	117	112	109	123	106	-198	-65,0%
Centro	141	PORTA VENEZIA O.	Commercio	248	251	281	261	280	294	257	210	232	-16	-6,6%
Centro	141	PORTA VENEZIA O.	Servizi	762	838	841	1.236	954	923	969	951	946	185	+24,2%
Centro	142	PORTA VENEZIA EST	Industria	202	222	193	189	185	171	197	187	148	-54	-26,6%
Centro	142	PORTA VENEZIA EST	Commercio	356	339	392	361	348	320	303	272	284	-72	-20,2%
Centro	142	PORTA VENEZIA EST	Servizi	1.182	1.027	1.073	1.146	1.681	1.666	1.810	1.681	1.203	20	+1,7%
Centro	270	CENTRO STORICO S.	Industria	943	905	994	772	814	707	714	642	541	-402	-42,7%
Centro	270	CENTRO STORICO S.	Commercio	1.273	1.314	1.287	1.275	1.470	1.496	1.470	1.502	1.568	295	+23,2%
Centro	270	CENTRO STORICO S.	Servizi	6.949	7.389	7.861	8.055	7.955	7.252	6.934	6.259	6.157	-792	-11,4%
Centro	300	CROCIFISSA DI ROSA	Industria	262	366	232	216	221	335	211	181	163	-99	-37,7%
Centro	300	CROCIFISSA DI ROSA	Commercio	523	520	518	504	541	530	555	528	514	-9	-1,7%
Centro	300	CROCIFISSA DI ROSA	Servizi	1.485	1.464	1.553	1.639	1.718	1.495	1.533	1.101	1.137	-348	-23,4%

**Tabella 7.5 - Addetti per settore di attività economica e Macro Zona PUMS, 2004-2012**

ZC	Macro zona	Quartiere PUMS	Settore economico	Unità Locali										Var. 2004-2012	Var. %
				2004	2005	2006	2007	2008	2009	2010	2011	2012			
Nord	20	BORGIO TRENTO	Industria	103	101	98	99	109	102	110	98	100	-3	-2,9%	
Nord	20	BORGIO TRENTO	Commercio	217	205	193	189	176	163	162	157	152	-65	-30,0%	
Nord	20	BORGIO TRENTO	Servizi	520	542	537	526	517	545	527	551	556	36	+6,9%	
Nord	111	MOMPIANO SUD	Industria	23	25	28	29	28	29	22	26	24	1	+4,3%	
Nord	111	MOMPIANO SUD	Commercio	81	89	90	87	83	78	71	66	64	-17	-21,0%	
Nord	111	MOMPIANO SUD	Servizi	200	208	207	203	192	192	199	205	210	10	+5,0%	
Nord	112	MOMPIANO NORD	Industria	52	50	53	53	54	44	43	37	31	-21	-40,4%	
Nord	112	MOMPIANO NORD	Commercio	71	67	62	61	59	53	56	62	57	-14	-19,7%	
Nord	112	MOMPIANO NORD	Servizi	267	268	258	248	258	267	264	266	271	4	+1,5%	
Nord	150	VILLAGGIO PREALPINO	Industria	65	61	54	61	59	53	51	41	43	-22	-33,8%	
Nord	150	VILLAGGIO PREALPINO	Commercio	67	63	64	52	49	50	52	51	48	-19	-28,4%	
Nord	150	VILLAGGIO PREALPINO	Servizi	117	124	123	116	120	120	128	132	130	13	+11,1%	
Nord	171	S. BARTOLOMEO NORD	Industria	53	53	47	42	47	45	50	47	40	-13	-24,5%	
Nord	171	S. BARTOLOMEO NORD	Commercio	68	68	69	66	63	64	66	60	62	-6	-8,8%	
Nord	171	S. BARTOLOMEO NORD	Servizi	106	105	107	112	115	121	124	133	133	27	+25,5%	
Nord	172	S. BARTOLOMEO SUD	Industria	38	41	38	43	47	58	54	46	38	0	+0,0%	
Nord	172	S. BARTOLOMEO SUD	Commercio	63	63	58	59	62	58	62	62	58	-5	-7,9%	
Nord	172	S. BARTOLOMEO SUD	Servizi	159	171	173	190	216	238	254	266	261	102	+64,2%	
Nord	220	CASAZZA	Industria	16	17	15	10	9	9	11	10	10	-6	-37,5%	
Nord	220	CASAZZA	Commercio	36	35	34	32	32	34	40	36	42	6	+16,7%	
Nord	220	CASAZZA	Servizi	44	43	43	32	38	50	56	53	53	9	+20,5%	
Nord	281	S. EUSTACCHIO NORD-OVEST	Industria	28	27	25	31	24	24	24	21	20	-8	-28,6%	
Nord	281	S. EUSTACCHIO NORD-OVEST	Commercio	21	22	19	20	22	19	18	21	22	1	+4,8%	
Nord	281	S. EUSTACCHIO NORD-OVEST	Servizi	101	108	118	119	129	120	109	105	104	3	+3,0%	
Nord	282	S. EUSTACCHIO EST	Industria	112	113	114	116	105	95	98	98	100	-12	-10,7%	
Nord	282	S. EUSTACCHIO EST	Commercio	199	203	202	178	170	177	173	175	166	-33	-16,6%	
Nord	282	S. EUSTACCHIO EST	Servizi	580	605	632	624	656	631	610	609	621	41	+7,1%	
Nord	283	S. EUSTACCHIO SUD-OVEST	Industria	3	1	1	1	1	1	1	2	1	-2	-66,7%	
Nord	283	S. EUSTACCHIO SUD-OVEST	Commercio	3	3	3	4	4	4	4	5	5	2	+66,7%	
Nord	283	S. EUSTACCHIO SUD-OVEST	Servizi	6	6	6	3	3	3	4	6	6	0	+0,0%	
Nord	290	S. ROCCHINO	Industria	39	40	36	27	23	26	32	29	28	-11	-28,2%	
Nord	290	S. ROCCHINO	Commercio	143	133	126	120	117	118	114	112	107	-36	-25,2%	
Nord	290	S. ROCCHINO	Servizi	300	320	328	311	318	306	311	324	338	38	+12,7%	
Est	130	BUFFALORA	Industria	57	55	54	51	46	49	49	51	49	-8	-14,0%	
Est	130	BUFFALORA	Commercio	47	42	40	35	37	30	31	33	40	-7	-14,9%	
Est	130	BUFFALORA	Servizi	45	53	55	57	59	63	63	57	57	12	+26,7%	
Est	160	CAIONVICO	Industria	89	87	86	87	81	74	77	73	67	-22	-24,7%	
Est	160	CAIONVICO	Commercio	97	99	103	109	100	99	101	99	93	-4	-4,1%	
Est	160	CAIONVICO	Servizi	117	123	120	121	118	119	134	137	129	12	+10,3%	
Est	180	S. EUFEMIA	Industria	51	52	52	46	47	34	37	30	-21	-41,2%		
Est	180	S. EUFEMIA	Commercio	82	78	81	77	77	73	73	79	80	-2	-2,4%	
Est	180	S. EUFEMIA	Servizi	131	139	149	127	141	155	149	140	151	20	+15,3%	
Est	190	S. POLO CASE	Industria	98	94	98	103	104	102	106	101	86	-12	-12,2%	
Est	190	S. POLO CASE	Commercio	105	105	107	107	100	89	90	95	89	-16	-15,2%	
Est	190	S. POLO CASE	Servizi	160	169	171	163	170	157	163	178	189	29	+18,1%	
Est	311	S. POLO CIMABUE NORD	Industria	9	10	14	15	13	8	12	12	8	-1	-11,1%	
Est	311	S. POLO CIMABUE NORD	Commercio	10	9	10	11	12	9	8	9	10	0	+0,0%	
Est	311	S. POLO CIMABUE NORD	Servizi	25	29	32	36	38	34	37	32	32	7	+28,0%	
Est	312	S. POLO CIMABUE SUD	Industria	95	101	105	100	100	95	87	91	89	-6	-6,3%	
Est	312	S. POLO CIMABUE SUD	Commercio	98	94	94	76	82	78	73	74	74	-24	-24,5%	
Est	312	S. POLO CIMABUE SUD	Servizi	185	202	196	190	176	179	173	165	167	-18	-9,7%	
Est	320	SANPOLINO	Industria	3	8	6	7	12	10	16	16	15	12	+400,0%	
Est	320	SANPOLINO	Commercio	1	2	3	6	8	13	15	17	18	17	+1700,0%	
Est	320	SANPOLINO	Servizi	4	3	4	20	32	44	46	56	64	60	+1500,0%	
Est	331	S. POLO PARCO NORD	Industria	25	26	24	23	24	21	20	20	20	-5	-20,0%	
Est	331	S. POLO PARCO NORD	Commercio	43	42	47	41	42	40	43	44	45	2	+4,7%	
Est	331	S. POLO PARCO NORD	Servizi	101	114	112	107	107	112	106	110	106	5	+5,0%	
Est	332	S. POLO PARCO SUD	Industria	62	64	67	61	60	50	48	52	53	-9	-14,5%	
Est	332	S. POLO PARCO SUD	Commercio	113	106	99	97	92	92	90	86	81	-32	-28,3%	
Est	332	S. POLO PARCO SUD	Servizi	130	140	141	135	133	128	131	130	133	3	+2,3%	
Sud	60	DON BOSCO	Industria	121	118	121	106	107	100	111	116	95	-26	-21,5%	
Sud	60	DON BOSCO	Commercio	225	217	211	203	204	194	206	208	198	-27	-12,0%	
Sud	60	DON BOSCO	Servizi	564	583	605	605	616	621	647	664	675	111	+19,7%	
Sud	80	FOLZANO	Industria	63	57	63	72	65	68	69	68	76	13	+20,6%	
Sud	80	FOLZANO	Commercio	34	29	33	27	27	28	30	29	38	4	+11,8%	
Sud	80	FOLZANO	Servizi	54	62	63	68	86	93	99	105	114	60	+111,1%	
Sud	90	FORNACI	Industria	139	129	129	123	131	126	110	110	111	-28	-20,1%	
Sud	90	FORNACI	Commercio	107	109	108	98	95	96	94	92	96	-11	-10,3%	
Sud	90	FORNACI	Servizi	136	136	140	161	155	160	161	156	175	39	+28,7%	
Sud	101	LAMARMORA	Industria	151	151	161	170	187	176	169	183	179	28	+18,5%	
Sud	101	LAMARMORA	Commercio	222	231	223	230	229	219	232	228	229	7	+3,2%	
Sud	101	LAMARMORA	Servizi	737	767	799	766	779	781	792	821	855	118	+16,0%	
Sud	102	BRESCIA DUE	Industria	99	105	108	117	113	125	145	151	132	33	+33,3%	
Sud	102	BRESCIA DUE	Commercio	138	136	137	136	120	122	131	141	152	14	+10,1%	

Sud	102	BRESCIA DUE	Servizi	799	834	884	931	968	989	1018	1070	1035	236	+29,5%
Sud	121	PORTA CREMONA NORD	Industria	69	66	69	67	63	54	55	54	55	-14	-20,3%
Sud	121	PORTA CREMONA NORD	Commercio	134	137	140	135	127	138	129	124	119	-15	-11,2%
Sud	121	PORTA CREMONA NORD	Servizi	287	307	324	329	333	315	316	304	297	10	+3,5%
Sud	122	PORTA CREMONA SUD	Industria	55	60	60	53	60	63	62	61	58	3	+5,5%
Sud	122	PORTA CREMONA SUD	Commercio	104	97	93	95	86	91	93	93	85	-19	-18,3%
Sud	122	PORTA CREMONA SUD	Servizi	220	211	218	218	231	227	239	248	243	23	+10,5%
Sud	201	CHIESANUOVA NORD	Industria	153	156	147	143	138	138	131	143	133	-20	-13,1%
Sud	201	CHIESANUOVA NORD	Commercio	354	346	356	351	356	336	340	333	334	-20	-5,6%
Sud	201	CHIESANUOVA NORD	Servizi	303	315	328	341	351	351	371	387	411	108	+35,6%
Sud	202	CHIESANUOVA SUD	Industria	121	119	114	113	104	100	106	104	108	-13	-10,7%
Sud	202	CHIESANUOVA SUD	Commercio	83	85	82	88	92	102	109	124	120	37	+44,6%
Sud	202	CHIESANUOVA SUD	Servizi	121	127	129	134	144	157	157	160	156	35	+28,9%
Sud	240	VILLAGGIO SERENO	Industria	66	71	74	68	60	55	54	52	46	-20	-30,3%
Sud	240	VILLAGGIO SERENO	Commercio	83	71	70	79	82	79	75	75	73	-10	-12,0%
Sud	240	VILLAGGIO SERENO	Servizi	128	127	139	130	134	134	146	142	137	9	+7,0%
Ovest	51	CHIUSURE NORD	Industria	80	88	92	97	103	96	83	87	88	8	+10,0%
Ovest	51	CHIUSURE NORD	Commercio	146	139	141	133	124	122	123	123	114	-32	-21,9%
Ovest	51	CHIUSURE NORD	Servizi	249	262	271	280	289	280	287	298	300	51	+20,5%
Ovest	52	CHIUSURE SUD	Industria	38	40	38	34	34	31	29	28	28	-10	-26,3%
Ovest	52	CHIUSURE SUD	Commercio	65	62	57	47	43	42	40	43	41	-24	-36,9%
Ovest	52	CHIUSURE SUD	Servizi	100	108	111	111	122	125	132	124	136	36	+36,0%
Ovest	70	FIUMICELLO	Industria	123	119	116	118	121	106	82	107	107	-16	-13,0%
Ovest	70	FIUMICELLO	Commercio	144	146	144	128	119	112	105	107	100	-44	-30,6%
Ovest	70	FIUMICELLO	Servizi	204	191	200	189	178	179	175	190	184	-20	-9,8%
Ovest	210	URAGO MELLA	Industria	93	95	92	98	100	83	80	73	70	-23	-24,7%
Ovest	210	URAGO MELLA	Commercio	181	174	174	166	163	151	140	144	139	-42	-23,2%
Ovest	210	URAGO MELLA	Servizi	338	358	348	343	332	338	349	353	368	30	+8,9%
Ovest	230	VILLAGGIO BADIA	Industria	55	54	53	55	56	51	50	48	48	-7	-12,7%
Ovest	230	VILLAGGIO BADIA	Commercio	102	100	100	88	91	78	82	71	78	-24	-23,5%
Ovest	230	VILLAGGIO BADIA	Servizi	87	96	102	109	116	125	122	124	125	38	+43,7%
Ovest	250	VILLAGGIO VIOLINO	Industria	51	51	50	54	50	45	40	38	34	-17	-33,3%
Ovest	250	VILLAGGIO VIOLINO	Commercio	66	65	60	62	61	59	53	54	54	-12	-18,2%
Ovest	250	VILLAGGIO VIOLINO	Servizi	84	97	99	106	99	84	92	100	97	13	+15,5%
Ovest	260	PRIMO MAGGIO	Industria	58	57	56	55	56	56	54	47	48	-10	-17,2%
Ovest	260	PRIMO MAGGIO	Commercio	70	61	60	65	77	76	73	62	69	-1	-1,4%
Ovest	260	PRIMO MAGGIO	Servizi	117	122	125	128	130	138	128	139	135	18	+15,4%
Centro	10	BRESCIA ANTICA	Industria	213	211	212	209	187	179	189	178	171	-42	-19,7%
Centro	10	BRESCIA ANTICA	Commercio	496	469	484	488	472	446	437	437	441	-55	-11,1%
Centro	10	BRESCIA ANTICA	Servizi	1529	1572	1603	1582	1610	1586	1612	1595	1572	43	+2,8%
Centro	30	PORTA MILANO	Industria	135	144	148	135	126	139	142	137	125	-10	-7,4%
Centro	30	PORTA MILANO	Commercio	221	214	215	197	207	202	194	180	182	-39	-17,6%
Centro	30	PORTA MILANO	Servizi	571	595	601	604	615	655	633	637	640	69	+12,1%
Centro	40	CENTRO STORICO NORD	Industria	99	114	125	88	89	78	71	77	82	-17	-17,2%
Centro	40	CENTRO STORICO NORD	Commercio	354	350	366	328	320	298	277	279	253	-101	-28,5%
Centro	40	CENTRO STORICO NORD	Servizi	697	719	722	711	719	724	721	719	729	32	+4,6%
Centro	141	PORTA VENEZIA OVEST	Industria	42	40	44	46	41	40	41	40	38	-4	-9,5%
Centro	141	PORTA VENEZIA OVEST	Commercio	82	83	85	68	73	75	68	75	81	-1	-1,2%
Centro	141	PORTA VENEZIA OVEST	Servizi	264	267	284	300	320	326	349	359	387	123	+46,6%
Centro	142	PORTA VENEZIA EST	Industria	87	83	83	81	77	70	72	74	63	-24	-27,6%
Centro	142	PORTA VENEZIA EST	Commercio	160	157	154	149	144	142	144	138	142	-18	-11,3%
Centro	142	PORTA VENEZIA EST	Servizi	461	493	520	539	561	574	568	569	550	89	+19,3%
Centro	270	CENTRO STORICO SUD	Industria	265	266	276	259	251	244	246	236	221	-44	-16,6%
Centro	270	CENTRO STORICO SUD	Commercio	554	555	549	520	545	542	543	555	540	-14	-2,5%
Centro	270	CENTRO STORICO SUD	Servizi	2037	2094	2126	2115	2137	2120	2088	2094	2115	78	+3,8%
Centro	300	CROCIFISSA DI ROSA	Industria	109	119	117	113	117	120	106	80	77	-32	-29,4%
Centro	300	CROCIFISSA DI ROSA	Commercio	205	202	196	182	174	166	171	182	190	-15	-7,3%
Centro	300	CROCIFISSA DI ROSA	Servizi	613	626	639	623	623	614	620	593	605	-8	-1,3%

**Tabella 7.6 – Unità Locali per settore di attività economica e Macro Zona PUMS, 2004-2012**



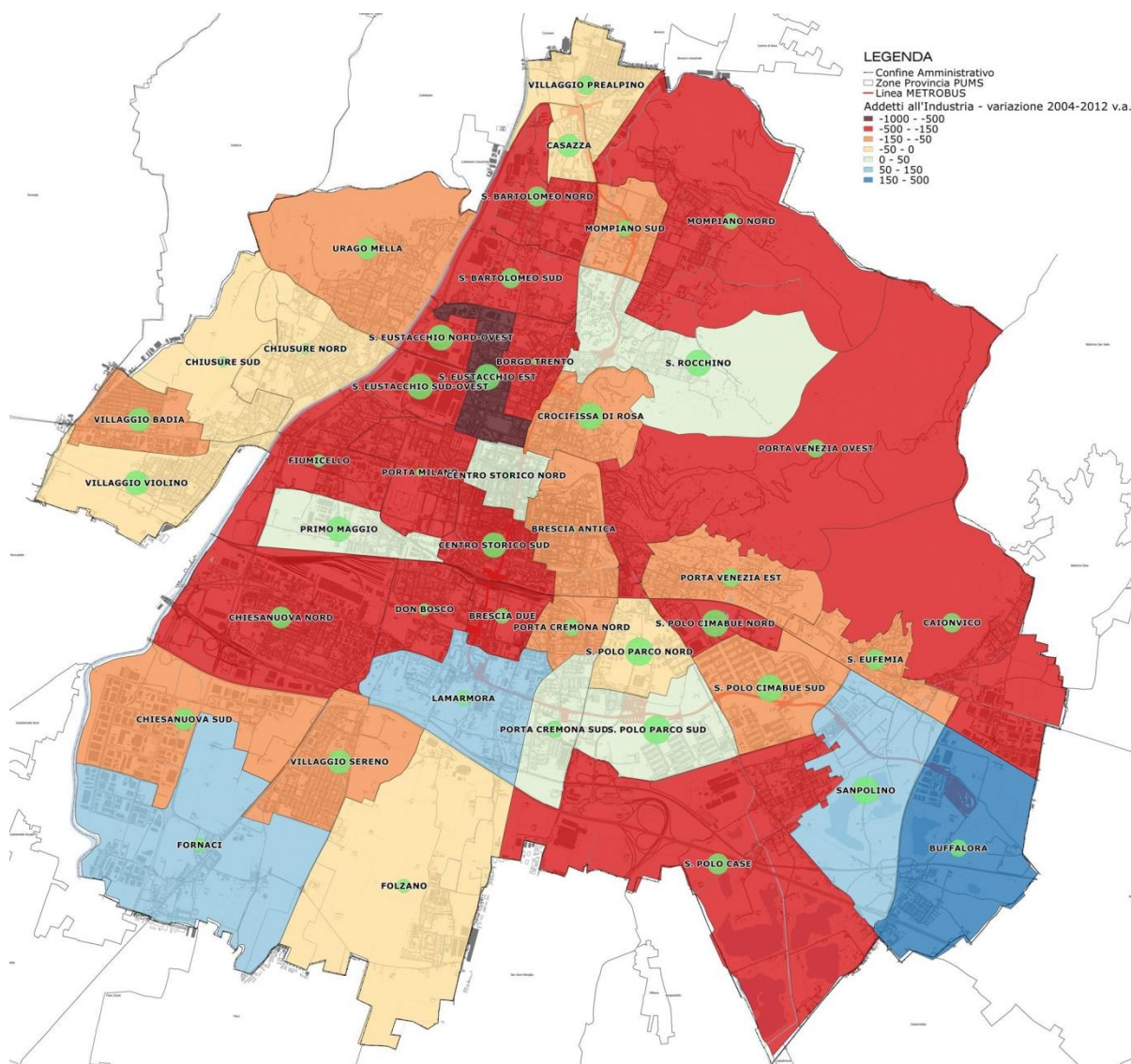


Figura 7.13 – Addetti nel settore Industria per Quartiere PUMS, in valori assoluti (cerchi verdi) e variazione 2004-2012 in valori assoluti

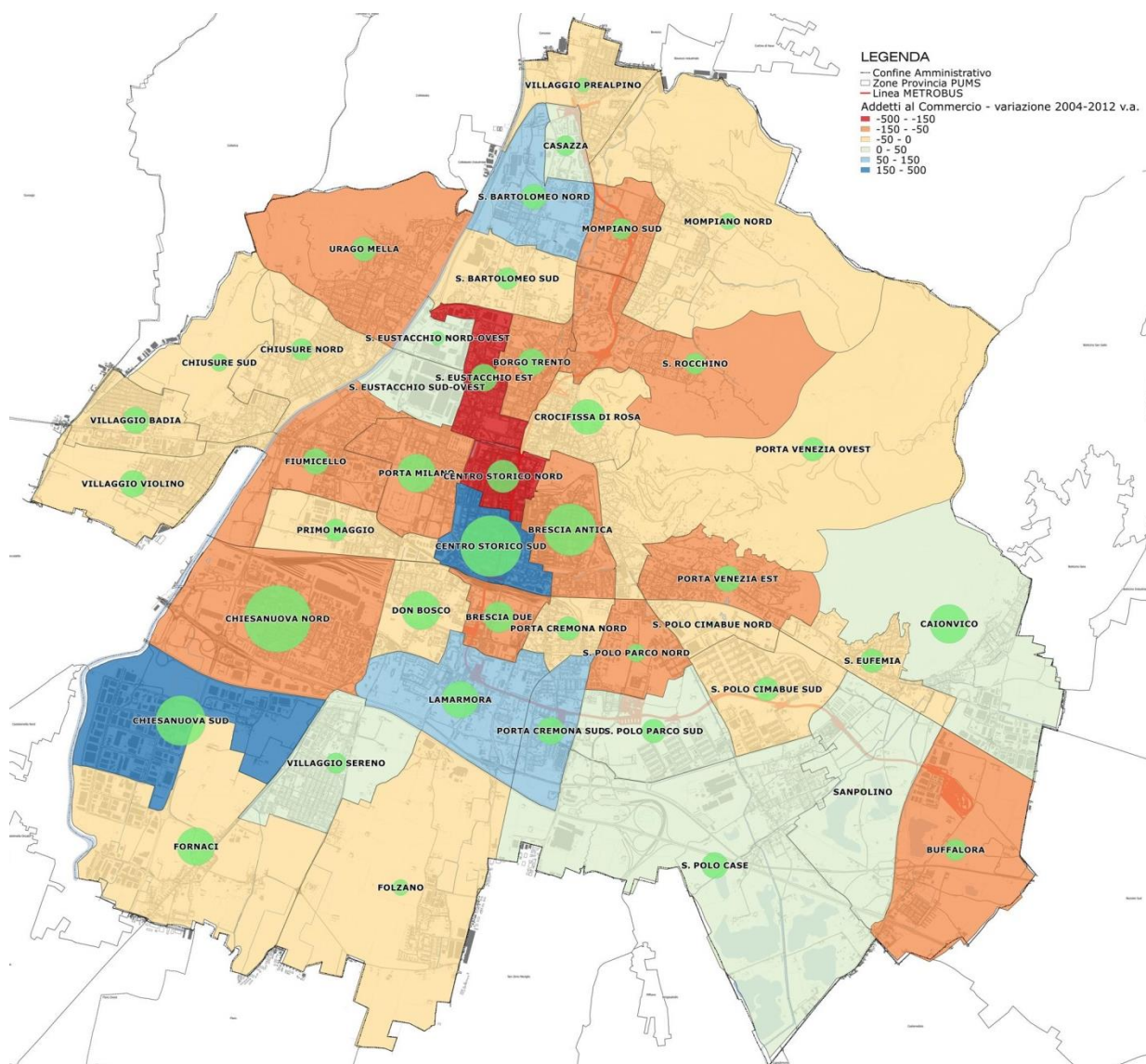


Figura 7.14 – Addetti nel settore Commercio per Quartiere PUMS, in valori assoluti (cerchi verdi) e variazione 2004-2012 in valori assoluti

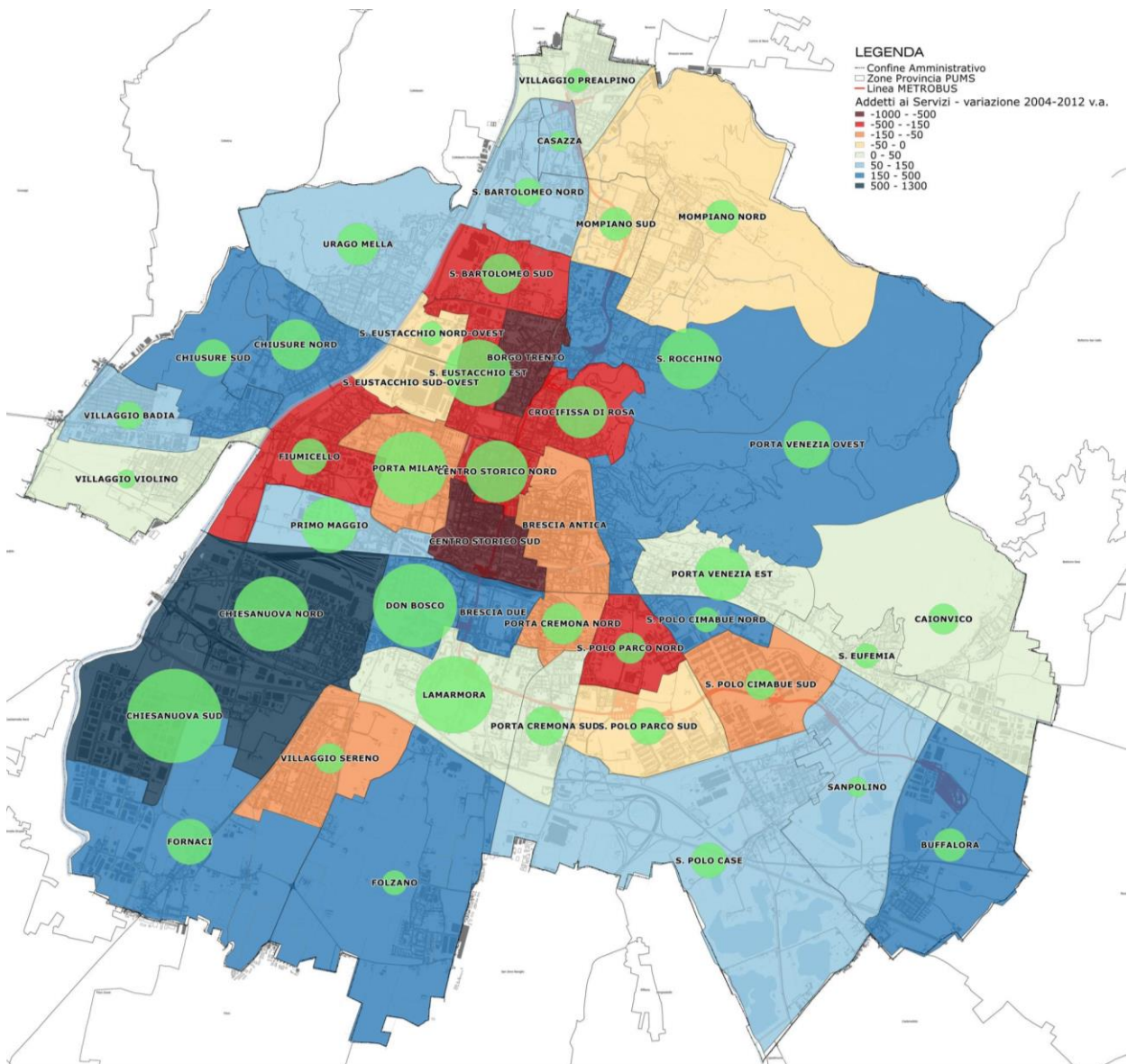


Figura 7.15 – Addetti nel settore Servizi per Quartiere PUMS, in valori assoluti (cerchi verdi) e variazione 2004-2012 in valori assoluti