

Via della Maggia - tratto n.1

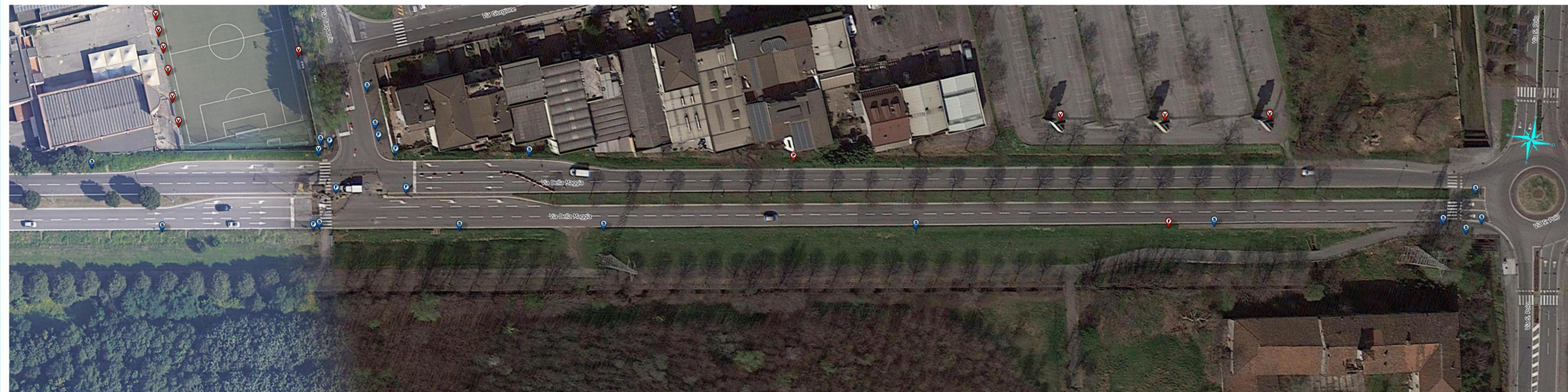

Via della Maggia - tratto n.2

 <p>COMUNE DI BRESCIA AREA PIANIFICAZIONE URBANA, EDILIZIA E MOBILITA' SETTORE SPORTELLO UNICO DELL'EDILIZIA ED ATTIVITA' PRODUTTIVE/COMMERCIALI SERVIZIO IMPIANTI PUBBLICITARI</p>																
<p>PIANO GENERALE IMPIANTI PUBBLICITARI</p>																
<p>OGGETTO PROGETTO DI RIORDINO DEGLI IMPIANTI PUBBLICITARI</p>																
<p>Via Della Maggia - Progetto</p>																
<p>RESPONSABILE DEL SETTORE ROGGERO MAURIZIO</p>	<p>PROGETTISTA MAJFRINI ARCH. MARIAROSA</p>															
<p>COLLABORATORE NEGRINI GIANCARLO - DELAINI MARCELLO</p>	<p>DATA NOVEMBRE 2021</p> <p>SCALA 1:500</p>															
<p>LEGENDA</p> <table border="0"> <tr> <td> Impianti pubblicitari</td> <td> Varie</td> <td> Pensilina bus</td> </tr> <tr> <td> Pubbliche affissioni</td> <td> Palina segnaletica</td> <td> Altro</td> </tr> <tr> <td> Pubbl. affiss. spostamento</td> <td> Palina viaria</td> <td></td> </tr> <tr> <td> Pubbl. affiss. revoca</td> <td> Palina semaforica</td> <td></td> </tr> <tr> <td> Freccie territoriali</td> <td> Palina fermata bus</td> <td> Nuova postazione</td> </tr> </table>		Impianti pubblicitari	Varie	Pensilina bus	Pubbliche affissioni	Palina segnaletica	Altro	Pubbl. affiss. spostamento	Palina viaria		Pubbl. affiss. revoca	Palina semaforica		Freccie territoriali	Palina fermata bus	Nuova postazione
Impianti pubblicitari	Varie	Pensilina bus														
Pubbliche affissioni	Palina segnaletica	Altro														
Pubbl. affiss. spostamento	Palina viaria															
Pubbl. affiss. revoca	Palina semaforica															
Freccie territoriali	Palina fermata bus	Nuova postazione														



Via della Maggia - tratto n.3